

1. 연혁

BRIEF HISTORY

1. 행정구역의 변천

- 2천여년전 장산국(또는 거칠산국)이라 칭함.
- 757년 신라 경덕왕 16년 동래군이라 칭함.
- 1021년 고려 현종 12년 동래현이 됨.
- 1393년 조선 태조 2년 동래진이 됨.
- 1547년 조선 명종 2년 동래부(도호부)로 됨.
- 1914년 동래군으로 됨(동래군, 부산부 분리).
- 1942년 부산부에 편입 - 동래출장소 설치.
- 1963년 직할시 승격(법률 제1173호)으로 구역조정(동래군 북면 6개동 편입).
북면출장소 설치 - 선동, 두구동, 노포동, 청룡동, 남산동, 구서동.
- 1975년 동래구 승격(법률 제407호), 북면출장소 폐지 - 직할동으로 편입.
- 1988. 1. 1 대통령령 제12367호(1987. 12. 31 공포)로 동래구에서 분구 금정구
설치.
(동래구 중 서1, 2, 3, 4동, 금사동, 오륜동, 부곡1, 2, 3동, 장전1, 2, 3동, 선동,
두구동, 노포동, 청룡동, 남산동, 구서1, 2동, 금성동)
- 1992. 9. 1 부산직할시 금정구조례 제273호에 의거 부곡1동에서 부곡4동 분동.
- 1998. 11. 1 부산광역시 금정구조례 제504호에 의거 오륜동은 부곡3동으로 통합,
노포동은 청룡동으로 통합, 선동은 두구동과 합하여 선두구동으로 통·폐합.
- 1999. 10. 1 부산광역시 금정구조례 제544호에 의거 청룡동이 청룡노포동으로
명칭변경.

1. Changes of the Administrative Areas

- Called Jang San Guk (or Gochilsan guk) about 2,000 years ago.
- Called Dongnae Gun in 757, the 16th year of King Kyongduk.
- Designated as Dongnae Hyun in 1021, the 12th year of King Hyunjong Koryo Dynasty.
- Designated as Dongnae Jin in 1393, the 2th year of King Tagjo, Chosun Dynasty.
- Designated as Dongnae Bu (DohoBu) in 1547, the 2th year of Myoungjong , Chosun.
- Designated as Dongnae Gun in 1914. (Separated as Dongnae Gun and Busan Bu)
- Included in Busan Bu in 1942. (Dongnae Agency was Established)
- Upgraded as a Direct Control City and District Arranged in 1963. (Law No. 1173)
(Including 6 Dongs in Northern Dongnae Gun)
Northern Agency was Established - Seon Dong, Dugu Dong, Nopo Dong, Cheongnyong Dong, Namsan Dong, Guseo Dong.
- Upgraded as Dongnae Gu in 1975. (Law No. 407)
Northern Agency was closed in 1975 - Included in Direct Control City.
- Geumjeong gu was Established Separately from Dongnae Gu in Jan. 1. 1968
by Presidential Order No. 12367. (Exclaimed on Dec 31, 1987)
(Seo 1, 2, 3, 4 Dong, Geumsa Dong, Oryun Dong, Bugok 1, 2, 3 Dong, Jangjeon 1, 2, 3 Dong, Seon Dong, Dugu Dong, Nopo Dong, Cheongnyong Dong, Namsan Dong, Guseo 1, 2 Dong, Geumseong Dong, among Dongnae Gu)
- Bugok - 4 Dong was Separated from Bugok 1 Dong on Sep. 1, 1992 by the regulation No. 273 of Geumjeong Gu, Busan.
- Oryun Dong was integrated to Bugok 3 Dong, Seon Dong and Dugu Dong was abolished to SeonDugu Dong, Nopo Dong was Integrated to Cheongnyong Dong on Nov. 1. 1998 by the regulation No. 504 of Geumjeong Gu, Busan.
- Cheongnyong Dong was revised to CheongnyongNopo Dong on Oct. 1. 1999 by the regulation No. 544 of Geumjeong Gu, Busan.

2. 지 역 특 성

○ 지역이 광활한 주거도시로 변모하는 지역

동쪽의 회동수원지와 서북쪽의 금정산 사이로 대부분의 거주지가 형성되어 구 면적이 부산광역시의 8.58%인 65.16㎢로 지역이 광활하며, 부곡, 장전, 남산, 구서, 청룡지구의 대단위 아파트 단지조성 및 주택건설 등으로 쾌적한 주거도시로 변모되어 가는 지역임.

○ 사권제한 구역이 넓은 도·농 복합지역

개발제한구역이 36.10㎢(구면적의 55.4%)이며 수원보호구역이 27.58㎢(구면적의 42.3%)로 사권제한 지역이 넓고, 18개동중 3개동이 농촌동으로 도·농 복합 지역으로서 행정수요가 다양하며 주민의 발전기대 욕구가 높은 지역임.

○ 육로 교통의 요충지

부산의 동북부 관문으로서 경부고속도로 도시고속도로 및 지하철 1호선의 기종점이자, 부산종합버스터미널이 위치하고 있는 육로교통의 요충지임.

○ 문화 및 관광의 고장

우리나라 5대 사찰중 하나인 금정산 범어사는 경내에 산재한 국가 및 지역문화재를 중심으로 천연기념물 제176호인 등나무 군이 울창한 사찰림과 어울려 수려한 경관을 이루고 있으며, 금정산성과 함께 부산의 관광지로 각광을 받고 있음.

2. Regional Specialties

o **Wide-ranged Region changing to residential city**

Hoedong water source in eastern part and Geumjeong Mountain foot in North Western part has mostly formed a residential district and reach up to 65.16Km² which is 8.58% of Busan Metropolitan City, and it is the area changing to comfortable residential city with the housing construction and making a large scale apartment complex of Bugok, Jangjeon, Namsan, Guseo and Cheongnyong district.

o **Complex of urban and rural areas with limited private-ownership**

Green belt regions and water source preserving regions cover 36.10 Km² (55.4% of Gu area) and 27.58 Km² (42.3% of Gu area), so area of limited private ownership is wide, and 3 out of 18 donges are rural, so administrative needs are various and it is the region to which demand of development expectation of residents is high.

o **Center of Traffic Roads**

As the gate of east and north part of Busan, starting and terminal points of Seoul-Busan expressway, urban expressway, and 1st Subway Line, and it is the central point where Busan composite bus terminals are located.

o **Cultural and Tourist City**

One of the 5 greatest temples in Korea, Beomeosa has national and regional cultural properties, exclusively wisteria woods, the Natural Monument No. 176. Its beautiful scenery and thick forests are highly appreciated as a tourist attraction in Busan.

3. 기 구 변 천

연 대	변 천 과 정
88. 1. 1	○ 금정구 신설에 따른 기구 신설 - 10과 31계 1위민실
88. 1. 25	○ 가정복지과 신설 - 2계
88. 5. 1	○ 자치구 직제 및 과 직제규칙 공포 - 11과 33계 20동 1위민실
	○ 금정구 보건소 설치 - 3계
88. 6. 9	○ 자치구 실시에 따른 직제 개정 - 1실 13과 48계 1위민실 1사무소 20동
88. 8. 20	○ 환경관리과 청소계를 사회과로 개정
88. 10. 5	○ 총무과 계 명칭 조정 • 행정계 - 총무계, 동행정- 행정계
89. 3. 10	○ 국제실시 - 2국 (총무국, 도시국)
	○ 계 신설 - 건전생활계, 개발행정계 ※ 위민실 폐지
89. 4. 1	○ 기구조정 - 계 단위 통합 및 신설 • 통계계 → 전산통계계 • 문화계·공보계 → 문화공보계 • 평가계·세무조사계 → 평가조사계 ※ 계 신설 - 관리계, 기전계
89. 7. 10	
89. 9. 1	○ 기구 보강 - 사회과 의료보장계 신설
	○ 자치구 직제조정 • 수도과 → 상수도사업본부 산하
	○ 자치구 환경보호 기능보강 • 환경관리과 → 환경보호과, 위생과

연 대	변 천 과 정
89. 9. 1	○ 계 명칭 조정 <ul style="list-style-type: none"> • 환경위생계 → 공중위생계 • 운 수 계 → 교통행정계
89. 9. 30	○ 자치구 기구 인력 보강 <ul style="list-style-type: none"> • 건설과 → 건설과, 도시개발과
90. 2. 1	○ 토지공개념 확대실시에 따른 기구 보강 <ul style="list-style-type: none"> • 토지관리과 신설
90. 5. 25	○ 자치구 위생감시 기능보강 <ul style="list-style-type: none"> • 위 생 과 → 위생감시계 신설
90. 8. 16	○ 체육청소년 행정기능 보강 <ul style="list-style-type: none"> • 총무과 “건강생활계” → “체육청소년계”
90. 10. 20	○ 총무과 “통신전산계” 설치, “관리계” 폐지
91. 3. 20	○ 도시개발과 “광고물관리계” 신설
91. 4. 15	○ 구의회 사무기구 신설
91. 6. 25	○ 문화공보실 신설 → 문화계, 공보계
91. 7. 1	○ 지역교통과 신설
91. 10. 4	○ 기획감사실 특별단속반 신설
92. 1. 15	○ 사회산업국 신설
92. 5. 28	○ 청소과 신설
92. 9. 1	○ 과대 행정동 분동 (부곡1동 - 부곡1, 4동)
92. 9. 21	○ 직제변경 (승격) 의회사무과 → 의회사무국
92. 10. 20	○ 건설과 “하수관리계” 신설

연 대	변 천 과 정
92. 12. 30	○ 직제 개편 <ul style="list-style-type: none"> • 기획감사실 “행정관리계” → 행정통계계 • 기획감사실 “통계계” 폐지 • 지역교통과 “교통지도2계” 신설
93. 1. 15	○ 보건소 “검사계” 신설
93. 3. 10	○ 건축과 “주택계” 신설
93. 5. 4	○ 시민과 “민원계” - “민원제도계”로 명칭 변경 ○ 시민과 “민원처리계” 신설 ○ 총무과 “체육청소년계” “새마을계” 통합
93. 6. 30	○ “특별단속반” 시한만료 폐지
93. 7. 16	○ 직제 개편 <ul style="list-style-type: none"> • 지적과와 토지관리과 통폐합 - 지적과 • 세무 3계 - 구세계 명칭 변경 • 도시개발과 “광고물관리계” 폐지 • 공원녹지과 신설 • 기획감사실 “환경순찰계” 신설 • 총무과 “새마을계” - “진흥계”로 변경
94. 10. 1	○ 시민과 “공과금계” 폐지 ※ 통합공과금 분리시행에 따른 폐지
95. 2. 3	○ 시민과 “민원제도계 + 민원처리계” → 민원계로 통합 ○ 청소과 “재활용계” 신설
95. 3. 29	○ 지방세무기구 인력보강 (2계 증설 및 계명칭 변경) 당초: 세무1계, 세무2계, 구세계, 체납정리계, 세외수입계(5계) 변경: 부과1계, 부과2계, 세무조사계, 징수1계, 징수2계, 체납정리계, 세외수입계(7계)

연 대	변 천 과 정
96. 1. 3	○ 직제 개편 <ul style="list-style-type: none"> • 민방위과 → “민방위재난관리과” 명칭변경 • 민방위재난관리과 “재난관리계” 신설
96. 1. 25	○ 직제개편 <p>< 과 조정 ></p> <ul style="list-style-type: none"> • 문화공보실 → 「문화관광과」로 명칭변경 • 시 민 과 → 「민원봉사실」로 명칭변경 • 사 회 과 → 「사회복지과」로 명칭변경 • 청 소 과 → 「청소행정과」로 명칭변경 • 공원녹지과와 지역경제과를 통폐합 「산업녹지과」 • 지역교통과 → 「교통행정과」로 명칭변경 • 「건설행정과」 신설 • 건설행정과 <p>건설행정계(건설과에서 이관), 보상계(신설), 광고물관리계(신설)</p> • 건설과 <p>당초 : 건설행정계, 토목계, 기전계, 하수관리계</p> <p>변경 : 토목1계, 토목2계, 기전계</p> <p>< 계 조정 ></p> <ul style="list-style-type: none"> • 기획감사실 “환경순찰계” → “감사계”로 통합 • 문화관광과 “문화계” → “문화관광계”로 명칭변경 • 재무과 “관재계” → “재산관리계”로 명칭변경

연 대	변 천 과 정
96. 1. 25	<ul style="list-style-type: none"> • 세무과 <ul style="list-style-type: none"> 당초 : 부과1계, 부과2계, 세무조사계, 징수1계, 징수2계, 체납정리계, 세외수입계 변경 : 시세1계, 시세2계, 구세계, 세무조사계, 징수계, 체납정리계, 세외수입계 • 사회복지과 “사회계” → “사회복지계”로 명칭변경 • 청소행정과 “청소행정 1계” → “청소행정계” “청소행정 2계” → “오수정화계”로 명칭변경 • 교통행정과 “교통행정 2계” → “교통행정계” 통합 “교통지도 2계” → “운수지도계”로 명칭변경 “시설운영계” 신설 • 도시개발과 “도시정비계” → “도시개발계”와 통합
96. 6. 10	<ul style="list-style-type: none"> ○ 산업녹지와 “가스안전계” 신설 ○ 민방위재난관리과 “안전지도계” 신설 ○ 민방위재난관리과 “민방위계+교육훈련계” → “민방위계”로 통합
96. 10. 10	<ul style="list-style-type: none"> ○ 금정도서관 신설 ○ 지적과 “부동산관리계” 신설
96. 11. 10	<ul style="list-style-type: none"> ○ 총무과 “전산계” 신설
97. 1. 1	<ul style="list-style-type: none"> ○ 기획실 설치(4급) 및 하부조직으로 담당관제 실시 → 기획감사담당관, 재무담당관, 문화공보담당관 ○ 국 소속변경 → 민원봉사과(민원봉사실→총무국), 지적과(도시국→총무국) ○ 계통합 기획감사담당관실 “법무계”+ “행정통계계” → “법무통계계”

연 대	변 천 과 정
97. 1. 1	<p>○ 계 명칭변경 세무과 시세1계 → 세무관리계, 시세2계 → 세무1계, 구 세 계 → 세무2계, 세무조사계 → 세무3계 징 수 계 → 징수관리계</p> <p>○ 의회사무국 계중설 의사계(1개계) → 의정계, 의사계 (2개계)</p>
97. 6. 10	<p>○ 계 명칭변경 사회복지과 노정계 → 직업안정계</p>
97. 10. 1	<p>○ 실·국 통·폐합(1실감축)</p> <p>기획실+총무국 → 총무국</p> <ul style="list-style-type: none"> • 기획감사담당관 → 기획감사실 ▷ 부구청장 소속 • 재무담당관 → 재무과 ▷ 총무국 소속 • 문화공보담당관 → 문화공보과 ▷ 총무국 소속
98. 10. 1	<p>○ 과 통·폐합(4과 감축)</p> <ul style="list-style-type: none"> • 사회복지과 + 가정복지과 → 사회복지과 • 환경보호과 + 위생과 → 환경위생과 • 도시개발과 + 건설과 → 건설과 • 민방위재난관리과 폐지 <p>○ 계 통·폐합 (6계)</p> <ul style="list-style-type: none"> • 토지관리계 + 지가조사계 = 토지행정(담당) • 안전지도계 + 재난관리계 = 재난관리(담당) • 징수관리계 + 세외수입계 = 징수관리(담당) • 위생감시계 폐지 • 건축계획계 + 주택계 = 건축계획(담당) • 사서계 + 열람계 = 열람(담당)

연 대	변 천 과 정
98. 11. 1	<ul style="list-style-type: none"> ○ 신설(1계) <ul style="list-style-type: none"> ◆ 청사관리담당(→ 재무과) ○ 동 통·폐합 <ul style="list-style-type: none"> ▷ 21개동 → 18개동 <ul style="list-style-type: none"> ◆ 오류동 → 부곡 3동으로 통합 ◆ 선동 + 두구동 → 선두구동 ◆ 노포동 → 청룡동으로 통합
99. 7. 30	<ul style="list-style-type: none"> ○ 과 통합 (1과 감축) <ul style="list-style-type: none"> 건설행정과 + 건설과 = 건설과 ○ 계 조정 <ul style="list-style-type: none"> ◆ 건설행정과 “광고물관리담당” → 재무과로 이관 ◆ 건설행정과 “기전담당” → 교통행정과로 이관 ○ 과 명칭변경 <ul style="list-style-type: none"> 산업녹지과 → 지역경제과 ○ 계 신설(1계) <ul style="list-style-type: none"> 청소년지도담당 (→ 문화공보과)
99. 10. 1	○ 청룡동 → 청룡노포동으로 명칭변경
99. 12. 16	○ 금정문화회관 신설
2000. 9.30	<ul style="list-style-type: none"> ○ 한시 기구 설치 <ul style="list-style-type: none"> ◆ 생활민원과 설치(2001. 6. 30까지) ○ 계통합 및 신설 <ul style="list-style-type: none"> ◆ 의료보장 + 직업안정 = 직업의료 ◆ 법무통계 → 법무, 조직통계 ○ 과 및 담당 명칭변경 <ul style="list-style-type: none"> 건축과 → 허가민원과 <ul style="list-style-type: none"> ◆ 건축담당 → 일반건축담당 ◆ 건축계획담당 → 공동주택담당

연 대	변 천 과 정
2000. 12. 29	<ul style="list-style-type: none"> ○ 교통행정과 담당 명칭변경 <ul style="list-style-type: none"> ◆ 운수지도담당 → 교통지도담당 ◆ 시설운영담당 → 교통운영담당
2001. 7. 1	<ul style="list-style-type: none"> ○ 한시기구 존속기한 연장 <ul style="list-style-type: none"> ◆ 생활민원과 (2001. 6. 30 → 2002. 12. 31)
2002. 7. 1	<ul style="list-style-type: none"> ○ 민원봉사과 병무담당 폐지 ○ 교통행정과 주차과징담당 신설

3. Changes of Organization

YEAR	PROCESS OF CHANGES
88. 1. 1	○ Organized according to newly Established Geumjeong gu - 10 Departments 31 Sections 1 Citizen's Request Office
88. 1. 25	○ Family Welfare Department Established - 2 Sections
88. 5. 1	○ Regulations of Self - Government District and Regulations of Division was Declared - 11 Departments 33 Sections 20 Dongs 1 Citizen's Request Office ○ Health Center Established - 3 Sections
88. 6. 9	○ Amendment of Regulations According to Practising Self - Government - 1 Office 13 Departments 48 Sections 1 Citizen's Request Office 20 Dongs ○ Environmental Management was Revised to Social Affairs Department
88. 8. 20	○ Sections in General Affairs Department was Rearranged
88. 10. 5	• Administration Section → General Affairs Section • Dong Administration → Administration Section
89. 3. 10	○ Bureau System Established - 2 Bureaus (General Affairs, City) ○ New Sections- Wholesome Life Sections, Development Administration Section ※ Citizen's Request Office was Abolished
89. 4. 1	○ Rearrangement of Organization - Unification and Established Sections • Statistics Sections → Software Statistics Section • Culture Section, Public Information → Cultural Information Section • Evaluation Section, Tax-Examination Section → Evaluation Examination Section ※ Newly Established Section - Management Machinery & Electricity
89. 7. 10	○ Organization Enforcement - Medical Security Section in Social Affairs Department Established
89. 9. 1	○ Revised Regulation of Self- Government District • Water Service Department → Affiliated to Water Supply Industry Head Quarter

YEAR	PROCESS OF CHANGES
89. 9. 1	<ul style="list-style-type: none"> ○ Enforcement of Environmental Preservation in the District <ul style="list-style-type: none"> • Environment Control Department → Environmental Protection Department Sanitation Department ○ Revised Title of Sections <ul style="list-style-type: none"> • Environmental Sanitation Section → Public Sanitation Section • Transportation Section → Traffic Administration Section
89. 9. 30	<ul style="list-style-type: none"> ○ Enforcement of Manpower in Self- Government Organizations <ul style="list-style-type: none"> • Construction Affairs Department → Construction Affairs Department, Urban Development Department
90. 2. 1	<ul style="list-style-type: none"> ○ Enforcement of Organizations by Performance of Land Public Concept <ul style="list-style-type: none"> • Land Management Department Newly Established
90. 5. 25	<ul style="list-style-type: none"> ○ Enforcement of Sanitation Supervision in the District <ul style="list-style-type: none"> • Public Sanitation Department → Sanitation Supervision Section Established
90. 8. 16	<ul style="list-style-type: none"> ○ Enforcement of Athletic Juvenile Administration <ul style="list-style-type: none"> • "Wholesome Life Section" in General Affairs Department → "Athletic Juvenile Section"
90. 10. 20	<ul style="list-style-type: none"> ○ "Communication Software Section" Established in General Affairs Department, "Management Section" Abolished
91. 3. 20	<ul style="list-style-type: none"> ○ "Advertising Matter Management Section" Established in Urban Development Department
91. 4. 15	<ul style="list-style-type: none"> ○ Official Organization of Gu-Assembly Established
91. 6. 25	<ul style="list-style-type: none"> ○ Culture and Public Information Chamber Established → Culture Section, Public Information Section
91. 7. 1	<ul style="list-style-type: none"> ○ Regional Transportation Department Established
91. 10. 4	<ul style="list-style-type: none"> ○ Special Team for Planning & Inspection Department Established
92. 1. 15	<ul style="list-style-type: none"> ○ Social Industry Bureau Established
92. 5. 28	<ul style="list-style-type: none"> ○ Wastes Management Department Newly Established
92. 9. 1	<ul style="list-style-type: none"> ○ Magnified Administrative Dongs Divided (Bugok 1 Dong → Bugok 1, 4 Dong)
92. 9. 21	<ul style="list-style-type: none"> ○ Regulation Revising(Promotion) Assembly Department → Assembly Official Bureau
92. 10. 20	<ul style="list-style-type: none"> ○ "Sewage Management Section" Established in Construction Affairs Department

YEAR	PROCESS OF CHANGES
92. 12. 30	○ Regulation Revised <ul style="list-style-type: none"> • "Administrative Management Section" in Planning & Inspection Department → Administrative Statistics Section • "Statistics Section" in Planning & Inspection Department Abolished • "Traffic Control Section 2" in Regional Transportation Department Established
93. 1. 15	○ "Examination Section" in Health Center Established
93. 3. 10	○ "Housing Section" in Building Construction Department Established
93. 5. 4	○ "Civil Request Section" in Citizens Affairs Department - Revised to "Civil Request System Section"
	○ "Civil Request Handling Section" in Citizen Affairs Department Established
	○ "Athletic Juvenile Section" in General Affairs Department and "New Community Section" Combined
93. 6. 30	○ Expire of "Special Control Team" Abolished
93. 7. 16	○ Regulation Revised <ul style="list-style-type: none"> • Land Register Division and Land Management Division Combined → Land Register Division • Tax Section 3 → Revised to Gu Tax Section • "Advertising Management Section" in Urban Development Department Abolished • Parks and Greenery Department Established • "Environmental Patrol Section" in Planning & Inspection Office Chamber Established • "New Community Section" in General Affairs Department → "Promotion Section"
94. 10. 1	○ "Public Impost Section" in Citizen Affairs Department Abolished ※ Due to Separation of General Impost Department
95. 2. 3	○ "Civil Request System Section"+"Civil Request Handling Section" in Citizens Affairs Department-Combined to "Civil Request Section"
	○ "Recycling Section" in Wastes Management Department Established
95. 3. 29	○ Enforcement of Manpower in Self-Local Tax Organization (Extension in 2 Section and Revise to Section) Original : Tax Section 1, Tax Section 2, Gu Tax Section, Non-payment Regulation Section, Non-tax Revenues Section(5 Sections) Change : Tax Levy Section 1, Tax Levy Section 2, Tax Examination Section, Tax Collection Section 1, Tax Collection Section 2, Non-payment Regulation Section, Non-tax Revenues Section(7 Sections)

YEAR	PROCESS OF CHANGES
96. 1. 3	<ul style="list-style-type: none"> ○ Regulation Revised • Civil Defense Department → Revised to "Civil Defense and Disaster Management Department" • "Disaster Management Section" in Civil Defense and Disaster Management Department Established
96. 1. 25	<ul style="list-style-type: none"> ○ Regulation Revised • Culture and Public Information → Revised to "Culture and Tourism Department" • Citizens Affairs Department → Revised to "Civil Service Center" • Social Affairs Department → Revised to "Social Welfare Department" • Wastes Management Department → Revised to "Wastes Administration Department" • "Parks and Greenery Department" and "Regional Economic Affairs Department" Combined → Industry and Greenery Department • Regional Transportation Department → Revised to Transportation Administration Department • Construction Administration Department Established • "Construction Administration Section" Transfer of Jurisdiction from Construction Department • "Compensation Section" in Construction Administration Department Established • "Advertisement Management Section" in Construction Administration Department Established • Construction Affair Department <ul style="list-style-type: none"> Original : Construction Administration Section, Civil Engineering Section, Electric Motor Section, Sewage Management Section Change : Civil Engineering Section 1, Civil Engineering Section 2, Electric Motor Section • "Environment Patrol Section" in Planning & Inspection Combined Inspection Section • "Culture Section" in Culture and Tourism Department → Revised to Culture and Tourism Section • "Managing Property Section" in Finance Department → Revised to "Property Management Section"

YEAR	PROCESS OF CHANGES
96. 1. 25	<ul style="list-style-type: none"> ◆ Tax Affairs Department <ul style="list-style-type: none"> Original : Tax Levy Section 1, Tax Levy Section 2, Tax Examination Section, Tax Collection Section 1, Tax Collection Section 2, Non - Payment Regulation Section, Non-tax Revenues Section Change : City Tax Section1, City Tax Section2, Gu Tax Section, Tax Examination Section, Tax Collection Section, Non - Payment Regulation Section, Non-tax Revenues Section ◆ "Social Affairs Section" in Social Welfare Department → Revised to "Social Welfare Section" ◆ "Wastes Administration Section 1" in Wastes Administration Department → Revised to "Wastes Administration Section" ◆ "Wastes Administration Section 2" in Wastes Administration Department → Revised to "Sewage Purification Section" ◆ "Transportation Administration Section 2" in Transportation Administration Department combined → "Transportation Administration Section" ◆ "Transportation Guidance Direction Section 2" in Transportation Administration Department → Revised to "Traffic(service) Direction Section" ◆ "Facilities Operation Section" in Transportation Administration Department Established ◆ "Urban Maintenance Section" in Urban Development Department combined → "Urban Development Section"
96. 6. 10	<ul style="list-style-type: none"> ○ "Gas Safety Section" in Regional Economic Affairs Department Established ○ "Safety Guidance Section" in Civil Defense and Disaster Management Department Established ○ "Education & Training Section" in Civil Defense and Disaster Management Department combined Civil Defense Section
96. 10. 10	<ul style="list-style-type: none"> ○ Geumjeong Library Established ○ "Real estates Management Section" in Land Registration Department Established
96. 11. 10	<ul style="list-style-type: none"> ○ "Electronic Calenlation Section" General Affairs Department Established
97. 1. 1	<ul style="list-style-type: none"> ○ Planning Office(class 4) Established and each Manager Appointed as follows → Manager of Planning and Inspection, Manager of Finance, Manager of Cultural and Public Information

YEAR	PROCESS OF CHANGES
97. 6. 10	<ul style="list-style-type: none"> ○ The place of Department Revised <ul style="list-style-type: none"> → Civil Request Department from the Office of Civil Service to General Affairs Land Registration Department from City Bureau to General Affairs Bureau ○ Sections Unification <ul style="list-style-type: none"> Law Affairs Section and Administrative Statistics Section in the Office of Management of Planning and Inspection reorganized to the Section of Law Affairs Statistics ○ The title of Sections revised <ul style="list-style-type: none"> Section 1 of the City Tax in the Tax Department → Tax Management Section Section 2 of the City Tax → Section 1 of Tax Affairs Ku Tax Section → Section 2 of Tax Affairs Tax Inspection Section → Section 3 of Tax Affairs Tax Collection Section → Tax Collection and Management Section ○ Council Office increased <ul style="list-style-type: none"> Council Affairs Section(1Section) → Council Administration Section and Council Affairs Section(2 Sections)
97. 10. 1	<ul style="list-style-type: none"> ○ The title of Sections revised <ul style="list-style-type: none"> Administration Section in the Department of Social Welfare - Employment Section ○ Abolition and Integration of Office and Bureau (Abolished 1 bureau) <ul style="list-style-type: none"> Planning Office+General Affair Bureau → General Affair Bureau <ul style="list-style-type: none"> • Manager of Planning and Inspection → Planning and Inspection Office ▷ Attached to Vice-chief of the Ward Office • Manager of Finance → Finance Section ▷ Attached to General Affair Bureau • Manager of Culture and Public Information → Culture and Public Information Section ▷ Attached to General Affair Bureau.
98. 10. 1	<ul style="list-style-type: none"> ○ Abolition & Integration of Section(Reduction of 4 Section) <ul style="list-style-type: none"> • Social Welfare Section + Domestic Welfare Section → Social Welfare Section • Environmental Protection Section + Sanitation Section → Environmental Sanitation Section • City Development Section + Construction Section → Construction Section • Abolished Civil Defense Disaster Control Section

YEAR	PROCESS OF CHANGES
	<ul style="list-style-type: none"> ○ Abolition and Integration of Sub Section(6 Sub Sections) <ul style="list-style-type: none"> • Land Management Sub Section + Land Price Invest Sub Section = Under Charge of Land Administration • Safety Guide Sub Section + Disaster Management Sub Section = Under Charge of Disaster Management • Levy Management Sub Section + None Tax Income Sub Section = Under Charge of Levy Management • Abolished Hygienic Monitor Sub Section • Construction Planning sub Section + Housing Sub Section = Under Charge of Construction Planning Section • Library Sub Section + Perusal Sub Section = Under Charge of Perusal ○ Newly Established (1 Sub Section) <ul style="list-style-type: none"> • Office Building Management(→ Finance Section)
98. 11. 1	<ul style="list-style-type: none"> ○ Abolition and Integration of "Dong" <ul style="list-style-type: none"> ▷ 21 Dong → 18 Dong <ul style="list-style-type: none"> • Oryun Dong → Integrated to "Bugok" 3 Dong • "Seon" Dong + "Dugu" Dong → "SeonDugu" Dong • "Nopo" Dong → Integrated to "Cheongnyong" Dong
99. 7. 30	<ul style="list-style-type: none"> ○ Integration of Section (abolition 1 section) <ul style="list-style-type: none"> • Construction Management Section + Construction Section = Construction Section ○ Adjustment of Subsection <ul style="list-style-type: none"> • Construction Management Section, " Advertisement Article Management Subsection" → Under charge of Finance Section • Construction Management Section, "Electric Generation Subsection" → Under charge of Transportation Administration Department ○ Change of Section Title <ul style="list-style-type: none"> Industry Greens Section → Regional Economic Affairs Section ○ Newly established (1 sub section) - Juvenile managent (→ Culture and public information section)
99. 10. 1	<ul style="list-style-type: none"> ○ Cheongnyong Dong → revised to "CheongnyongNopo Dong"
99. 12. 16	<ul style="list-style-type: none"> ○ The new establishment of the Geumjeong Cultural Center
2000. 9.30	<ul style="list-style-type: none"> ○ The establishment of a temporary organization <ul style="list-style-type: none"> • The Living Service Division(Until June 30, 2001) ○ The incorporation and new establishment of the Section <ul style="list-style-type: none"> • The Medicare + the job Security = The job Medicare Section • The Legal Statistics→The Legal Affairs & Organizational Statistics Section

YEAR	PROCESS OF CHANGES
2000. 9. 30	<ul style="list-style-type: none"> ○ The name change of Division and Section The Construction Division → The Liveries Service Division • Construction Section → General Construction Section • Construction Planning Section → Tenement Housing Section
2000. 12. 29	<ul style="list-style-type: none"> ○ The name change of a section in charge of Traffic Administration Division • Transportation Guidance Section → Traffic Guidance Section • Facilities Management Section → Traffic Management Section
2001. 7. 1	<ul style="list-style-type: none"> ○ The extension of the duration period of the limited-timed organization • Living Civil Service Division (2001. 6. 30 → 2002. 12. 31)
2002. 7. 1	<ul style="list-style-type: none"> ○ In charge of Military Affairs of Civil Petition Secton is abolished. ○ In charge of Charging Parking Cars of Traffic Administraion Section is newly established.

II. 토지 및 기후

LAND AND CLIMATE

1. 위치
Location

구 청 소 재 지 Location of Gu office	단 Extreme	경도와 위도의 극점 Extreme of longitude and latitude			연 장 거 리 Distance
		지 명 Name of place	극 점 Extreme		
			동 경 East longitude	북 위 North latitude	
부산광역시 금정구	동 단 Eastern Extremity	회동동 산4-1번지 San4-1, Haedong-dong	129° 08' 53"	35° 14' 49"	동-서간 14.25km East-West Distance
부곡동 78번지	서 단 Western Extremity	금성동 산1-1번지 San1-1, Geumseong-dong	129° 02' 20"	35° 15' 24"	
78. Bugok-dong, Geumjeong-gu	남 단 Southern Extremity	서2동 244번지 244, Seo2-dong	129° 06' 26"	35° 12' 20"	남-북간 20.23km South-North Distance
Busan Metropolitan City	북 단 Northern Extremity	두구동 산1번지 San1, Dugu-dong	129° 06' 27"	35° 18' 36"	

자 료 : 지 적 과

Source : Land Registration Department

2. 행 정 구 역 Administrative District

연별 및 동별 Year & Dong	면 적(km ²) Area		동 Dong		동 Tong	반 Ban
		구 성 비(%) Rate	법 정 동 명 Legal	행 정 동 명 Administrative		
1 9 9 7	65.15	100	13	21	561	2,749
1 9 9 8	65.16	100	13	18	385	2,233
1 9 9 9	65.16	100	13	18	388	2,261
2 0 0 0	65.16	100	13	18	389	2,270
2 0 0 1	66.16	100	13	18	390	2,270
서 1 동 Seo 1-dong	0.36	0.55	서 동	서 1 동	20	100
서 2 동 Seo 2-dong	0.40	0.61	"	서 2 동	24	146
서 3 동 Seo 3-dong	0.62	0.95	"	서 3 동	13	67
서 4 동 Seo 4-dong	0.30	0.46	"	서 4 동	14	92
금 사 동 Geumsa-dong	5.44	8.35	금사동,회동동	금 사 동	23	164
부 곡 1 동 Bugok 1-dong	0.71	1.09	부 곡 동	부곡 1동	20	117
부 곡 2 동 Bugok 2-dong	1.20	1.84	"	부곡 2동	25	150
부 곡 3 동 Bugok 3-dong	8.15	12.51	오륜동,부곡동	부곡 3동	21	148
부 곡 4 동 Bugok 4-dong	0.67	1.03	부 곡 동	부곡 4동	20	157
강 전 1 동 Jangjeon 1-dong	3.27	5.04	강 전 동	강전 1동	25	105
강 전 2 동 Jangjeon 2-dong	2.07	3.18	"	강전 2동	18	104
강 전 3 동 Jangjeon 3-dong	0.67	1.03	"	강전 3동	17	96
선 두 구 동 SeonDugu-dong	11.98	18.36	선동,두구동	선두구동	10	24
청 룡 노 포 동 CheongryongNopo-dong	11.06	16.96	노포동, 청룡동	청룡노포동	17	91
남 산 동 Namsan-dong	3.63	5.56	남 산 동	남 산 동	52	266
구 서 1 동 Guseo 1-dong	3.05	4.68	구 서 동	구서 1동	25	143
구 서 2 동 Guseo 2-dong	3.18	4.90	"	구서 2동	43	290
금 성 동 Geumseong-dong	8.40	12.90	금 성 동	금 성 동	3	10

자료 : 총 무 과

Source : General Affairs Department

3. 토지 지목별 현황

Area Land by Land Category

(단위 : m²)(Unit : m²)

연별 및 동별 Year & Dong	계 Total	전 Upland	답 Paddy Land	과수원 Orchard	목장용지 Pasture	임 야 Mountain	대 지 Residential
1 9 9 7	65,155,273.8	1,028,130.5	3,961,138.0	-	1,968.0	42,067,640.0	6,537,781.5
1 9 9 8	65,155,408.8	1,023,975.0	3,945,500.0	-	1,968.0	42,050,737.0	6,582,964.8
1 9 9 9	65,156,279.8	1,020,572.0	3,941,129.0	-	1,968.0	41,991,471.0	6,669,370.3
2 0 0 0	65,164,780.9	1,018,690.0	3,935,482.0	-	1,968.0	41,963,995.0	6,714,933.4
2 0 0 1	66,164,989.8	1,004,411.0	3,923,688.0	-	1,968.0	41,893,310.0	6,718,607.1
서 동 Seo - dong	1,676,711.6	5,297.0	12,623.0	-	-	488,059.0	786,960.8
금 사 동 Geumsa - dong	1,501,208.0	6,008.0	8,525.0	-	-	598,092.0	322,500.9
회 동 동 Hoedong - dong	3,944,773.3	120,000.0	121,511.0	-	-	2,715,025.0	184,621.1
오 룬 동 Oryun - dong	6,779,624.0	23,142.0	149,108.0	-	-	4,684,399.0	67,688.0
부 곡 동 Bugok - dong	3,950,802.8	15,755.0	19,182.0	-	1,968.0	1,674,533.0	1,363,776.9
강 전 동 Jangjeon - dong	6,009,721.8	2,676.0	45,538.0	-	-	3,908,662.0	1,145,401.1
선 동 Seon - dong	5,736,412.0	112,981.0	687,576.0	-	-	3,313,755.0	61,180.0
두 구 동 Dugu - dong	6,239,252.0	307,983.0	1,446,584.0	-	-	3,298,534.0	267,888.0
노 포 동 Nopo - dong	4,819,221.0	151,784.0	578,992.0	-	-	2,594,777.0	106,629.0
청 룡 동 Cheongryong - dong	6,251,555.8	78,848.0	176,424.0	-	-	5,346,951.0	251,576.6
남 산 동 Namsan - dong	3,631,302.8	45,479.0	106,077.0	-	-	1,976,856.0	895,293.6
구 서 동 Guseo - dong	6,229,133.7	9,944.0	76,178.0	-	-	3,912,710.0	1,185,333.1
금 성 동 Geumseong - dong	8,395,276.0	124,514.0	495,270.0	-	-	7,386,957.0	79,678.0

자료 : 지 적 과
주 : 법정동임.

Source : Land Registration Department
Note : Dong = Legal Dong.

3. 토지지목별 현황 (계속)

Area Land by Land Category (Cont'd)

(단위 : m²)(Unit : m²)

연월 및 동별 Year & Dong	공장용지 Factory	학교용지 School	도 로 Road	철도용지 Railroad	하 천 Rivers	제 방 River Bank	구 거 ¹⁾ S.M.River	유 지 ²⁾ S.M.Pond
1 9 9 7	616,732.1	954,056.4	3,199,213.2	268,427	1,641,162.7	12,701.0	751,382.7	69,685.0
1 9 9 8	577,616.3	963,629.4	3,224,026.0	268,398	1,641,080.7	12,701.0	745,584.7	69,685.0
1 9 9 9	537,902.8	973,182.5	3,229,617.2	268,398.0	1,641,150.7	12,701.0	745,733.7	69,685.0
2 0 0 0	522,510.1	972,981.5	3,220,923.5	268,398.0	1,640,697.7	12,701.0	753,260.7	69,685.0
2 0 0 1	623,699.1	972,931.6	3,238,449.6	268,398.0	1,640,697.7	12,701	761,277.7	69,686.0
서 동 Seo - dong	-	94,918.2	259,202.7	-	-	-	14,325.8	-
금 사 동 Geumsa - dong	299,718.9	12,859.0	172,607.6	-	47,396.0	-	10,109.5	-
회 동 동 Hoedong - dong	97,957.6	10,508.5	183,054.2	-	248,498.0	2,432.0	22,679.0	2,211.0
오 룬 동 Oryun - dong	-	-	152,180.0	-	290,810.0	-	99,980.0	3,981.0
부 곡 동 Bugok - dong	13,712.0	258,630.8	422,767.2	183.0	48,114.5	820.0	48,409.6	-
장 전 동 Changjeon - dong	-	430,850.9	327,206.8	-	65,623.6	2,156.0	30,151.4	5,221.0
선 동 Seon - dong	-	-	199,520.0	-	314,883.0	-	77,241.0	6,750.0
두 구 동 Dugu - dong	36,102.0	8,688.0	129,823.0	-	370,429.0	7,050.0	123,965.0	31,732.0
노 포 동 Nopo - dong	-	-	317,946.0	268,215.0	96,704.0	179.0	92,741.0	12,432.0
청 룡 동 Cheongryong - dong	-	14,651.6	143,595.1	-	41,858.0	-	29,880.4	-
남 산 동 Namsan - dong	-	40,494.7	302,410.7	-	35,949.4	-	-	-

3. 토지지목별 현황 (계속)

Area Land by Land Category (Cont'd)

(단위 : m²)(Unit : m²)

연별 및 동별 Year & Dong	수도용지 Water R.E.S	공 원 Park	체육용지 Playground	유원지	종교용지 Religion	사 적 지 Temple	묘 지 Grave	잡 종 지 Miscellaneous
1 9 9 7	2,046,843.0	60,386.6	1,371,495.0	-	154,355.6	1,987.0	131,300.0	278,884.0
1 9 9 8	2,046,843.0	60,386.6	1,372,111.0	-	157,165.0	1,987.0	131,307.0	277,788.3
1 9 9 9	2,046,843.0	65,801.6	1,372,111.0	-	157,657.0	1,987.0	130,292.0	278,707.0
2 0 0 0	2,046,843.0	65,801.6	1,372,111.0	-	159,073.0	1,987.0	129,717.0	293,022.4
2 0 0 1	2,046,042.0	66,801.6	1,372,111.0	70,736.0	164,662.0	1,987.0	129,780	294,267.6
서 동 Seo - dong	3,150.0	2,148.4	-	-	6,202.5	-	522.0	3,302.2
금 사 동 Geumsa - dong	2,787.0	8,890.4	-	-	2,299.0	-	-	9,409.7
회 동 동 Hoedong - dong	149,899.0	4,343.1	-	-	3,507.0	-	4,650.0	73,876.8
오 룬 동 Oryun - dong	1,285,604.0	-	-	-	3,501.0	-	17,790.0	1,511.0
부 곡 동 Bugok - dong	133.0	11,507.3	-	-	56,212.6	-	5,365.0	9,732.9
강 전 동 Jangjeon-dong	-	6,839.1	-	-	17,629.9	-	9,256.0	18,810.0
선 동 Seon - dong	492,106.0	-	460,691.0	-	-	-	5,783.0	3,946.0
두 구 동 Dugu - dong	-	5,415.0	36,680.0	-	863.0	-	59,456.0	108,060.0
노 포 동 Nopo - dong	7,608.0	-	555,431.0	-	-	-	13,476.0	22,307.0
청 룡 동 Cheongryong-dong	104,658.0	1,462.1	-	-	45,379.0	-	2,076.0	14,196.0
남 산 동 Namsan - dong	97	16,900.2	138,009.0	-	5,851.9	-	3,195.0	1,320.6
구 서 동 Guseo - dong	-	8,596.0	181,300.0	-	7,010.1	-	543.0	27,011.4
금 성 동 Geumseong-dong	-	-	-	70,735.0	16,196.0	1,987.0	7,668.0	774.0

자 료 : 지 적 과
주 : 법정동임.

Source : Land Registration Department
Note : Dong = Legal Dong.

4. 기 상 개 황

Summary of Meteorological data

연별 및 월별 Year & Month	기 온(℃) Temperature					강 수 량 (mm) Precipitation	상대습도(%) Relative Humidity	
	평 균 Mean	평균최고 Mean Maximum	극값최고 Maximum	평균최저 Mean Minimum	극값최저 Minimum		평 균 Mean	최 소 Minimum
1 9 9 7	15.2	19.8	34.1	11.7	-8.9	1,598.1	64	12
1 9 9 8	15.8	19.7	32.3	12.8	-8.1	2,028.8	67	9
1 9 9 9	15.0	19.2	32.2	11.8	-7.3	2,396.7	64	9
2 0 0 0	14.9	19.2	33.1	11.6	-7.1	1,248.5	66	11
2 0 0 1	16.3	20.0	34.6	12.0	-10.3	1,171.3	66	11
1 월 Jan	2.7	6.8	12.0	-0.7	-10.3	60.4	54	11
2 월 Feb	5.7	10.3	17.1	2.0	-4.4	53.3	49	12
3 월 Mar	9.6	14.6	22.7	5.6	-3.3	61	52	13
4 월 Apr	15.0	20.2	25.3	11.0	3.8	42.4	59	18
5 월 May	19.0	23.4	29.6	16.0	11.1	57.8	73	20
6 월 June	21.6	25.6	29.5	18.8	15.5	274.9	83	27
7 월 July	26.0	29.8	33.3	23.3	19.2	271.5	87	57
8 월 Aug	26.9	31.1	34.5	24.2	18.9	144.7	78	36
9 월 Sept	22.7	27.3	30.4	19.7	14.6	74.4	73	38
10 월 Oct	18.5	23.3	26.8	15.3	11.8	144.2	71	34
11 월 Nov	11.4	17.1	23.0	7.5	-0.3	12.9	52	17
12 월 Dec	4.8	9.9	17.5	1.2	-2.3	28.7	45	13

자 료 : 부산지방기상청

주 : 평균기온 및 평균상대습도, 평균해면기압은
매일 3시, 6시, 9시, 12시, 15시, 18시, 21시, 24시의
8회 관측치를 산술 평균 한 것임.

Source : Busan Regional Meteorological Office

Note : "Mean temperature", "Mean humidity" and "Mean
atmospheric pressure" are arithmetic means of the figures
derived 8 observations a day at 3, 6, 9, 12, 15, 18, 21
and 24 o'clock

4. 기 상 개 황 (계속)

Summary of Meteorological data (Cont'd)

연별 및 월별 Year & Month	평균해면기압 (hpa) Mean Sea Level Pressure	이슬점온도 (°C) Dew Point Temperature	평균운량 (10%) Mean Cloudiness	일조시간(hr) Duration of Sunshine	최심 적설 (cm) Maximum of Snow depth	바 람 (m/s) Wind	
						평균풍속 Mean speed	최대풍속 Maximum speed
1 9 9 7	1,015.6	7.8	4.6	2,550.9	3.3	3.9	20.8
1 9 9 8	1,015.7	9.1	5.3	2,222.9	-	3.8	20.0
1 9 9 9	1,015.3	7.8	4.6	2,456.2	-	3.6	18.3
2 0 0 0	1,015.1	7.8	4.4	2,016.0	-	3.6	18.7
2 0 0 1	1,016.3	8.2	4.6	2,066.9	14.6	3.6	18.9
1 월 Jan	1,021.3	-6.5	39	144.8	12.4	3.9	11.9
2 월 Feb	1,021.9	-5.2	43	134.3	-	3.5	15.8
3 월 Mar	1,014.3	-0.5	42	183.3	-	4.2	13.8
4 월 Apr	1,015.2	6.7	38	213.5	-	4.0	12.7
5 월 May	1,010.2	13.6	59	186.3	-	3.6	12.6
6 월 June	1,007.6	18.4	67	155.4	-	3.7	18.9
7 월 July	1,008.1	23.8	56	189.6	-	3.3	9.9
8 월 Aug~							

5. 일 기 일 수 Weather - Days

(단위 : 일)

(Unit : Day)

연별 및 월별 Year & Month	맑은 Clear	흐린 Cloudy	강수 Precipitation	서리 Frost	안개 Fog	눈 Snow	뇌전 Thunder storm	폭풍 Gale
1 9 9 7	121	93	101	5	24	7	17	25
1 9 9 8	97	121	121	2	20	1	18	10
1 9 9 9	130	108	112	1	7	3	8	13
2 0 0 0	129	87	98	3	7	2	15	5
2 0 0 1	111	86	91	3	9	6	18	3
1 월 Jan	14	8	8	3	-	2	-	-
2 월 Feb	10	7	7	-	-	-	1	2
3 월 Mar	11	5	5	-	-	3	-	-
4 월 Apr	12	5	5	-	-	-	-	-
5 월 May	4	11	8	-	-	-	-	-
6 월 June	2	15	10	-	5	-	2	1
7 월 July	6	9	13	-	4	-	8	-
8 월 Aug	5	5	7	-	-	-	5	-
9 월 Sept	8	7	10	-	-	-	1	-
10 월 Oct	8	8	8	-	-	-	1	-
11 월 Nov	17	2	3	-	-	-	-	-
12 월 Dec	14	3	7	-	-	1	-	-

자료 : 부산지방기상청

Source : Busan Regional Meteorological Office

주 : 전기일수에 있어서 맑은 날은 일평균운량이 2.5이하 흐린날은 일평균 운량이 7.5이상을 말하며, 강수일은 강수량이 0.1mm 상의 날을 말함. 폭풍 일이라 함은 최대풍속 이상에 달하는 날을 말함.

Note : "Clear days"refer to the days with mean amount of clouds less than 13.9m/sec 2.5"cloudy days" the days with mean amount of clouds 7.5 or more, "rainy days"the days with total precipitation of 0.1mm or more "Tempestuous days" the days on which the maximum wind velocity goes beyond 13.9m/sec.

III. 인 구 POPULATION

1. 인 구 추 이

Population Trend

(단위 : 명)

(Unit : Person)

연 별 Year	세 대 House- hold	인 구 (명) Population			인구밀도(명/km ²) Density per sq.		세대당 인 구 Population per household	65세이상 고 령 자 Over 65 year old	외 국 인 인 구 (명) Foreigners		
		남 Male	여 Female		면 적 (km ²) Area					남 Male	여 Female
1 9 9 1	89,480	323,882	161,554	162,328	4,977	65.08	3.6	...	185	98	87
1 9 9 2	90,247	322,575	160,914	161,661	4,957	65.08	3.6	8,809	193	105	88
1 9 9 3	89,621	316,742	157,938	158,804	4,863	65.13	3.5	12,501	249	157	92
1 9 9 4	89,458	312,188	155,717	156,471	4,793	65.14	3.5	8,851	334	191	143
1 9 9 5	90,304	312,536	155,705	156,831	4,797	65.15	3.5	13,694	502	269	233
1 9 9 6	89,671	304,665	151,968	152,697	4,676	65.15	3.4	14,065	719	356	363
1 9 9 7	91,164	302,885	151,062	151,823	4,649	65.15	3.3	14,700	915	423	492
1 9 9 8	90,965 ¹⁾	299,040	149,065	149,975	4,589	65.16	3.3	15,261	1,196	495	701
1 9 9 9	91,417	296,475	147,558	148,917	4,550	65.16	3.2	16,251	1,915	720	1,195
2 0 0 0	91,782	294,081	146,160	147,921	4,513	65.16	3.2	17,356	1,894	706	1,188
2 0 0 1	91,308	287,730	142,941	144,789	4,416	66.16	3.2	17,986	1,970	720	1,260

자 료 : 기획감사실

Source : Planning and Inspection department

주 : 주민등록인구통계임(외국인포함).

Note : Subject to Population Registered (including foreigners).

1) 외국인세대는 제외('98부터).

1) Excluding foreigner household (since 1998).

2. 구 · 군별 세대 및 인구 Household and Population by Gu · Gun

(단위 : 명, 세대)

(Unit : Person, Household)

행정구역 Gu · Gun	세대수 ¹⁾ Number of Household	인구(명) Population			인구밀도(명/km ²) Density per sq.		세대당 인구 Population per household	65세이상 고령자 Over 65 years old
			남 Male	여 Female		면적(km ²) Area		
1 9 9 7	1,168,600	3,865,114	1,933,045	1,932,069	5,147	750.90	3.3	195,338
1 9 9 8	1,173,328	3,842,834	1,921,872	1,920,962	5,102	753.19	3.3	204,238
1 9 9 9	1,187,703	3,831,454	1,915,491	1,915,963	5,063	753.21	3.2	216,318
2 0 0 0	1,199,804	3,812,392	1,905,565	1,906,827	5,017	759.86	3.2	229,075
2 0 0 1	1,210,902	3,786,033	1,891,686	1,894,448	4,969	761.97	3.1	242,143
중 구 Jung - gu	21,338	57,658	28,232	29,426	20,592	2.80	2.7	5,218
서 구 Seo - gu	51,837	152,752	75,496	77,256	11,174	13.67	3.0	13,278
동 구 Dong - gu	42,949	125,085	62,351	62,734	12,803	9.77	2.9	11,391
영 도 구 Yongdo - gu	58,136	180,626	90,276	90,350	12,980	13.97	3.1	13,775
부 산 진 구 Busanjin - gu	139,247	427,511	213,615	213,896	144,091	29.67	3.1	29,120
동 대 구 Dongnae - gu	93,895	295,915	147,452	148,463	17,719	16.70	3.2	17,986
남 구 Nam - gu	96,535	303,301	152,091	151,210	834	25.63	3.1	19,329
북 구 Buk - gu	96,453	311,893	156,737	155,156	8,143	38.30	3.2	15,333
해운대 구 Haeundae - gu	128,833	409,207	202,566	206,641	7,955	51.44	3.2	23,783
사 하 구 Saha - gu	120,182	385,967	193,807	192,160	9,455	40.87	3.2	21,134
금 정 구 Gumjeong-gu	91,308	287,730	142,941	144,789	4,416	65.16	3.2	17,986
강 서 구 Gangseo - gu	20,778	60,773	31,555	29,218	341	178.10	2.9	6,288
연 제 구 Yeonje - gu	72,134	226,768	113,152	113,616	18,772	12.08	3.1	14,205
수 영 구 Suyeong - gu	58,554	181,777	89,157	92,620	17,891	10.16	3.1	12,890
사 상 구 Sasang - gu	93,979	302,349	153,921	148,428	8,436	35.83	3.2	13,251
기 장 군 Gijang - gun	24,744	76,721	38,236	38,485	353	217.82	3.0	7,226

자료 : 기획감사실

Source : Planning and Inspection Department

주 : 1) 외국인세대수 제외('98부터).

Note : 1) Excluding foreigner household (since 1998).

3. 동별 세대 및 인구

Household and Population by Dong

(단위 : 세대, 명)

(Unit : Household, Person)

연별 및 동별 Year & Dong	총 계 Total				한 국 인 Korean				외 국 인 Foreigner			
	세대 ¹⁾ Household	인 구 Population			세대 Household	인 구 Population			세대 Household	인 구 Population		
		남 Male	여 Female			남 Male	여 Female			남 Male	여 Female	
1 9 9 7	91,164	302,885	151,062	151,823	90,305	301,970	150,639	151,331	859	915,423	492	
1 9 9 8	90,965	299,040	149,065	149,975	90,965	297,844	148,570	149,274	-	1,196,495	701	
1 9 9 9	91,417	296,475	147,558	148,917	91,417	294,560	146,838	147,722	-	1,915,720	1,195	
2 0 0 0	91,782	294,081	146,160	147,921	91,782	292,187	145,454	146,733	-	1,894,706	1,188	
2 0 0 1	91,308	287,730	142,941	144,789	91,308	286,760	142,221	143,639	-	1,970,720	1,260	
서 1 동 Seo1-dong	4,647	13,911	6,993	6,918	4,674	13,877	6,976	6,901	-	34	17	17
서 2 동 Seo2-dong	5,398	16,630	8,230	8,400	5,393	16,555	8,213	8,342	-	75	17	58
서 3 동 Seo3-dong	2,971	9,938	5,071	4,867	2,971	9,761	5,018	4,743	-	177	53	124
서 4 동 Seo4-dong	3,049	9,186	4,594	4,592	3,049	9,183	4,598	4,590	-	3	1	2
금 사 동 Geumsa-dong	4,474	15,928	8,089	7,839	4,747	14,766	7,642	7,124	-	1,162	397	765
부 곡 1 동 Bugok1-dong	4,544	14,073	7,014	7,059	4,544	14,061	7,010	7,051	-	12	4	8
부 곡 2 동 Bugok2-dong	6,252	20,099	10,046	10,053	6,252	20,082	10,087	10,045	-	17	9	8
부 곡 3 동 Bugok3-dong	6,197	20,774	10,164	10,610	6,197	20,720	10,147	10,573	-	54	17	37
부 곡 4 동 Bugok4-dong	5,844	18,314	9,222	9,092	5,844	18,297	9,213	9,084	-	17	9	8
강 전 1 동 Jangjeon1-dong	6,549	19,003	9,381	9,622	6,549	18,955	9,358	9,597	-	48	23	25
강 전 2 동 Jangjeon2-dong	4,282	12,824	6,175	6,649	4,282	12,678	6,107	6,571	-	146	68	78
강 전 3 동 Jangjeon3-dong	3,849	10,941	5,369	5,572	3,849	10,907	5,348	5,559	-	34	21	13
선 두 구 동 SeonDugu-dong	1,287	3,790	1,983	1,807	1,287	3,784	1,981	1,808	-	6	2	4
정 룡 노 포 동 Cheongryonghpo-dong	3,461	10,839	5,480	5,359	3,461	10,831	5,475	5,356	-	8	5	3
남 산 동 Namsan-dong	12,172	39,358	19,554	19,804	12,172	39,292	19,580	19,762	-	66	24	42
구 서 1 동 Guseol1-dong	5,917	19,238	9,422	9,816	5,917	19,194	9,414	9,780	-	44	8	36
구 서 2 동 Guseol2-dong	9,688	31,525	15,540	15,985	9,688	31,458	15,495	15,963	-	67	45	22
금 성 동 Geumseong-dong	432	1,359	664	695	432	1,359	644	695	-	-	-	-

자 료 : 기획감사실

Source : Planning and Inspection Department

주 : 1) 외국인세대수 제외('98부터).

Note : 1) Excluding foreigner household (since 1998).

4 연령별(5세) 성별인구

Population by Age(5 Year Age Group) and Gender

(단위 : 명, %)

(Unit : Person, %)

	1 9 9 9		2 0 0 0		2 0 0 1	
	인구 Population	구성비 Ratio	인구 Population	구성비 Ratio	인구 Population	구성비 Ratio
총 계	294,560	100	292,187	100	285,760	100
0 - 4세	15,871	5.3	14,941	5.1	13,478	4.7
5 - 9	18,792	6.3	18,544	6.3	17,713	6.2
10 - 14	19,758	6.9	19,206	6.5	18,937	6.6
15 - 19	29,099	10.5	26,679	9.1	23,963	8.4
20 - 24	27,639	9.3	26,295	9.6	26,784	10.0
25 - 29	26,999	9.3	25,857	8.8	24,324	8.5
30 - 34	23,664	8.0	23,558	8.0	23,114	8.1
35 - 39	26,146	9.3	24,393	8.3	22,575	7.9
40 - 44	27,965	9.2	27,993	9.5	27,915	9.8
45 - 49	21,746	7.1	23,448	8.0	24,291	8.7
50 - 54	16,697	5.6	17,772	6.0	18,236	6.4
55 - 59	13,903	4.7	13,714	4.6	13,491	4.7
60 - 64	10,030	3.4	10,431	3.5	10,953	3.8
65 - 69	6,630	2.2	7,289	2.4	7,628	2.6
70 - 74	4,584	1.5	4,804	1.6	4,941	1.7
75 - 79	2,833	0.9	3,001	1.0	3,051	1.1
80+ 연령미상	2,154	0.7	2,262	0.7	2,366	0.8
남 자	146,838	100	145,454	100	142,221	100
0 - 4세	8,421	5.7	7,926	5.4	7,154	5.0
5 - 9	10,299	7.0	10,207	7.0	9,755	6.8
10 - 14	10,564	7.1	10,305	7.0	10,217	7.2
15 - 19	15,085	10.2	13,830	9.5	12,516	8.8
20 - 24	14,158	9.6	14,490	9.9	14,742	10.4
25 - 29	13,764	9.3	13,188	9.0	12,514	8.8
30 - 34	11,761	8.0	11,721	8.0	11,472	8.1
35 - 39	12,489	8.5	11,711	8.0	10,889	7.6
40 - 44	13,157	8.9	13,098	9.0	13,005	9.1
45 - 49	10,809	7.3	11,464	7.8	11,741	8.2
50 - 54	8,570	5.8	9,020	6.2	9,199	6.5
55 - 59	7,073	4.8	7,083	4.8	6,926	4.9
60 - 64	4,796	3.2	5,033	3.4	5,400	3.8
65 - 69	2,876	1.9	3,184	2.1	3,376	2.4
70 - 74	1,657	0.1	1,766	1.2	1,814	1.3
75 - 79	872	0.5	919	0.6	949	0.7
80+ 연령미상	487	0.3	509	0.3	552	0.4
여 자	147,722	100	146,733	100	143,539	100
0 - 4세	7,450	5.0	7,015	4.7	6,324	4.4
5 - 9	8,493	5.7	8,337	5.6	7,958	5.6
10 - 14	9,194	6.2	8,901	6.0	8,720	6.1
15 - 19	14,014					

5. 동별, 국적별 외국인현황

Status of Foreigner by Dong and National

(단위 : 명)

(Unit : Person)

연별 및 동별 Year & Dong	총 계 Total			중 국 China			미 국 U.S.A			일 본 Japan			인도네시아 Indonesia			필리핀 Phillipin			기 타 Others		
	계 Total	남 Male	여 Female	계 Total	남 Male	여 Female	계 Total	남 Male	여 Female	계 Total	남 Male	여 Female	계 Total	남 Male	여 Female	계 Total	남 Male	여 Female	계 Total	남 Male	여 Female
1 9 9 7	915	423	492	392	130	262	125	73	52	73	43	30	79	39	40	58	28	30	188	110	78
1 9 9 8	1,196	495	701	565	166	399	136	81	55	64	29	35	98	39	59	86	39	47	247	141	106
1 9 9 9	1,915	720	1,195	1,456	450	1,006	135	82	53	74	35	39	49	27	22	46	25	21	155	101	54
2 0 0 0	1,894	706	1,188	1,428	418	1,010	116	71	45	74	37	37	42	24	18	44	22	22	190	134	56
2 0 0 1	1,970	720	1,250	1,502	448	1,054	106	68	38	83	37	46	44	26	18	40	16	24	196	125	70
서 1 동 Seo1-dong	34	17	17	29	16	13	1	-	1	1	-	1	-	-	-	1	-	1	2	1	1
서 2 동 Seo2-dong	75	17	58	70	17	53	-	-	-	3	-	3	-	-	-	1	-	1	1	-	1
서 3 동 Seo3-dong	177	53	124	172	50	122	-	-	-	-	-	-	-	-	-	1	-	1	4	3	1
서 4 동 Seo4-dong	3	1	2	2	-	2	-	-	-	-	-	-	-	-	-	-	-	-	1	1	-
금 사 동 Geumsa-dong	1,162	397	765	1,034	311	723	4	3	1	1	1	-	41	25	16	24	12	12	58	45	13
부곡 1 동 Bugok1-dong	12	4	8	5	2	3	1	1	-	-	-	-	-	-	-	2	-	2	4	1	3
부곡 2 동 Bugok2-dong	17	9	8	7	3	4	4	1	3	1	1	-	-	-	-	1	-	1	4	4	-
부곡 3 동 Bugok3-dong	54	17	37	29	5	24	8	7	1	1	-	1	1	-	1	6	3	3	9	2	7
부곡 4 동 Bugok4-dong	17	9	8	1	-	1	-	-	-	4	2	2	-	-	-	1	-	1	11	7	4
강 전 1 동 Jangjeon1-dong	48	23	25	6	1	5	8	3	5	23	10	13	-	-	-	-	-	-	11	9	2
강 전 2 동 Jangjeon2-dong	146	68	78	78	30	48	22	15	7	10	2	8	-	-	-	1	-	1	35	21	14
강 전 3 동 Jangjeon3-dong	34	21	13	2	1	1	5	3	2	10	6	4	2	1	1	-	-	-	15	10	5
선 두 구 동 SeonDugu-dong	6	2	4	1	-	1	-	-	-	-	-	-	-	-	-	-	-	-	5	2	3
청룡노포동 Cheongryongbpo-dong	8	5	3	1	-	1	2	1	1	2	2	-	-	-	-	-	-	-	3	2	1
남 산 동 Namsan-dong	66	24	42	32	9	23	14	8	6	13	4	9	-	-	-	1	-	1	6	3	3
구 서 1 동 Guseo1-dong	44	8	36	29	1	28	7	4	3	4	3	1	-	-	-	-	-	-	4	-	4
구 서 2 동 Guseo2-dong	67	45	22	4	2	2	30	22	8	10	6	4	-	-	-	1	1	-	22	14	8
금 성 동 Geumseong-dong	-	-	-	-	-	-	-	-	-	-	-	-	-	-	-	-	-	-	-	-	-

자 료 : 기획감사실

Source : Planning and Inspection Department

6. 인 구 동 태

Vital Statistics

(단위 : 명, 쌍)

(Unit : Person, Couple)

연별 및 월별 Year & Month	출 생 Birth	사 망 Death	혼 인(쌍) Marriage (Couple)	이 혼(쌍) Divorce (Couple)
1 9 9 7	3,612	1,245	1,632	461
1 9 9 8	3,383	1,277	1,608	704
1 9 9 9	3,081	1,363	1,831	674
2 0 0 0	3,009	1,332	1,752	689
2 0 0 1	2,660	1,367	1,483	647
1 월 Jan	223	112	163	39
2 월 Feb	244	120	159	72
3 월 Mar	266	138	117	67
4 월 Apr	224	118	147	55
5 월 May	225	120	200	63
6 월 June	201	117	141	48
7 월 July	220	110	31	35
8 월 Aug	215	104	37	39
9 월 Sept	199	118	75	54
10 월 Oct	200	117	100	56
11 월 Nov	179	93	161	55
12 월 Dec	164	100	152	64

자 료 : 통계청 「인구동태통계연보」

Source : National Statistical Office
「Annual Report on the Vital Statistics」

주 : 호적신고 접수전임.

Note : Receipt of Family Registration.

Ⅳ. 농림수산업

AGRICULTURE, FORESTRY AND FISHERY

1. 수의사 분포 Distribution of Veterinarians

(단위 : 명)

(Unit : Person)

연별 및 동별 Year & Dong	직업별 Occupation								출신학교별 Educational Background		
	계 Total	행정 Admini- stration	연구 Research	공수의 Public Veterinarian	개업 수의 Practitioner	학교 School	단체 Corporation	기타 Others	고등 High School	대학 College & University	기타 Others
1997	22	3	-	-	5	1	3	10	-	22	-
1998	12	1	-	1	7	-	-	3	-	12	-
1999	13	1	-	1	8	-	-	3	-	13	-
2000	15	1	-	1	10	-	-	3	-	15	-
2001	19	1	-	1	9	-	-	8	-	19	-

자료 : 지역경제과

Source : Regional Economic Affairs Department

2. 가축전염병 발생 Occurrence of contagious diseases of livestock

(단위 : 마리)

(Unit : Head)

연 별 Year	계 Total	기종저 Black leg	돼지콜레라 Hog cholera	돼지오제스키병 Aujeszky's Disease	돼지단독 Swine Erysipelas	광견병 Rabies	뉴캐슬병 Newcastle Disease	후백리 Pullorum Disease	기타 Others
1997
1998
1999
2000
2001	-	-	-	-	-	-	-	-	-

자료 : 지역경제과

Source : Regional Economic Affairs Department

3. 가축전염병 예방주사 실적

Distribution of Veterinarians

(단위 : 마리)

(Unit : Head)

연 별 Year	계 Total	탄저 · 기종저 Anthrax · Black leg	소전염성비기관염 Infectious Bovine Rhinothacheitis	돼지일본뇌염 Japanese Encephalitis in Swine	돼지전염성위장병 Transmissible Gastroenteritis in Swine	돼지오제스키병 Aujeszky's Disease
1997						

4. 축산물 위생관계 업소 Distribution of Veterinarians

(단위 : 개소)

(Unit : Place)

연 별 Year	합 계 Total	도축업	접유업	축 산 물 가 공 업				축산물보관업
				소 계	식육가공업	유가공업	알가공업	
1997
1998
1999
2000
2001	322	-	-	28	26	3	-	1

연 별 Year	축산물운반업	축 산 물 관 매 업				
		소 계	식육판매업	식육부산물전문판매업	우유류판매업	축산물수입판매업
1997
1998
1999
2000
2001	1	292	248	-	42	2

자 료 : 지역경제과

Source : Regional Economic Affairs Department

5. 소유별 및 임상별 임야면적

Area of Forest Land by Ownership and Forest Type

(단위 : ha)

(Unit : ha)

연 별	소 유 별 Ownership			임 상 별 Forest Type	
	계	국 유 림 National	공유림 Public Owned Forest		
Year	Total				

7. 산 림 피 해
Forest Damage

(단위 : ha, 천원)

(Unit : ha, Thousand won)

연 별	합 계			도 별			무허가벌채 Unlicensed Lumbering			산림훼손 Forest Damage			산 불			기 타		
	Total			Illegal Lumbering									Forest fire			Others		
Year	건수 Case	면적 Area	피해액 Damage	건수 Case	면적 Area	피해액 Damage	건수 Case	면적 Area	피해액 Damage	건수 Case	면적 Area	피해액 Damage	건수 Case	면적 Area	피해액 Damage	건수 Case	면적 Area	피해액 Damage
1 9 9 7	2	25.0	8,301	-	-	-	-	-	-	-	-	-	2	25.0	8,301	-	-	-
1 9 9 8	1	0.16	80	-	-	-	-	-	-	-	-	-	1	0.16	80	-	-	-
1 9 9 9	2	3.0	660	-	-	-	-	-	-	-	-	-	2	3.0	660	-	-	-
2 0 0 0	5	0.49	2,665	-	-	-	-	-	-	-	-	-	5	0.49	2,665	-	-	-
2 0 0 1	3	0.19	1,017	-	-	-	-	-	-	-	-	-	3	0.19	1,017	-	-	-

자료: 지역경제조사

Source: Regional Economic Survey

V. 사업체 및 유통 · 금융

**ESTABLISHMENTS AND MARKETING
FINANCIAL INSTITUTIONS**

1. 산업별, 동별 사업체수 및 종사자수

Establishments and Number of Workers by Industry, Dong

(단위 : 개소, 명)

(Unit : Place, Person)

연별 및 동별 Year & Dong	합 계 Total		농림 및 임업 Agriculture, Forestry		어업 Fishery		광업 Mining		제조업 Manufacturing		전기·가스·수도사업 Electricity, Gas & Water		건설업 Construction		도매 및 소매업 Wholesale & Retail Trade	
	사업체 Establishments	종사자 Workers	사업체 Establishments	종사자 Workers	사업체 Establishments	종사자 Workers	사업체 Establishments	종사자 Workers	사업체 Establishments	종사자 Workers	사업체 Establishments	종사자 Workers	사업체 Establishments	종사자 Workers	사업체 Establishments	종사자 Workers
1 9 9 7	17,969	79,627	1	6	-	-	-	-	1,967	21,919	8	131	405	7,595	5,724	14,701
1 9 9 8	17,520	74,052	1	2	-	-	-	-	1,772	20,112	10	123	350	3,957	5,527	13,507
1 9 9 9	18,291	78,464	1	2	-	-	-	-	1,797	20,749	8	156	367	4,046	5,254	13,964
2 0 0 0	19,038	84,536	-	-	-	-	-	-	1,945	21,239	7	114	452	5,567	5,393	14,373
2 0 0 1	19,380	89,336	-	-	1	13	-	-	2,121	21,417	6	103	626	5,962	5,223	15,338
서 1 동 Seo 1-dong	632	1,671	-	-	-	-	-	-	80	321	-	-	3	4	199	263
서 2 동 Seo 2-dong	1,061	3,752	-	-	-	-	-	-	102	1,258	-	-	17	41	253	582
서 3 동 Seo 3-dong	599	1,857	-	-	-	-	-	-	102	634	-	-	14	45	114	215
서 4 동 Seo 4-dong	1,141	2,440	-	-	-	-	-	-	120	387	-	-	5	11	394	693
금 사 동 Geumsa-dong	1,810	19,447	-	-	-	-	-	-	743	13,254	1	27	14	95	323	1,063
부곡 1 동 Bugok1-dong	801	2,193	-	-	-	-	-	-	73	295	-	-	19	101	230	611
부곡 2 동 Bugok2-dong	1,029	4,721	-	-	-	-	-	-	86	391	-	-	24	287	292	1,117
부곡 3 동 Bugok3-dong	1,063	6,695	-	-	-	-	-	-	47	886	3	65	35	314	245	994
부곡 4 동 Bugok4-dong	773	2,275	-	-	-	-	-	-	59	279	-	-	17	420	201	398
강전 1 동 Jangjeon1-dong	1,307	3,708	-	-	-	-	-	-	91	271	-	-	57	369	385	884
강전 2 동 Jangjeon2-dong	863	4,795	-	-	-	-	-	-	40	157	-	-	7	195	168	367
강전 3 동 Jangjeon3-dong	1,870	5,643	-	-	-	-	-	-	86	213	-	-	24	74	559	1,541
선두구 동 SeoDugu -dong	301	1,545	-	-	-	-	-	-	105	482	-	-	9	38	97	267
청룡노포동 CheongryongNopo-dong	619	3,967	-	-	-	-	-	-	29	116	1	11	21	115	150	343
남산 동 Namsan-dong	2,476	10,207	-	-	-	-	-	-	161	686	-	-	139	1,143	805	3,028
구서 1 동 Guseo1-dong	1,389	6,763	-	-	-	-	-	-	89	1,251	-	-	78	709	437	1,580
구서 2 동 Guseo2-dong	1,475	7,095	-	-	1	13	-	-	106	530	-	-	43	2,001	354	1,349
금성 동 Geumseong-dong	171	562	-	-	-	-	-	-	2	6	-	-	-	-	17	43

자 료 : 기획감사실

Source : Planning and Inspection Department

1. 산업별, 동별 사업체수 및 종사자수(계속)

Establishments and Number of Workers by Industry, Dong(Cont'd)

(단위 : 개소, 명)

(Unit : Place, Person)

연별 및 동별 Year & Dong	숙박 및 음식점업 Hotels and Restaurant		운수, 창고 및 통신업 Transport, Storage and Communication		금융 보험업 Financial Intermediation		부동산업 및 사업서비스업 Real Estate, Renting & Busi- ness activities		공공행정 및 사회보장 Public Adm. and Social security		교육 서비스업 Education		보건 사회 복지 사업 Health and Social Work		기타공공사회및 개인서비스업 Other...	
	사업체 Establi- shments	종사자 Workers	사업체 Establi- shments	종사자 Workers	사업체 Establi- shments	종사자 Workers	사업체 Establi- shments	종사자 Workers	사업체 Establi- shments	종사자 Workers	사업체 Establi- shments	종사자 Workers	사업체 Establi- shments	종사자 Workers	사업체 Establi- shments	종사자 Workers
1 9 9 7	4,007	8,500	1,505	6,689	119	1,404	857	3,554	50	2,055	700	6,244	343	1,980	2,283	4,849
1 9 9 8	4,029	8,676	1,500	6,998	118	1,337	858	3,462	49	3,222	624	5,853	351	1,994	2,331	4,814
1 9 9 9	4,069	9,710	1,589	6,483	144	1,550	923	3,645	49	2,402	678	5,948	383	3,069	3,009	6,740
2 0 0 0	4,182	10,244	1,750	7,108	115	1,114	909	3,963	49	3,963	695	6,440	397	3,040	3,138	7,368
2 0 0 1	4,276	10,861	1,914	8,299	116	1,166	918	4,801	60	2,799	722	7,306	406	3,442	3,104	7,861
서 1 동 Seo1-dong	112	169	70	415	3	20	14	18	2	27	23	247	12	27	114	160
서 2 동 Seo2-dong	289	690	134	382	4	20	10	37	2	30	28	105	20	277	190	318
서 3 동 Seo3-dong	127	301	85	90	3	31	10	34	1	13	22	250	7	31	108	201
서 4 동 Seo4-dong	260	574	72	90	9	81	22	34	2	29	21	58	33	153	197	330
금 사 동 Geumsa-dong	281	527	192	3,233	8	30	28	87	4	248	22	237	15	97	179	543
부곡 1 동 Bugok1-dong	130	233	134	142	5	32	20	62	1	10	33	315	20	150	130	230
부곡 2 동 Bugok2-dong	170	386	113	375	9	129	91	587	3	299	47	689	20	77	174	384
부곡 3 동 Bugok3-dong	229	633	144	244	12	165	79	399	9	1,403	54	594	33	330	173	668
부곡 4 동 Bugok4-dong	168	295	104	172	4	45	43	190	2	34	31	205	12	39	132	198
강전 1 동 Jangjeon1-dong	297	665	104	162	5	49	60	340	2	32	59	340	25	107	210	483
강전 2 동 Jangjeon2-dong	257	803	77	91	3	35	98	442	4	52	27	1,860	17	325	165	468
강전 3 동 Jangjeon3-dong	612	1,919	82	150	9	74	69	199	3	55	55	305	40	150	331	961
선두구 동 Seondugu-dong	43	177	22	23	2	17	4	7	2	70	2	22	1	109	14	333
청룡노포동 CheongryongNopo-dong	208	567	70	1,283	3	11	27	578	2	51	11	151	11	94	80	647
남산 동 Namsan-dong	421	1,077	223	740	12	137	145	837	4	81	107	682	62	998	397	798
구서 1 동 Guseo1-dong	242	676	158	510	12	100	80	382	4	310	55	647	35	155	199	431
구서 2 동 Guseo2-dong	293	747	124	164	11	150	100	568	2	32	124	571	42	308	275	650
금성 동 Geumseong-dong	130	412	0	15	1	5	-	-	1	11	1	15	1	9	12	40

자료 : 기획감사실

Source : Planning and Inspection Department

2. 광업 및 제조업

Mining and Manufacturing

(단위 : 개소, 명, 백만원)

(Unit : Place, Person, Million Won)

연별 및 동별 Year & Dong	사업체수 Number of Establish- ment	월평균 종사자수 Number of Workers	연간급여액 (퇴직금제외) Annual Remuneration for Employees	생 산 액 Gross Output	출 하 액 Value of Shipments	주요생산비 Major Production Costs	부가가치 Valueadded	유형고정자산 연 말 관 액 Amount of Tangible fixed assets year-end
1 9 9 7	662	19,378	219,410	1,461,968	1,462,367	808,033	653,935	390,833
1 9 9 8	576	16,617	176,441	1,153,273	1,158,211	597,743	555,530	278,910
1 9 9 9	670	18,158	197,805	1,195,992	1,186,000	620,376	575,616	321,180
2 0 0 0	687	17,893	221,697	1,214,731	1,204,311	642,142	572,589	409,853
2 0 0 1	722	17,621	244,633	1,616,822	1,613,942	667,494	731,328	433,036
서 1 동 Seo1-dong	15	205	1,302	4,249	4,249	1,322	2,927	986
서 2 동 Seo2-dong	26	641	6,068	19,368	18,943	10,039	9,329	2,288
서 3 동 Seo3-dong	37	510	4,227	12,912	12,912	4,930	7,982	3,813
서 4 동 Seo4-dong	22	206	1,468	3,017	3,017	585	2,432	586
금 사 동 Geumsa-dong	458	12,262	175,007	1,173,501	1,173,938	684,545	488,956	263,985
부 곡 1 동 Bugok1-dong	9	187	2,446	5,439	5,435	2,276	3,163	1,242
부 곡 2 동 Bugok2-dong	14	265	3,386	18,435	18,310	10,570	7,865	2,250
부 곡 3 동 Bugok3-dong	8	533	12,584	226,292	221,033	100,876	125,416	56,679
부 곡 4 동 Bugok4-dong	5	56	549	2,681	2,683	1,644	1,037	249
강 전 1 동 Jangjeon1-dong	10	134	1,536	5,857	5,804	2,492	3,365	431
강 전 2 동 Jangjeon2-dong	6	59	727	1,400	1,360	484	916	251
강 전 3 동 Jangjeon3-dong	7	60	519	3,876	3,831	1,867	2,009	317
선 두 구 동 SeonDugu-dong	32	277	2,986	18,834	18,856	12,421	6,413	3,567
청 룡 노 포 동 CheongryongNopo-dong	8	77	932	8,657	8,689	6,207	2,450	1,325
남 산 동 Namsan-dong	26	298	3,187	21,138	20,681	13,490	7,648	3,361
구 서 1 동 Guseo1-dong	15	1,508	24,508	75,960	77,067	23,674	52,286	89,690
구 서 2 동 Guseo2-dong	24	343	3,206	17,206	17,134	10,072	7,134	2,015
금 성 동 Geumseong-dong	-	-	-	-	-	-	-	-

자 료 : 기획감사실

Source : Planning and Inspection Department

3. 금융기관

Financial Institutions

(단위 : 개소)

(Unit : Place)

연별 및 동별 Year & Dong	계	한 국 은행	시 중 은행 General Bank											
			조 흥 은행	한 빛 은행	제 일 은행	한 일 은행	서 울 은행	한 국 외 환 은행	국 민 은행	신 한 은행	한 미 은행	하 나 은행	보 략 은행	평 화 은행
1 9 9 7	38	-	2	2	1	1	1	2	1	-	-	-	-	-
1 9 9 8	36	-	2	2	-	-	1	2	1	-	-	-	-	-
1 9 9 9	33	-	2	2	-	-	1	2	1	-	-	-	-	-
2 0 0 0	32	-	2	2	-	-	1	1	1	-	-	-	-	-
2 0 0 1	31	-	1	1	-	-	1	1	6	-	-	-	-	-
서 1 동 Seo1-dong	-	-	-	-	-	-	-	-	-	-	-	-	-	-
서 2 동 Seo2-dong	-	-	-	-	-	-	-	-	-	-	-	-	-	-
서 3 동 Seo3-dong	1	-	-	-	-	-	-	-	-	-	-	-	-	-
서 4 동 Seo4-dong	3	-	-	-	-	-	-	-	-	-	-	-	-	-
금 사 동 Geumsa-dong	1	-	-	-	-	-	-	-	-	-	-	-	-	-
부 곡 1 동 Bugok1-dong	1	-	-	1	-	-	-	-	-	-	-	-	-	-
부 곡 2 동 Bugok2-dong	2	-	-	-	-	-	-	-	1	-	-	-	-	-
부 곡 3 동 Bugok3-dong	3	-	-	-	-	-	-	-	-	-	-	-	-	-
부 곡 4 동 Bugok4-dong	2	-	-	-	-	-	-	-	-	-	-	-	-	-
장 전 1 동 Jangjeon1-dong	1	-	-	-	-	-	-	-	-	-	-	-	-	-
장 전 2 동 Jangjeon2-dong	-	-	-	-	-	-	-	-	-	-	-	-	-	-
장 전 3 동 Jangjeon3-dong	4	-	1	-	-	-	-	-	1	-	-	-	-	-
선 두 구 동 SeonDugu -dong	-	-	-	-	-	-	-	-	-	-	-	-	-	-
청 풍 노 포 동 CheongryongNopo-dong	1	-	-	-	-	-	-	-	-	-	-	-	-	-
남 산 동 Namsan-dong	4	-	-	-	-	-	1	-	-	-	-	-	-	-
구 서 1 동 Guseo1-dong	3	-	-	-	-	-	-	-	1	-	-	-	-	-
구 서 2 동 Guseo2-dong	5	-	-	-	-	-	-	1	2	-	-	-	-	-
금 성 동 Geumseong-dong	-	-	-	-	-	-	-	-	-	-	-	-	-	-

자 료 : 전국은행연합회

Source : The Korea Federation of Banks

3. 금융기관(계속)

Financial Institutions(Cont'd)

(단위 : 개소)

(Unit : Place)

연별 및 동별 Year & Dong	지 방 은행					특 수 은행				기 타			
	부산 은행	경남 은행	대구 은행	제주 은행	광주 은행	기업 은행	농협 중앙회	수협 중앙회	축협 중앙회	한국 산업 은행	수출입 은행	장기 신용 은행	외국 은행
1 9 9 7	12	-	-	-	-	4	3	1	1	1	-	-	-
1 9 9 8	12	-	-	-	-	4	3	1	1	1	-	-	-
1 9 9 9	11	-	-	-	-	4	3	-	1	1	-	-	-
2 0 0 0	12	-	-	-	-	4	3	-	-	1	-	-	-
2 0 0 1	14	-	-	-	-	4	3	-	-	1	-	-	-
서 1 동 Seo1-dong	-	-	-	-	-	-	-	-	-	-	-	-	-
서 2 동 Seo2-dong	-	-	-	-	-	-	-	-	-	-	-	-	-
서 3 동 Seo3-dong	-	-	-	-	-	1	-	-	-	-	-	-	-
서 4 동 Seo4-dong	2	-	-	-	-	-	1	-	-	-	-	-	-
금 사 동 Geumsa-dong	-	-	-	-	-	1	-	-	-	-	-	-	-
부 곡 1 동 Bugok1-dong	-	-	-	-	-	-	-	-	-	-	-	-	-
부 곡 2 동 Bugok2-dong	1	-	-	-	-	-	-	-	-	-	-	-	-
부 곡 3 동 Bugok3-dong	3	-	-	-	-	-	-	-	-	-	-	-	-
부 곡 4 동 Bugok4-dong	1	-	-	-	-	1	-	-	-	-	-	-	-
강 전 1 동 Jangjeon1-dong	-	-	-	-	-	1	1	-	-	-	-	-	-
강 전 2 동 Jangjeon2-dong	-	-	-	-	-	-	-	-	-	-	-	-	-
강 전 3 동 Jangjeon3-dong	1	-	-	-	-	-	-	-	-	-	-	-	-
선 두 구 동 SeonDugu -dong	-	-	-	-	-	-	-	-	-	-	-	-	-
청 룡 노 포 동 CheongryongNopo-dong	1	-	-	-	-	-	-	-	-	-	-	-	-
남 산 동 Namsan-dong	3	-	-	-	-	-	-	-	-	-	-	-	-
구 서 1 동 Guseo1-dong	1	-	-	-	-	-	-	-	-	1	-	-	-
구 서 2 동 Guseo2-dong	1	-	-	-	-	-	1	-	-	-	-	-	-
금 성 동 Geumseong-dong	-	-	-	-	-	-	-	-	-	-	-	-	-

자 료 : 전국은행연합회

Source : The Korea Federation of Banks

4. 새마을금고 Saemaeul Funds

(단위 : 개소, 백만원, 명)

(Unit : Place, Million won, Person)

연월 및 동별 Year & Dong	금 고 수 Number of Funds	자 산 액 Assets	예 금 액 Deposits	대 출 액 Loans	회 원 수 Members
1 9 9 7	17	329,668	247,419	159,747	156,424
1 9 9 8	17	362,445	140,485	148,918	60,002
1 9 9 9	17	382,924	309,050	137,980	61,717
2 0 0 0	16	404,657	329,658	125,176	62,795
2 0 0 1	16	431,847	467,616	124,329	64,006
지 역 별 Region	14	425,940	362,711	121,274	62,657
서 1 동 Seo1-dong	1	50,838	41,917	6,933	6,606
서 2 동 Seo2-dong	1	35,946	29,264	4,827	4,933
서 3 동 Seo3-dong	1	25,444	20,968	7,709	3,587
서 4 동 Seo4-dong	1	36,969	31,514	6,777	5,543
금 사 동 Geumsa-dong	1	50,968	40,149	6,653	6,991
부 곡 1 동 Bugok1-dong	1	46,763	42,126	18,753	7,734
부 곡 2 동 Bugok2-dong					
부 곡 3 동 Bugok3-dong					
부 곡 4 동 Bugok4-dong					
장 전 1 동 Jangjeon1-dong	1	45,990	40,542	24,756	7,093
장 전 2 동 Jangjeon2-dong	1	32,173	27,451	17,803	3,689
장 전 3 동 Jangjeon3-dong					
선 두 구 동 SeonDugu-dong	1	9,027	7,278	5,794	1,611
청 룡 노 포 동 CheongryongNopo-dong	1	12,808	10,804	4,128	1,807
남 산 동 Namsan-dong	1	28,210	25,927	4,558	4,431
구 서 1 동 Guseo1-dong	1	15,699	13,704	3,567	3,699
구 서 2 동 Guseo2-dong	1	27,806	24,934	5,570	4,030
금 성 동 Geumseong-dong	1	7,299	6,133	3,446	903
직 장 별 Office and Business	2	5,907	94,904	3,055	1,349
태 광 산 업 Taekwang Industry	1	1,012	92,001	627	506
대 우 자 동 차 Daewoo Car	1	4,895	2,903	2,428	843

자 료 : 총 무 과
주 : 부곡동은 1개금고로 관리되며, 장전1·2동은
2000.1.31 장전금고로 통합됨.
회원수는 정회원만 해당됨.

Source : General Affairs Department.
Note : Bugok-dong will be managed by 1 credit union
and Jangjeon 1-dong and 2-dong were incorporated
on January 31, 2000.
The number of member is limited to regular
members only.

5. 연탄, 가스, 석유류 판매업소 Chamber of Briquet · Gas · Oil

(단위 : 개소)

(Unit : Place)

연별 및 동별 Year & Dong	연탄판매업소 Briquet Store	고 압 가 스 판 매 소 High Pressure gas Store			석 유 류 판 매 소 Petroleum Store		
			L.P.G	산소 Oxygen		주 유 소 Oil Station	소매업소 Shop
1 9 9 7	21	30	24	6	91	36	55
1 9 9 8	12	30	24	6	93	36	57
1 9 9 9	12	30	24	6	99	36	63
2 0 0 0	12	30	24	6	98	36	62
2 0 0 1	12	31	26	6	108	36	72
서 1 동 Seo1-dong	3	1	1	-	5	-	5
서 2 동 Seo2-dong	-	1	1	-	6	1	5
서 3 동 Seo3-dong	-	1	1	-	4	-	4
서 4 동 Seo4-dong	-	1	1	-	2	-	2
금 사 동 Geumsa-dong	1	6	4	2	14	3	11
부 곡 1 동 Bugok1-dong	-	1	1	-	7	1	6
부 곡 2 동 Bugok2-dong	1	2	2	-	8	5	3
부 곡 3 동 Bugok3-dong	1	3	1	2	8	6	2
부 곡 4 동 Bugok4-dong	1	-	-	-	1	-	1
장 전 1 동 Jangjeon1-dong	1	4	4	-	7	-	7
장 전 2 동 Jangjeon2-dong	3	2	2	-	4	1	3
장 전 3 동 Jangjeon3-dong	1	1	1	-	4	1	3
선 두 구 동 SeonDugu -dong	-	-	-	-	-	-	-
청 룡 노 포 동 CheongryongNopo-dong	-	-	-	-	4	2	2
남 산 동 Namsan-dong	-	2	1	1	15	8	7
구 서 1 동 Guseo1-dong	-	4	3	1	9	3	6
구 서 2 동 Guseo2-dong	-	2	2	-	9	5	4
금 성 동 Geumseong-dong	-	-	-	-	1	-	1

자 료 : 지역경제과

Source : Regional Economic Affairs Department

6. 주 유 소

Oil Station

(단위 : 개소, 톤, 대)

(Unit : Place, Ton, Each)

연별 및 동별 Year & Dong	주유소수 No. of oil station	저 장 능 력 Capacity				주유기수 No. of oiler
		계 Total	휘발유 Gasoline	등 유 kerosene	경 유 Light Oil	
1 9 9 7	36	4,567	1,662	976	1,929	213
1 9 9 8	36	4,459	1,475	1,340	1,644	442
1 9 9 9	36	4,459	1,475	1,340	1,644	442
2 0 0 0	36	4,459	1,475	1,340	1,644	442
2 0 0 1	36	4,669	1,476	1,340	1,744	442
서 1 동 Seo1-dong	-	-	-	-	-	-
서 2 동 Seo2-dong	1	200	80	40	80	12
서 3 동 Seo3-dong	-	-	-	-	-	-
서 4 동 Seo4-dong	-	-	-	-	-	-
금 사 동 Geumsa-dong	3	650	190	300	160	51
부 곡 1 동 Bugok1-dong	1	150	30	90	30	12
부 곡 2 동 Bugok2-dong	5	639	222	170	247	67
부 곡 3 동 Bugok3-dong	6	717	209	127	381	87
부 곡 4 동 Bugok4-dong	-	-	-	-	-	-
장 전 1 동 Jangjeon1-dong	-	-	-	-	-	-
장 전 2 동 Jangjeon2-dong	1	80	20	40	20	8
장 전 3 동 Jangjeon3-dong	1	153	69	40	44	14
선 두 구 동 SeonDugu -dong	-	-	-	-	-	-
청 룡 노 포 동 CheongryongNopo-dong	2	128	58	30	40	23
남 산 동 Namsan-dong	8	872	266	254	352	70
구 서 1 동 Guseol-dong	3	322	124	72	126	36
구 서 2 동 Guseo2-dong	5	648	207	177	264	62
금 성 동 Geumseong-dong	-	-	-	-	-	-

자 료 : 지역경제과

Source : Regional Economic Affairs Department

7. 시 장 분 포

Markets Composition

(단위 : 개소, m²)(Unit : Place, m²)

연별 및 동별 Year & Dong	총 계 Total			정 기 시 장 Periodic			일반시장 General market		
	개 소 Each	면 적 Area		개 소 Each	면 적 Area		개 소 Each	면 적 Area	
		부지면적 Land Area	건 물 연면적 B.D Area		부지면적 Land Area	건 물 연면적 B.D Area		부지면적 Land Area	건 물 연면적 B.D Area
1 9 9 7	8	16,338	22,496	-	-	-	8	16,338	22,496
1 9 9 8	9	24,553	85,685	-	-	-	8	16,438	48,805
1 9 9 9	9	24,553	85,685	-	-	-	8	16,438	48,805
2 0 0 0	8	21,801	66,950	-	-	-	7	13,686	30,070
2 0 0 1	8	21,801	66,960	-	-	-	7	13,686	30,070
서 1 동 Seo1-dong	-	-	-	-	-	-	-	-	-
서 2 동 Seo2-dong	-	-	-	-	-	-	-	-	-
서 3 동 Seo3-dong	1	2,147	10,538	-	-	-	1	2,147	10,538
서 4 동 Seo4-dong	1	1,805	4,940	-	-	-	1	1,805	4,940
금 사 동 Geumsa-dong	1	979	514	-	-	-	1	979	514
부 곡 1 동 Bugok1-dong	-	-	-	-	-	-	-	-	-
부 곡 2 동 Bugok2-dong	-	-	-	-	-	-	-	-	-
부 곡 3 동 Bugok3-dong	1	8,115	36,880	-	-	-	-	-	-
부 곡 4 동 Bugok4-dong	-	-	-	-	-	-	-	-	-
강 전 1 동 Jangjeon1-dong	1	924	1,094	-	-	-	1	924	1,094
강 전 2 동 Jangjeon2-dong	-	-	-	-	-	-	-	-	-
강 전 3 동 Jangjeon3-dong	1	1,651	2,340	-	-	-	1	1,651	2,340
선 두 구 동 SeonDugu -dong	-	-	-	-	-	-	-	-	-
청 룡 노 포 동 CheongryongNopo-dong	-	-	-	-	-	-	-	-	-
남 산 동 Namsan-dong	-	-	-	-	-	-	-	-	-
구 서 1 동 Guseol1-dong	1	4,355	7,762	-	-	-	1	4,355	7,762
구 서 2 동 Guseol2-dong	1	1,825	2,882	-	-	-	1	1,825	2,882
금 성 동 Geumseong-dong	-	-	-	-	-	-	-	-	-

자 료 : 지역경제과

Source : Regional Economic Affairs Department

7. 시 장 분 포 (계속)

Markets Composition(Cont'd)

(단위 : 개소, m²)(Unit : Place, m²)

연별 및 동별 Year & Dong	대규모소매점 Large Scale Retail Store						대 형 점 Large Store			도매센터 Wholesale		
	백화점 Department Store			쇼핑센터 Shopping Center								
	개 소 Each	면 적 Area		개 소 Each	면 적 Area		개 소 Each	면 적 Area		개 소 Each	면 적 Area	
		부지면적 Land Area	건 연면적 B.D Area		부지면적 Land Area	건 연면적 B.D Area		부지면적 Land Area	건 연면적 B.D Area		부지면적 Land Area	건 연면적 B.D Area
1 9 9 7	-	-	-	-	-	-	-	-	-	-	-	-
1 9 9 8	-	-	-	-	-	-	1	8,115	36,880	-	-	-
1 9 9 9	-	-	-	-	-	-	1	8,115	36,880	-	-	-
2 0 0 0	-	-	-	-	-	-	1	8,115	36,880	-	-	-
2 0 0 1	-	-	-	-	-	-	1	8,115	36,880	-	-	-
서 1 동 Seo1-dong	-	-	-	-	-	-	-	-	-	-	-	-
서 2 동 Seo2-dong	-	-	-	-	-	-	-	-	-	-	-	-
서 3 동 Seo3-dong	-	-	-	-	-	-	-	-	-	-	-	-
서 4 동 Seo4-dong	-	-	-	-	-	-	-	-	-	-	-	-
금 사 동 Geumsa-dong	-	-	-	-	-	-	-	-	-	-	-	-
부 곡 1 동 Bugok1-dong	-	-	-	-	-	-	-	-	-	-	-	-
부 곡 2 동 Bugok2-dong	-	-	-	-	-	-	-	-	-	-	-	-
부 곡 3 동 Bugok3-dong	-	-	-	-	-	-	1	8,115	36,880	-	-	-
부 곡 4 동 Bugok4-dong	-	-	-	-	-	-	-	-	-	-	-	-
강 전 1 동 Jangjeon1-dong	-	-	-	-	-	-	-	-	-	-	-	-
강 전 2 동 Jangjeon2-dong	-	-	-	-	-	-	-	-	-	-	-	-
강 전 3 동 Jangjeon3-dong	-	-	-	-	-	-	-	-	-	-	-	-
선 두 구 동 SeonDugu -dong	-	-	-	-	-	-	-	-	-	-	-	-
청 룡 노 포 동 CheongryongNopo-dong	-	-	-	-	-	-	-	-	-	-	-	-
남 산 동 Namsan-dong	-	-	-	-	-	-	-	-	-	-	-	-
구 서 1 동 Guseo1-dong	-	-	-	-	-	-	-	-	-	-	-	-
구 서 2 동 Guseo2-dong	-	-	-	-	-	-	-	-	-	-	-	-
금 성 동 Geumseong-dong	-	-	-	-	-	-	-	-	-	-	-	-

자 료 : 지역경제과

Source : Regional Economic Affairs Department

VI. 상 · 하수도

WATER SUPPLY · SEWERAGE

1. 상 수 도

Water Supply

연 별 Year	급수도 시내 총인구(명) Population Live in City (Person)	급수인구(명) Population Supplied with Water(person)	보 급 율 (%) Supply rate (%)	시설용량 (m ³ /일) Facilities (m ³ /Day)	급 수 량 (m ³ /일) Water Supply (m ³ /Day)	1일 1인당 급수량(ℓ) Supply per Person a Day(ℓ)	급수전수 (전) Number of faucet (faucet)
1 9 9 4	311,579	289,461	92.9	...	80,180	277	21,504
1 9 9 5	312,536	289,247	92.5	68,000	112,056	387	21,965
1 9 9 6	304,665	287,426	94.3	174,850	106,546	371	22,378
1 9 9 7	302,885	286,405	94.6	142,790	102,432	358	22,627
1 9 9 8	299,040	283,287	94.7	142,790	100,449	355	22,706
1 9 9 9	296,475	281,062	94.8	142,790	92,639	330	22,819
2 0 0 0	294,081	278,891	94.8	...	92,588	332	23,010
2 0 0 1	287,730	274,119	95.3	...	84,281	307	23,269

자 료 : 상수도사업본부 금정사업소

Source : Geumjeong Office, Water Supply Headquarter

2. 급 수 전

Water Service connection

(단위 : 전)

(Unit : faucet)

연별 및 동별 Year & Dong	합 계 Total	가 정 용 Household Use	업 무 용 Work Use	영 업 용 Business Use	목 욕 탕 Bath		공 공 용 Common Use	산업용 Industrial Use
					1 종 First Class	2 종 Second Class		
1 9 9 7	22,627	15,737	3,633	3,182	75	-	-	-
1 9 9 8	22,706	15,864	3,424	3,166	74	-	-	178
1 9 9 9	22,819	15,910	3,441	3,158	73	-	-	237
2 0 0 0	23,010	16,017	3,448	3,224	76	-	-	245
2 0 0 1	23,269	16,186	4,068	2,947	78	-	-	-
서 1 동 Seo1-dong	1,956	1,541	317	96	2	-	-	-
서 2 동 Seo2-dong	2,081	1,626	264	184	7	-	-	-
서 3 동 Seo3-dong	999	724	173	96	6	-	-	-
서 4 동 Seo4-dong	1,296	838	266	188	4	-	-	-
금 사 동 Geumsa-dong	1,660	865	594	197	4	-	-	-
부 곡 1 동 Bugok1-dong	1,143	872	171	97	3	-	-	-
부 곡 2 동 Bugok2-dong	1,369	985	237	140	7	-	-	-
부 곡 3 동 Bugok3-dong	1,083	693	193	143	4	-	-	-
부 곡 4 동 Bugok4-dong	1,223	873	221	123	6	-	-	-
장 전 1 동 Jangjeon1-dong	2,020	1,479	277	258	6	-	-	-
장 전 2 동 Jangjeon2-dong	1,296	1,035	115	146	-	-	-	-
장 전 3 동 Jangjeon3-dong	1,829	1,153	250	421	5	-	-	-
선 두 구 동 SeonDugu -dong	178	151	22	5	-	-	-	-
청 룡 노 포 동 CheongryongNopo-dong	335	206	50	77	2	-	-	-
남 산 동 Namsan-dong	2,440	1,615	497	320	8	-	-	-
구 서 1 동 Guseo1-dong	1,218	781	217	214	6	-	-	-
구 서 2 동 Guseo2-dong	1,193	749	194	242	8	-	-	-
금 성 동 Geumseong-dong	-	-	-	-	-	-	-	-

자 료 : 상수도사업본부 금정사업소

Source : Geumjeong Office, Water Supply Headquarter

주 : '98. 9. 15 산업용 신설.

Note : The industrial use was set on September 15, 1998.

2001. 2. 15 상수도조례개정 (조례제368호),
상수도업종의 단순화를 위하여 산업용 업종을
폐지하고 업무용업종으로 통합. (2001. 7월
남기일부터 적용)

Revision of Regulations of Waterworks on February
:(Ordinance No. 3688), The industrial kind
of business is abolished and it is integrated to
business kind of business to simplify the business
kind of waterworks. (It is applied from the date of
payment of July, 2001)

3. 급수사용량 Consumption of Water Supplied

(단위 : m³)

(Unit : m³)

연 별 Year	합 계 Total	가정용 Household Use	업무용 Work Use	영업용 Business Use	목 목 탕 용 Bath Use		공업용 Industrial Use	공공용 Public Use	임시용 Temporary Use	산업용 Industrial Use
					1 층 First Class	2 층 Second Class				
1997	25,736,144	15,785,504	5,440,012	3,841,628	669,000	-	-	-	-	-
1998	24,884,205	15,947,152	4,442,573	3,749,501	567,857	-	-	-	-	177,122
1999	22,807,889	14,834,168	3,199,784	3,160,193	343,489	-	-	-	-	1,269,905
2000	23,346,369	14,859,411	3,405,861	3,300,713	275,320	-	-	-	-	1,505,064
2001	23,034,893	14,710,764	4,197,003	3,223,746	190,171	-	-	-	-	713,220

자 료 : 상수도사업본부 급정사업소

Source : Geumjeong Office, Water Supply Headquarter

주 : '98. 9. 15 산업용 신설.

Note : The industrial use was set on September 15, 1998.

2001. 2. 15 상수도조례개정 (조례제3688호),
상수도업종의 단순화를 위하여 산업용 업종을
폐지하고 업무용업종으로 통합. (2001. 7월
납기일부터 적용)

Revision of Regulations of Waterworks on February
:(Ordinance No. 3688), The industrial kind
of business is abolished and it is integrated to
business kind of business to simplify the business
kind of waterworks. (It is applied from the date of
payment of July, 2001)

4. 급수사용료 부과 Charges for Water Consumption

(단위 : 천원)

(Unit : Thousand Won)

연 별 Year	합 계 Total	가정용 Household Use	업무용 Work Use	영업용 Business Use	목 목 탕 용 Bath Use		공업용 Industrial Use	공공용 Public Use	임시용 Temporary Use	산업용 Industrial Use
					1 층 First Class	2 층 Second Class				
1997	9,516,788	4,255,745	2,440,420	2,553,805						

5. 하 수 도 Sewerage

연 별 Year	면 적(km ²) Area									
	계 (A+C+E) Total	합 류 식 Confluence Type		분 류 식 Separate Type		기타지역 (E) Others Area	처리면적 (F) Under Sewerage Treatment	보 급 율 (%) Ratio		
		계 획 (A) Plan	현 황 (B) Present Conditions	계 획 (C) Plan	현 황 (D) Present Conditions			합류식 Confluence Type B/A×100	분류식 Separate Type D/C×100	처리면적 Area of Disposal F/C×100
1 9 9 8	65.16	54.18	10.02	10.02	0.96	-	18.39	18.5	8.8	167.5
1 9 9 9	65.16	54.18	9.57	10.98	0.41	-	10.35	17.7	12.8	94.3
2 0 0 0	65.16	58.73	9.12	10.98	1.86	0.44	19.31	17.0	16.9	175.9
2 0 0 1	66.16	63.33	8.68	10.98	2.30	0.86	24.63	16.3	20.9	223.4

연 별 Year	인 구 (명) Population (Person)													
	총인구 (G) Population	합류식 (H) Confluence Type	분류식 (I) Separate Type	하수처리구역(J) Sewerage disposal area			하 수 도 점속인구 (K) Sewerage population	수세식 인 구 (L) Population of flushing type	보 급 율 (%) Ratio					
				물리적 (1차) Physical	생물학적 (2차) Biological	고 도 (3차) Advanced 1			합류식 Conflux Type H/G×100	분류식 Separate Type I/G×100	처리인구 Population of disposal J/G×100	점속인구 Connected population K/G×100	수세식 인구 Population of flushing type L/G×100	
1 9 9 8	299,040	272,817	26,223	210,144	-	210,144	-	269,489	280,000	...	8.8	70.3	96.8	98.6
1 9 9 9	296,475	258,658	38,004	217,005	-	217,005	-	269,420	283,385	...	12.8	73.2	97.6	98.6
2 0 0 0	294,081	244,296	49,785	286,292	-	286,292	-	284,688	283,000	83.1	16.9	97.4	96.8	96.2
2 0 0 1	287,730	226,163	61,667	280,229	-	280,229	-	280,638	278,810	78.6	21.4	97.4	97.6	96.9

자 료 : 권설과

Source : Construction Affairs Department

6. 하수사용료 부과 Assessment of the Sewerage Amount Used

(단위 : 천원)

(Unit : Thousand Won)

연 별	합 계	가정용	영업용 1종	영업용 2종	목탕용 1종	목탕용 2종	공공용	기 타
Year	Total	Household Use	Business Use 1 Class	Business Use 2 Class	Bath Use 1 Class	Bath Use 2 Class	Public Use	Others
1 9 9 8	5,300,739	2,243,085	500,319	1,578,577	312,185	-	227,577	438,996
1 9 9 9	4,901,528	2,091,292	409,276	1,511,370	184,435	-	229,043	476,112
2 0 0 0	4,969,195	2,006,918	465,770	1,543,538	207,009	147	240,867	504,946
2 0 0 1	6,688,329	2,632,464	2,767,034	-	339,306	-	340,842	618,683

자 료 : 환경위생과

Source : Environmental Sanitation Department

Ⅶ. 주택 · 건설

HOUSING · CONSTRUCTION

1. 주택의 종류

Type of Housing Units

(단위 : 호)

(Unit : In a house)

연별 및 동별 Year & Dong	보통세대 ¹⁾ General House-holds	세대수 House -hold	합 계 Total	종 류 별 주 택 수 Housing of Kind					
				주택보급 율(%) Ratio of supply	단독주택 Detached Dwelling	아 파 트 A.P.T	연립주택 Row house	다세대주택 Apartment unit in a private house	비거주용건물내의주택 Dwelling units in the building not intended for human habitation
1 9 9 7	79,569	91,164	58,009	72.9	25,441	23,136	4,088	5,394	-
1 9 9 8	82,400	90,965	59,800	72.6	25,479	24,474	4,084	5,763	-
1 9 9 9	82,620	91,417	61,550	74.4	25,563	25,927	4,092	5,968	-
2 0 0 0	83,859	91,782	62,585	75.5	25,466	26,572	4,049	6,498	-
2 0 0 1	83,070	91,308	63,824	76.8	26,183	27,132	4,038	7,471	-
서 1 동 Seo1-dong	4,253	4,674	2,325	54.7	1,741	-	584	-	-
서 2 동 Seo2-dong	4,911	5,393	2,929	59.6	1,625	690	614	-	-
서 3 동 Seo3-dong	2,703	2,971	2,306	85.3	1,473	392	441	-	-
서 4 동 Seo4-dong	2,774	3,049	2,097	75.6	1,580	28	489	-	-
금 사 동 Geumsa-dong	4,319	4,747	2,072	48.0	846	344	882	-	-
부 곡 1 동 Bugok1-dong	4,135	4,544	3,714	89.8	1,516	1,495	703	-	-
부 곡 2 동 Bugok2-dong	5,689	6,252	4,168	73.3	868	2,790	510	-	-
부 곡 3 동 Bugok3-dong	5,639	6,197	5,098	90.4	2,070	2,187	841	-	-
부 곡 4 동 Bugok4-dong	5,318	5,844	5,129	96.4	775	3,890	464	-	-
강 전 1 동 Jangjeon1-dong	5,960	6,549	4,285	71.9	2,232	1,037	1,016	-	-
강 전 2 동 Jangjeon2-dong	3,896	4,282	2,856	73.3	1,509	817	530	-	-
강 전 3 동 Jangjeon3-dong	3,502	3,849	2,701	77.1	1,689	397	615	-	-
선 두 구 동 SeonDugu -dong	1,158	1,287	772	66.7	772	-	-	-	-
청 룡 노 포 동 Cheongryongbpo-dong	3,149	3,461	3,036	96.4	996	1,330	710	-	-
남 산 동 Namsan-dong	11,076	12,172	7,129	64.4	2,568	2,871	1,690	-	-
구 서 1 동 Guseo1-dong	5,384	5,917	4,121	76.5	1,465	1,866	790	-	-
구 서 2 동 Guseo2-dong	8,816	9,688	8,774	99.5	1,146	6,998	630	-	-
금 성 동 Geumseong-dong	388	432	312	80.4	312	-	-	-	-

자 료 : 허가민원과

주 : 1) 보통(일반)세대 = 주민등록 세대 - (단독세대 + 집단세대)

Source : Building Construction Department

Note : 1) General Household=residence registered household- (single household + group household)

2. 건축 허가 Building Construction Permits

(단위 : 동, m²)(Unit : Building, m²)

	합 계 Total					신 축 New Building				
	계 Total	철 근 골 조 Reinforced concrete	조 적 조 Brick & Stone Laying	목 조 Wooden	기 타 Others	계 Total	철 근 골 조 Reinforced concrete	조 적 조 Brick & Stone Laying	목 조 Wooden	기 타 Others
1997										
동 수	365	310	54	1	-	324	275	48	1	-
면 적	304,953	296,427	8,051	475	-	286,531	278,705	7,351	475	-
1998										
동 수	188	127	61	-	-	114	89	25	-	-
면 적	57,341	51,764	5,577	-	-	50,610	47,827	2,783	-	-
1999										
동 수	476	260	216	-	-	303	173	130	-	-
면 적	184,753	165,593	19,160	-	-	160,501	147,823	12,678	-	-
2000										
동 수	439	337	88	3	11	294	245	46	-	3
면 적	255,127	246,446	7,497	323	861	226,178	220,844	5,098	-	236
2001										
동 수	684	611	73	-	-	464	413	41	-	-
면 적	323,261	317,202	6,049	-	-	303,721	299,066	4,666	-	-
주거용										
동 수	361	306	55	-	-	322	289	33	-	-
면 적	234,008	228,719	5,289	-	-	231,776	227,428	4,348	-	-
농림수산업용										
동 수	-	-	-	-	-	-	-	-	-	-
면 적	-	-	-	-	-	-	-	-	-	-
광공업용										
동 수	19	19	-	-	-	3	3	-	-	-
면 적	4,709	4,709	-	-	-	1,194	1,194	-	-	-
상업용										
동 수	183	169	14	-	-	121	115	6	-	-
면 적	68,231	67,537	694	-	-	64,077	63,793	284	-	-
공공용										
동 수	-	-	-	-	-	-	-	-	-	-
면 적	-	-	-	-	-	-	-	-	-	-
문교용										
동 수	11	9	2	-	-	5	5	-	-	-
면 적	15,130	15,088	42	-	-	5,909	5,909	-	-	-
사회용										
동 수	3	3	-	-	-	-	-	-	-	-
면 적	169	169	-	-	-	-	-	-	-	-
기타										
동 수	7	5	2	-	-	3	1	2	-	-
면 적	1,004	980	24	-	-	765	741	24	-	-

자 료 : 허가민원라

Source : Building Construction Department

2. 건 축 허 가 (계속)

Building Construction Permits(Cont'd)

(단위 : 동, m²)(Unit : Building, m²)

	중축 · 개축 · 기타 Extension · Reconstruction					대 수 선 Rehabilitation				
	계	철근철골조	조 적 조	목 조	기 타	계	철근철골조	조 적 조	목 조	기 타
	Total	Reinforced-concrete	Brick & Stone Laying	Wooden	Others	Total	Reinforced-concrete	Brick & Stone Laying	Wooden	Others
1997										
동 수	41	35	6	-	-	-	-	-	-	-
연 면 적	18,422	17,722	700	-	-	-	-	-	-	-
1998										
동 수	73	37	36	-	-	1	1	-	-	-
연 면 적	6,667	3,873	2,794	-	-	64	64	-	-	-
1999										
동 수	173	87	86	-	-	-	-	-	-	-
연 면 적	24,252	17,770	6,482	-	-	-	-	-	-	-
2000										
동 수	145	92	42	3	8	-	-	-	-	-
연 면 적	28,949	25,602	2,399	323	625	-	-	-	-	-
2001										
동 수	130	98	32	-	-	-	-	-	-	-
연 면 적	19,630	18,137	1,393	-	-	-	-	-	-	-
주 기 용										
동 수	39	17	22	-	-	-	-	-	-	-
연 면 적	2,232	1,291	941	-	-	-	-	-	-	-
농림수산업용										
동 수	-	-	-	-	-	-	-	-	-	-
연 면 적	-	-	-	-	-	-	-	-	-	-
광 공 업										
동 수	16	16	-	-	-	-	-	-	-	-
연 면 적	3,515	3,515	-	-	-	-	-	-	-	-
상 업 용										
동 수	62	54	8	-	-	-	-	-	-	-
연 면 적	4,154	3,744	410	-	-	-	-	-	-	-
공 공 용										
동 수	-	-	-	-	-	-	-	-	-	-
연 면 적	-	-	-	-	-	-	-	-	-	-
문 교 용										
동 수	6	4	2	-	-	-	-	-	-	-
연 면 적	9,221	9,179	42	-	-	-	-	-	-	-
사 회 용										
동 수	3	3	-	-	-	-	-	-	-	-
연 면 적	169	169	-	-	-	-	-	-	-	-
기 타										
동 수	4	4	-	-	-	-	-	-	-	-
연 면 적	239	239	-	-	-	-	-	-	-	-

자 료 : 허가민원과

Source : Building Construction Department

3. 무허가건축물 Illegal Buildings

(단위 : 동)

(Unit : Building)

연 별 Year	전년도말 잔여동수 Nb. of remains of the last year-end	신 규 발 생 New happen			정 비(철 거) Evacuated			금 년 말 잔여동수 Nb. of remains of the year-end
			주 택 Dwelling house	주택이외 Other than dwelling house		주 택 Dwelling house	주택이외 Other than dwelling house	
1 9 9 4	855	10	4	6	210	173	37	635
1 9 9 5	635	7	7	-	40	31	9	595
1 9 9 6	595	7	7	-	26	2	24	535
1 9 9 7	535	49	12	37	18	6	12	566
1 9 9 8	566	45	17	28	28	8	20	583
1 9 9 9	583	49	15	34	109	32	77	523
2 0 0 0	525	121	24	97	76	4	72	570
2 0 0 1	670	337	63	274	183	73	110	724

자 료 : 허가민원과

Source : Building Construction Department

4. 아파트건립
Construction of Apartment

(단위 : 호) (Unit : In a house)

연별 및 동별	동 수	가 구 수	
Year & Dong	No. of Building	Household	

4. 아파트건립(계속)

Construction of Apartment(Cont'd)

(단위 : 호)

(Unit : In a house)

연별 및 동별 Year & Dong	층 수 별 가 구 수 Household by Floor							
	5층 이하 5 Floor Under		6 ~ 9 층 6 ~ 9 Floor		10~19 층 10~19 Floor		20층 이상 20 Floor Over	
	동 수 No. of Building	가 구 수 Household	동 수 No. of Building	가 구 수 Household	동 수 No. of Building	가 구 수 Household	동 수 No. of Building	가 구 수 Household
1 9 9 7	-	-	2	59	10	989	10	2,174
1 9 9 8	-	-	1	27	3	159	10	1,152
1 9 9 9	-	-	-	-	5	312	1	181
2 0 0 0	1	9	8	117	8	372	5	383
2 0 0 1	2	18	16	206	10	337	-	-
서 1 동 Seo1-dong	-	-	-	-	-	-	-	-
서 2 동 Seo2-dong	-	-	-	-	-	-	-	-
서 3 동 Seo3-dong	-	-	-	-	-	-	-	-
서 4 동 Seo4-dong	-	-	-	-	-	-	-	-
금 사 동 Geumsa-dong	-	-	-	-	-	-	-	-
부 곡 1 동 Bugok1-dong	-	-	-	-	-	-	-	-
부 곡 2 동 Bugok2-dong	-	-	-	-	-	-	-	-
부 곡 3 동 Bugok3-dong	1	10	1	19	-	-	-	-
부 곡 4 동 Bugok4-dong	-	-	-	-	-	-	-	-
강 전 1 동 Jangjeon1-dong	-	-	-	-	-	-	-	-
강 전 2 동 Jangjeon2-dong	-	-	2	22	-	-	-	-
강 전 3 동 Jangjeon3-dong	-	-	-	-	2	49	-	-
선 두 구 동 SeonDugu -dong	-	-	-	-	-	-	-	-
청 룡 노 포 동 CheongryongNopo-dong	-	-	3	50	1	26	-	-
남 산 동 Namsan-dong	-	-	6	78	2	53	-	-
구 서 1 동 Guseo1-dong	-	-	2	25	2	75	-	-
구 서 2 동 Guseo2-dong	1	8	1	11	3	134	-	-
금 성 동 Geumseong-dong	-	-	-	-	-	-	-	-

자 료 : 허가민원과

Source : Building Construction Department

5. 도 시 계 획

Urban Planning

(단위 : 천명, 1,000m²)(Unit : Thousand Person, 1,000m²)

연 별 Year	기준 년도 Basic Year	목표 년도 Mark Year	인 구 Population		계획구역 면 적 Planning Area	용 도 지 역 Zoning Area				
			기준년도 Basic year Pop.	목표년도 Mark year Pop.		합 계 Total	주 거 지 역 Residential Zone			
							소 계 Subtotal	주거전용 Private residential Zone	일반주거 General Residential Zone	준주거 Resemble Residential Zone
1 9 9 7	-	-	312,188	290,000	65,156	65,156	8,133	-	7,939	194
1 9 9 8	-	-	312,188	290,000	65,156	65,156	8,133	-	7,939	194
1 9 9 9	-	-	312,188	290,000	65,156	65,156	8,133	-	7,939	194
2 0 0 0	-	-	312,188	290,000	65,156.2	65,156.2	8,151.1	-	7,814.8	336.3
2 0 0 1	-	-	312,188	290,000	66,166.2	66,166.2	8,161.1	-	7,814.8	336.3

연 별 Year	용 도 지 역 Zoning Area													
	상 업 지 역 Commercial Zone					공 업 지 역 Industrial				녹 지 지 역 Green Zone				미 지정 Undecided area
	소 계 Total	중심상업 Central Commercial	일반상업 General Commercial	근린상업 Highland Commercial	유통상업 Distribution Commercial	소 계 Total	전용공업 Private Industrial	일반공업 General Industrial	준공업 Resemble Industrial	소 계 Total	보존녹지 Conservation Green	자연녹지 Nature Green	생산녹지 Production Green	
1 9 9 7	557	-	557	-	-	1,389	-	-	1,389	55,077	-	55,077	-	-
1 9 9 8	557	-	557	-	-	1,389	-	-	1,389	55,077	-	55,077	-	-
1 9 9 9	557	-	557	-	-	1,389	-	-	1,389	55,077	-	55,077	-	-
2 0 0 0	635.8	-	635.8	-	-	1054.5	-	-	1054.5	55,314.8	-	55,314.8	-	-
2 0 0 1	636.8	-	636.8	-	-	1064.6	-	-	1064.6	66,314.8	-	66,314.8	-	-

자 료 : 전 설 과

주 : 부산도시기본계획의 '생활권별' 인구배분계획에

6. 도 로 Roads

(단위 : m)

(Unit : m)

연 별 Year	합 계 Total					고 속 도 로 Express Way	일 반 국 도 General National Road				
	계 Total	포 장 Paved		미포장 Graveled	미개통 Unimproved		계 Total	포 장 Paved		미포장 Graveled	미개통 Unimproved
			%						%		
1 9 9 7	264,036	241,014	99.6	2,635	20,387	7,470	11,050	11,050	100	-	-
1 9 9 8	265,577	242,555	99.6	2,635	20,387	7,470	11,050	11,050	100	-	-
1 9 9 9	267,003	243,981	99.6	2,635	20,387	7,470	11,050	11,050	100	-	-
2 0 0 0	267,003	244,639	99.6	2,635	19,729	7,470	11,050	11,050	100	-	-
2 0 0 1	261,186	233,464	99.6	1,776	16,946	7,300	10,600	10,600	100	-	-

연 별 Year	광 역 시 도 City Road				
	계 Total	포 장 Parved		미 포 장 Graveled	미 개 통 Unimproved
			%		
1 9 9 7	245,516		99.6	2,635	20,387
1 9 9 8	247,057		99.6	2,635	20,387
1 9 9 9	248,483		99.6	2,635	20,387
2 0 0 0	248,483		99.6	2,635	19,729
2 0 0 1	233,386		99.6	1,776	16,946

자 료 : 권 설 과

Source : Construction Affairs Department

7. 도로시설물 Road Facilities

(단위 : m, m²)(Unit : m, m²)

연 별 Year	보 도 육 교 Overpass Foot Way			지 하 보 도 Underpass Foot Way			지 하 차 도 Underground Motor Way		
	개소 Place	연장 Length	면적 Area	개소 Place	연장 Length	면적 Area	개소 Place	연장 Length	면적 Area
1997	7	237.8	...	-	-	-	1	390	...
1998	7	237.8	...	-	-	-	1	390	...
1999	8	256	538	-	-	-	1	390	...
2000	8	256	538	-	-	-	1	390	...
2001	8	206	760	-	-	-	1	388	6,790

연 별 Year	고 가 도 로 Elevated Road			지 하 상 가 Underground Arcads			터 널 Tunnel			가로등 Street Lamp
	개소 Place	연장 Length	면적 Area	개소 Place	연장 Length	면적 Area	개소 Place	연장 Length	면적 Area	개소 Place
1997	4	871	...	-	-	-	1	880	...	2,736
1998	4	871	...	-	-	-	1	880	...	2,952
1999	4	871	...	-	-	-	1	895	...	3,421
2000	4	871	...	-	-	-	1	1820.3	...	3,026
2001	3	667.3	...	-	-	-	4	1,820.3	27,088	-

자료 : 권 설 과

Source : Construction Affairs Department

8. 교 량 Bridges

(단위 : m)

(Unit : m)

연 별 Year	합 계 Total						고속도로 Express Way		일 반 국 도 General National Road							
	계 Total		가 설 Construction		미가설 Unconstruction		가 설 Construction		계 Total		가 설 Construction		미가설 Unconstruction			
	개소 Number	연장 Length	개소 Number	연장 Length	개소 Number	연장 Length	개소 Number	연장 Length	개소 Number	연장 Length	개소 Number	연장 Length	개소 Number	연장 Length	개소 Number	연장 Length
1 9 9 7	44	2,481.9	44	2,481.9	-	-	3	97.0	2	146.0	2	146.0	-	-		
1 9 9 8	41	2,395.7	41	2,395.7	-	-	-	-	2	146.0	2	146.0	-	-		
1 9 9 9	42	2,420.2	42	2,420.2	-	-	-	-	3	170.5	3	170.5	-	-		
2 0 0 0	48	2,711.7	48	2,711.7	-	-	3	97.0	7	376.8	6	365.0	-	-		
2 0 0 1	48	2,280.4	48	2,280.4	-	-	3	97.0	7	377.3	7	377.3	-	-		

연 별 Year	지 방 도 Local Road						시 군 도 City, Gun Road					
	계 Total		가 설 Construction		미가설 Unconstruction		계 Total		가 설 Construction		미가설 Unconstruction	
	개소 Number	연장 Length	개소 Number	연장 Length	개소 Number	연장 Length	개소 Number	연장 Length	개소 Number	연장 Length	개소 Number	연장 Length
1 9 9 7	-	-	-	-	-	-	39	2,238.9	39	2,238.9	-	-
1 9 9 8	-	-	-	-	-	-	39	2,249.7	39	2,249.7	-	-
1 9 9 9	-	-	-	-	-	-	39	2,249.7	39	2,249.7	-	-
2 0 0 0	-	-	-	-	-	-	39	2,249.7	39	2,249.7	-	-
2 0 0 1	-	-	-	-	-	-	38	1,806.1	38	1,806.1	-	-

자료 : 전 설 과

Source : Construction Affairs Department

9. 하 천 Rivers and Streams

(단위 : km)

(Unit : km)

연별 및 하천별 Year & River	하천 수 (개 소) No. of River	총 연 강 Length of water course	요 개 수 Length to be repaired			
				기 개 수 Length of repaired	미 개 수 Length of Unrepaired	개 수 율(%) Rate of repaired
1 9 9 7	11	36.25	36.25	19.07	17.18	52.6
1 9 9 8	11	36.25	36.25	19.07	16.83	53.6
1 9 9 9	11	36.25	36.25	19.42	16.83	53.6
2 0 0 0	7	36.25	36.25	19.42	16.83	53.6
2 0 0 1	7	36.25	36.25	19.42	16.83	53.6
직 할 하 천 Metropolitan River	-	-	-	-	-	-
지 방 하 천 Locality River	-	-	-	-	-	-
준 용 하 천 Apply River	3	23.95	23.95	17.51	6.44	73.1
기타(소하천 등) Others Rivers	4	12.30	12.30	1.91	10.39	15.5

자 료 : 건 설 과

Source : Construction Affairs Department

10. 하천부지점용 Use of River Site

(단위 : 건, m², 천원)(Unit : Each, m², Thousand won)

연별 및 동별 Year & Dong	건 수 Number of Permission	면 적 합 계 Area Total				토사채취 (㎡) Earth and Sand Gathering	사용료징수 Actual collection of charge used		
		전 Raddy Field	답 Upland	잡종지 Miscellaneous	기 타 Others		조 정 Assessed	징 수 Collection	
1 9 9 7	568	66,798	-	-	-	66,798	-	228,815	156,702
1 9 9 8	636	84,241	-	-	-	84,241	-	171,256	122,887
1 9 9 9	555	83,564	-	-	-	83,564	-	215,582	167,041
2 0 0 0	196	56,717	-	-	-	56,717	-	105,600	73,490
2 0 0 1	196	63,863	-	-	-	63,863	-	66,646	40,886
서 1 동 Seo1-dong	-	-	-	-	-	-	-	-	-
서 2 동 Seo2-dong	-	-	-	-	-	-	-	-	-
서 3 동 Seo3-dong	-	-	-	-	-	-	-	-	-
서 4 동 Seo4-dong	-	-	-	-	-	-	-	-	-
금 사 동 Geumsa-dong	6	266	-	-	-	266	-	1,648	1,648
부 곡 1 동 Bugok1-dong	1	7	-	-	-	7	-	270	270
부 곡 2 동 Bugok2-dong	1	14	-	-	-	14	-	265	265
부 곡 3 동 Bugok3-dong	1	4	-	-	-	4	-	260	260
부 곡 4 동 Bugok4-dong	-	-	-	-	-	-	-	-	-
장 전 1 동 Jangjeon1-dong	16	835	-	-	-	835	-	4,397	3,351
장 전 2 동 Jangjeon2-dong	42	2,088	-	-	-	2,088	-	14,293	5,910
장 전 3 동 Jangjeon3-dong	24	1,252	-	-	-	1,252	-	6,138	3,142
선 두 구 동 SeonDugu -dong	42	31,015	-	-	-	31,015	-	7,200	7,119
청 룡 노 포 동 CheongryongNopo-dong	6	13,002	-	-	-	13,002	-	1,750	1,669
남 산 동 Namsan-dong	24	2,097	-	-	-	2,097	-	9,210	7,906
구 서 1 동 Guseo1-dong	12	1,087	-	-	-	1,087	-	3,545	3,018
구 서 2 동 Guseo2-dong	15	1,737	-	-	-	1,737	-	5,780	5,337
금 성 동 Geumseong-dong	6	499	-	-	-	499	-	790	790

자료 : 권 설 과

Source : Construction Affairs Department

11. 공 원

Parks

(단위 : m²)(Unit : 100m²)

연별 및 동별 Year & Dong	도 시 공 원 Cities Park											
	총 계 Total		어린이공원 Children's park		근린공원 Neighbourhood park		도시자연공원 Natural park of city		묘지공원 Graveyard park		체육공원 Gym Park	
	개소 Number	면적 Area	개소 Number	면적 Area	개소 Number	면적 Area	개소 Number	면적 Area	개소 Number	면적 Area	개소 Number	면적 Area
1 9 9 7	30	3,261,529	26	58,123	3	2,460,187	-	-	1	743,219	-	-
1 9 9 8	30	3,261,529	26	58,123	3	2,460,187	-	-	1	743,219	-	-
1 9 9 9	30	3,261,529	26	58,123	3	2,460,187	-	-	1	743,219	-	-
2 0 0 0	29	3,261,529	26	58,123	2	2,460,187	-	-	1	743,219	-	-
2 0 0 1	30	3,261,529	26	58,123	3	2,460,187	-	-	1	743,219	-	-
서 1 동 Seo1-dong	-	-	-	-	-	-	-	-	-	-	-	-
서 2 동 Seo2-dong	1	129,597	-	-	1	129,597	-	-	-	-	-	-
서 3 동 Seo3-dong	2	2,148.4	2	2,148.4	-	-	-	-	-	-	-	-
서 4 동 Seo4-dong	-	-	-	-	-	-	-	-	-	-	-	-
금 사 동 Geumsa-dong	5	13,233	5	13,233	-	-	-	-	-	-	-	-
부곡 1 동 Bugok1-dong	1	1,910	1	1,910	-	-	-	-	-	-	-	-
부곡 2 동 Bugok2-dong	1	558	1	558	-	-	-	-	-	-	-	-
부곡 3 동 Bugok3-dong	1	983.1	1	983.1	-	-	-	-	-	-	-	-
부곡 4 동 Bugok4-dong	1	6,127.1	1	6,127.1	-	-	-	-	-	-	-	-
강 전 1 동 Jangjeon1-dong	1	513.1	1	513.1	-	-	-	-	-	-	-	-
강 전 2 동 Jangjeon2-dong	2	2,330,590	-	-	2	2,330,590	-	-	-	-	-	-
강 전 3 동 Jangjeon3-dong	-	-	-	-	-	-	-	-	-	-	-	-
선 두 구 동 SeonDugu -dong	2	748,911	1	5,692	-	-	-	-	1	743,219	-	-
청룡노포동 CheongryongNopo-dong	1	1,462.1	1	1,462.1	-	-	-	-	-	-	-	-
남 산 동 Namsan-dong	7	16,900.2	7	16,900.2	-	-	-	-	-	-	-	-
구 서 1 동 Guseo1-dong	1	796	1	796	-	-	-	-	-	-	-	-
구 서 2 동 Guseo2-dong	4	7,800	4	7,800	-	-	-	-	-	-	-	-
금 성 동 Geumseong-dong	-	-	-	-	-	-	-	-	-	-	-	-

자 료 : 지역경제과

Source : Regional Economic Affairs Department

주 : 명강공원은 금사동에, 묘지공원은 두구동에 합침.

Note : Myeonggang Park is integrated to Keumsa-dong
and Graveyard Park is integrated to Dugu-dong.

12. 토지거래현황

Land Transactions by Use and Purpose

(단위 : 건, 1,000㎡)

(Unit : Case, 1,000㎡)

연월 Year & Month	용 도 지 역 별 By Zoning Area														
	합 계 Total		도 시 계 획 구 역 내 In Outline of City Planning Zone										도 시 계 획 구 역 외 Out. outline of City Planning Zone		
			주거지역 Residential Area		상업지역 Commercial Area		공업지역 Industrial Area		녹지지역 Green Area		용도미지정구역 Undecided Area				
	건 수 Cases	면 적 Area	건 수 Cases	면 적 Area	건 수 Cases	면 적 Area	건 수 Cases	면 적 Area	건 수 Cases	면 적 Area	건 수 Cases	면 적 Area	건 수 Cases	면 적 Area	
1 9 9 7	17,396	4,664	16,945	827	93	10	55	23	303	3,804	-	-	-	-	
1 9 9 8	6,343	1,130	5,881	391	98	9	65	69	299	661	-	-	-	-	
1 9 9 9	7,766	2,543	7,368	389	46	9	70	133	282	2,012	-	-	-	-	
2 0 0 0	6,598	1,389	6,241	362	81	17	33	20	243	990	-	-	-	-	
2 0 0 1	14,661	1,868	14,036	984	103	31	36	16	387	827	-	-	-	-	
1 월 Jan	380	33	360	18	5	1	5	5	10	9	-	-	-	-	
2 월 Feb	633	192	596	25	7	2	5	0.163	25	165	-	-	-	-	
3 월 Mar	677	42	641	29	9	3	1	0.12	26	10	-	-	-	-	
4 월 Apr	957	98	911	55	5	2	5	2	36	39	-	-	-	-	
5 월 May	1,037	201	979	47	8	2	-	-	50	152	-	-	-	-	
6 월 June	1,502	153	1,434	91	7	2	1	2	60	58	-	-	-	-	
7 월 July	2,505	204	2,452	130	14	5	5	0.649	34	68	-	-	-	-	
8 월 Aug	2,627	233	2,584	137	15	4	4	0.499	24	92	-	-	-	-	
9 월 Sept	1,526	144	1,489	64	13	2	3	0.775	21	77	-	-	-	-	
10 월 Oct	825	219	777	160	12	5	3	0.794	33	53	-	-	-	-	
11 월 Nov	809	184	779	122	3	0.739	1	2	26	59	-	-	-	-	
12 월 Dec	1,083	155	1,033	106	5	2	3	2	42	45	-	-	-	-	

자료 : 지적과

Source : Land Registration Department

12. 토지거래현황(계속)

Land Transactions by Use and Purpose(Cont'd)

(단위 : 건, 1,000㎡)

(Unit : Case, 1,000㎡)

연월 및 월별 Year & Month	지 목 별 By Land Category											
	전 Upland		답 Paddy land		대 지 Residential		임 야 Mountain		공 장 용 지 Factory		기 타 Others	
	건 수 Cases	면 적 Area	건 수 Cases	면 적 Area	건 수 Cases	면 적 Area	건 수 Cases	면 적 Area	건 수 Cases	면 적 Area	건 수 Cases	면 적 Area
1 9 9 7	72	27	123	80	16,872	733	204	3,780	8	23	117	21
1 9 9 8	51	21	106	105	5,988	365	140	575	15	53	43	11
1 9 9 9	100	75	66	67	7,348	430	161	1,837	35	117	56	18
2 0 0 0	53	50	32	23	6,346	390	56	829	10	13	101	84
2 0 0 1	86	70	69	64	14,137	916	164	609	6	8	110	201
1 월 Jan	1	0.821	1	0.331	364	18	7	5	2	5	5	5
2 월 Feb	11	11	2	1	610	29	4	4	-	-	6	148
3 월 Mar	9	2	2	1	647	32	5	3	-	-	14	4
4 월 Apr	9	4	7	2	922	50	6	28	2	1	11	13
5 월 May	7	7	8	12	991	53	18	111	-	-	13	18
6 월 June	10	9	5	15	1,449	96	29	27	1	2	10	4
7 월 July	1	2	2	1	2,476	187	21	64	-	-	5	0.413
8 월 Aug	3	10	2	1	2,609	141	17	82	-	-	2	0.412
9 월 Sept	5	4	-	-	1,485	68	10	70	-	-	19	1
10 월 Oct	15	10	2	0.168	794	58	10	41	-	-	4	2
11 월 Nov	7	3	3	0.482	770	85	16	144	-	-	13	5
12 월 Dec	8	7	25	20	1,020	99	21	30	-	-	8	0.408

자료 : 지적과

Source : Land Registration Department

13. 개발제한구역 Area of Restricted Development

(단위 : m²)(Unit : km²)

연 별 Year	현 황 Condition			면 적 Area					
	동 수 Dong Number	가 구 Household	인 구 Population	계 Total	대지 Housing Lot	임야 Forestry	전 Field	답 Paddy Field	기타
1 9 9 8	14	2,435	7,555	39.24	0.391	31.017	0.873	3.146	3.813
1 9 9 9	14	2,352	7,215	39.24	0.390	31.020	0.870	3.150	3.810
2 0 0 0	15	2,259	6,709	36.102	0.554	27.366	0.800	3.479	3.903
2 0 0 1	16	2,266	6,682	36.102	0.664	27.366	0.800	3.479	3.903

연 별 Year	건 물 Building							
	계 Total	주거시설 Residential	농림수산업시설 Agriculture Forestry & Fishing	공공시설 Public	부락공동시설 Village Cooperation	광공업시설 Mining & Manufacturing	사회복지시설 Social & Welfare	기 타 Others
1 9 9 8	3,155	2,255	587	85	22	22	182	2
1 9 9 9	3,155	2,255	587	85	22	22	182	2
2 0 0 0	3,155	2,255	587	85	22	22	182	2
2 0 0 1	3,166	2,266	687	86	22	22	182	2

자 료 : 허가민원과

Source : Building Construction Department

14. 도 로 포 장 Performance of Pavement

(단위 : m, m²)(Unit : m, m²)

연 별 Year	계 Total		콘크리트 Concrete		블 록 Block		아스팔트 Asphalt	
	연 장 Length	면 적 Area	연 장 Length	면 적 Area	연 장 Length	면 적 Area	연 장 Length	면 적 Area
1 9 9 8	242,555	2,702,851	51,555	257,768	-	-	191,000	2,445,083
1 9 9 9	243,758	2,710,215	51,555	257,768	-	-	192,203	2,452,447
2 0 0 0	243,962	2,712,255	51,555	257,768	-	-	192,407	2,454,487
2 0 0 1	243,962	2,712,266	61,666	267,768	-	-	192,407	2,464,487

자 료 : 권 설 과

Source : Construction Affairs Department

VIII. 교통 및 정보통신

TRANSPORTATION AND COMMUNICATION

1. 자동차등록

Registered Motor Vehicles

(단위 : 대)

(Unit : Vehicle)

연월 Year & Month	합 계 ¹⁾ Total				승 용 차 Passenger Car				화 물 차 Freight Car			
	관 용 Government	자가용 Private	영업용 Commercial		관 용 Government	자가용 Private	영업용 Commercial		관 용 Government	자가용 Private	영업용 Commercial	
1 9 9 7	59,818	139	54,885	4,794	42,562	29	40,498	2,035	11,883	76	10,127	1,680
1 9 9 8	59,091	159	54,159	4,773	42,211	29	40,041	2,141	11,613	94	9,898	1,621
1 9 9 9	61,872	155	56,427	5,290	43,065	29	40,808	2,228	12,567	89	10,505	1,973
2 0 0 0	65,553	150	59,561	5,842	44,049	27	41,598	2,424	13,330	88	10,961	2,281
2 0 0 1	68,463	161	62,160	6,162	46,626	26	44,016	2,686	14,139	91	11,686	2,462
1 월 Jan	65,752	150	59,805	5,797	44,267	27	41,808	2,432	13,323	88	11,004	2,231
2 월 Feb	65,966	152	60,020	5,794	44,383	27	41,951	2,405	13,429	89	11,089	2,251
3 월 Mar	66,341	153	60,352	5,836	44,686	27	42,227	2,432	13,526	89	11,176	2,261
4 월 Apr	66,774	152	60,757	5,865	44,977	25	42,581	2,421	13,681	91	11,290	2,300
5 월 May	67,158	152	61,056	5,950	45,272	26	42,760	2,486	13,738	90	11,299	2,349
6 월 June	67,537	153	61,333	6,051	45,607	26	43,015	2,566	13,951	91	11,488	2,372
7 월 July	67,851	152	61,611	6,088	45,862	25	43,271	2,566	14,080	92	11,524	2,414
8 월 Aug	68,090	151	61,841	6,098	46,086	26	43,500	2,560	14,092	90	11,568	2,434
9 월 Sept	68,281	151	62,022	6,108	46,239	26	43,655	2,558	14,177	90	11,645	2,442
10 월 Oct	68,473	151	62,201	6,121	46,468	26	43,878	2,564	14,178	90	11,637	2,451
11 월 Nov	68,943	151	62,645	6,147	46,716	26	44,105	2,585	14,169	90	11,619	2,460
12 월 Dec	68,463	151	62,160	6,152	46,626	25	44,016	2,585	14,139	91	11,586	2,462

자 료 : 교통행정과

Source : Transportation Administration Department

주 : 1) 2륜 자동차 미포함.

Note : 1) Excluded Two-wheeled vehicle.

1. 자동차등록 (계속)

Registered Motor Vehicles(Cont'd)

(단위 : 대)

(Unit : Vehicle)

연월 및 월별 Year & Month	승 합 차 Bus				특 수 차 Special Car				2륜 자동차 Two-wheeled Vehicle			
	관 용 Government	자가용 Private	영업용 Commercial		관 용 Government	자가용 Private	영업용 Commercial		관 용 Government	자가용 Private	영업용 Commercial	
1 9 9 7	4,787	24	4,245	518	586	10	15	561	9,846	67	9,779	-
1 9 9 8	4,725	24	4,208	493	542	12	12	518	9,980	69	9,911	-
1 9 9 9	5,737	24	5,103	610	503	13	11	479	8,387	69	8,318	-
2 0 0 0	7,649	22	6,993	634	525	13	9	503	6,875	79	6,796	-
2 0 0 1	7,136	22	6,646	668	662	13-	12-	637	13,924	154-	13,770-	-
1 월 Jan	7,636	22	6,984	630	526	13	9	504	6,500	78	6,422	-
2 월 Feb	7,619	23	6,971	625	535	13	9	513	6,567	78	6,489	-
3 월 Mar	7,589	24	6,941	624	540	13	8	519	6,668	78	6,590	-
4 월 Apr	7,574	23	6,928	623	542	13	8	521	6,567	78	6,489	-
5 월 May	7,502	23	6,888	591	546	13	9	524	6,668	78	6,590	-
6 월 June	7,434	23	6,821	590	545	13	9	523	6,733	51	6,682	-
7 월 July	7,412	23	6,807	582	547	12	9	526	6,856	67	6,789	-
8 월 Aug	7,364	23	6,764	577	548	12	9	527	6,930	67	6,863	-
9 월 Sept	7,310	23	6,711	576	555	12	11	532	6,941	67	6,874	-
10 월 Oct	7,270	23	6,675	572	557	12	11	534	6,955	77	6,878	-
11 월 Nov	7,200	23	6,612	565	558	12	9	537	13,929	154	13,775	-
12 월 Dec	7,136	22	6,646	568	562	13	12	537	13,924	154	13,770	-

자료 : 교통행정과

Source : Transportation Administration Department

2. 주차장 Parking Lot

연 별 Year	합 계 Total						노 상 Road Parking Lot	
	계 Total		공 영 Public		민 영 Private		개소 Lot	면수 Piece
	개소 Lot	면수 Piece	개소 Lot	면수 Piece	개소 Lot	면수 Piece		
1 9 9 7	1,850	28,787	1,108	10,279	747	18,508	246	3,878
1 9 9 8	2,221	31,469	262	3,698	1,959	27,771	14	1,093
1 9 9 9	2,172	23,350	284	4,909	1,888	18,441	281	4,544
2 0 0 0	2,368	25,591	304	6,433	2,064	19,158	295	4,951
2 0 0 1	2,619	27,427	310	7,207	2,209	20,220	298	6,084

연 별 Year	노 외 Non- Road Parking Lot				건 축 물 부 설 Building Attach to Parking Lot			
	공 영 Public		민 영 Private		공 영 Public		민 영 Private	
	개소 Lot	면수 Piece	개소 Lot	면수 Piece	개소 Lot	면수 Piece	개소 Lot	면수 Piece
1 9 9 7	7	1,082	197	5,684	850	5,319	550	12,824
1 9 9 8	10	1,706	228	6,005	238	899	1,671	21,766
1 9 9 9	3	365	218	6,157	-	-	1,670	12,284
2 0 0 0	9	1,482	224	6,248	-	-	1,840	12,910
2 0 0 1	12	2,123	226	6,496	-	-	1,984	13,726

자 료 : 교통행정과

Source : Transportation Administration Department

주 : 노상주차장은 공영임.

Note : Road parking area is under public management.

3. 우편물 취급 Handling of Postal Matters

(단위 : 천통)

(Unit : Thousand Mail)

연 별 Year	국 내 Domestic Mail							
	총 계 Total		보 통 Ordinary		특 수 Special		소 포 Parcel	
	접수 Received	배달 Delivered	접수 Received	배달 Delivered	접수 Received	배달 Delivered	접수 Received	배달 Delivered
1 9 9 7	12,355	23,532	11,106	22,186	1,153	1,205	96	141
1 9 9 8	12,089	21,085	11,131	20,112	881	851	77	122
1 9 9 9	12,380	17,001	11,549	15,960	749	914	82	127
2 0 0 0	12,671	24,549	11,674	23,368	882	1018	115	163
2 0 0 1	12,104	31,113	10,997	29,430	912	1,409	196	274

연 별 Year	국 제 Overseas Mail							
	총 계 Total		보 통 Ordinary		특 수 Special		소 포 Parcel	
	접 수 Received	배 달 Delivered	접 수 Received	배 달 Delivered	접 수 Received	배 달 Delivered	접 수 Received	배 달 Delivered
1 9 9 7	215	52	204	43	6	6	5	3
1 9 9 8	116	47	103	38	8	7	5	2
1 9 9 9	60	71	44	61	10	7	6	3
2 0 0 0	79	71	61	60	12	8	6	3
2 0 0 1	60	131	29	120	14	8	7	3

자 료 : 금정우체국

Source : Busan Geumjeong Post Office

4. 전화시설 및 가입자수

Telephone Facilities & Subscribers

(단위 : 회선, 명, 대)

(Unit : Line, Person, Each)

연별 및 국별 Year & Office	전화국수 Telephone Office	시 설 수 Facilities	가 입 자 수 Subscribers				공중전화 Public Telephone
			계 Total	업 무 용 Business	주 택 용 Residence	사 업 용 Works	
1 9 9 4	2	263,864	229,960	31,674	198,286	-	4,118
1 9 9 5	2	269,364	238,327	34,560	203,767	-	4,457
1 9 9 6	2	275,164	247,182	37,420	209,762	-	4,613
1 9 9 7	2	279,132	255,062	43,963	211,099	-	5,452
1 9 9 8	2	235,160	194,568	28,495	166,073	-	4,643
1 9 9 9	2	354,060	300,676	50,699	247,943	2,084	8,128
2 0 0 0	2	342,260	304,441	54,476	247,438	2,497	7,694
2 0 0 1	2	361,700	311,407	69,091	260,049	2,267	7,092
동 태 지 사 Dongnae District-office	1	232,410	205,792	43,866	160,252	1,674	5,245
금 사 지 점 Geumsa District-office	1	119,290	105,615	15,225	89,797	593	1,847

자 료 : KT부산본부

Source : KT Busan Regional Business Group

5. 행정 전산장비 보유

Administrative Communication Facilities

(단위 : 대, 회선)

(Unit : Each, Line)

연 별 Year	주 전 산 기 (조) Main Computerization (system)						개 인 용 컴 퓨 터 (PC) Personal Computer						
	계 Total	행 정 전 산 망 용 Administrative Computer Network System				일 반 업무용 General Affairs	계 Total	행 정 전 산 망 용				일 반 업무용 General Business	교육용 Education
		소 계 Total	주 민 Resident Affairs	자동차 Motor vehicle	부동산 Real Property			소 계 Subtotal	주 민 Resident Affairs	자동차 Motor vehicle	부동산 Real Property		
1997	23	23	23	-	-	-	472	133	119	1	13	287	52
1998	1	-	-	-	-	1	561	124	117	3	4	386	51
1999	1	-	-	-	-	1	705	110	105	1	4	530	65
2000	3	-	-	-	-	3	927	113	107	2	4	695	119
2001	4	-	-	-	-	4	969	91	86	2	4	749	129
구 Gu 동 Dong	4	-	-	-	-	4	663	11	5	2	4	557	95
	0	-	-	-	-	0	306	80	80	-	-	192	34

연 별 Year	통 신 장 비(대) Communication equipment									온라인 통신회선 Online communication line			
	합 계 Total	변복조 장 치 (MODM)	데이터 서비스 장 치 (DSU)	패킷분배 조립장치 (PAD)	근거리 변복조 장 치 (LDM)	통 신 망 관리장비 (NMS)	방 다중 화장비 (MUX)	패킷장비 Packet Eq.	망연결 장 치 Router	합 계 Total	전 용 회 선 Exclusive Compound	구 내 회 선 Local	메이콤망 (DNS) Domain Name System
		Total	(MODM)	(DSU)	(PAD)	(LDM)	(NMS)	(MUX)	Router		Exclusive Compound	Local	Domain Name System
1997	62	15	22	2	-	-	-	-	23	58	27	9	22
1998	98	19	47	2	8	-	-	-	22	57	20	18	19
1999	82	18	40	2	-	-	-	-	22	39	21	-	18
2000	86	18	43	2	-	-	1	-	22	41	22	-	19
2001	86	18	43	2	-	-	1	-	22	41	22	-	19
구 Gu 동 Dong	32	-	25	2	-	-	1	-	4	23	22	-	1
	54	18	18	-	-	-	-	-	18	18	-	-	18

자료 : 총 무 과

Source : General Affairs Department

주 : 각동에 설치된 주민등록 주전산기를 포함한 수치임.
(98년부터는 제외)Note : The numerical value include main computer for
resident registration installed at each dong.
(excluding after 1998)

6. 지하철여객 수송 및 운임수입

Subway Passenger Transportation and Revenue

(단위 : 명, 천원)

(Unit : Person, Thousand won)

연별 및 역별 Year & Station	계 Total		보통여객 Tickets		정기여객 Commuters		1일평균 실적 Average No. of Passengers Per day	
	여객 Passenger	수입 Revenue	여객 Passenger	수입 Revenue	여객 Passenger	수입 Revenue	여객 Passenger	수입 Revenue
1997	33,432,885	13,262,409	20,033,650	7,892,493	13,399,235	5,369,916	91,597	36,335
1998	32,833,533	13,180,415	15,510,068	6,362,977	17,323,465	6,817,438	89,955	36,111
1999	32,910,268	13,355,209	13,813,016	5,549,484	19,097,252	7,805,725	90,164	36,589
2000	32,423,181	14,762,823	13,306,930	5,902,109	19,116,251	8,860,714	88,588	40,336
2001	33,010,893	16,948,481	13,864,676	6,643,018	19,146,317	10,406,463	90,441	46,434
부산대역 Busan University	8,571,499	4,446,002	3,600,030	1,634,479	4,971,469	2,811,523	23,484	12,181
강전동역 Jangjeon-dong	4,808,588	2,421,329	2,019,607	776,225	2,788,981	1,645,104	13,174	6,634
구서동역 Geuseo-dong	3,252,680	1,655,529	1,366,126	558,208	1,886,554	1,097,321	8,911	4,536
두실역 Dusil	3,936,824	2,000,149	1,653,466	682,677	2,283,358	1,317,472	10,786	5,480
남산동역 Namsan-dong	3,330,206	1,703,159	1,398,687	581,929	1,931,519	1,121,230	9,124	4,666
범어사역 Beomeosa	4,703,041	2,358,811	1,975,277	935,646	2,727,764	1,423,165	12,885	6,462
노포동역 Nopo-dong	4,408,055	2,363,502	1,851,383	1,373,854	2,556,672	989,648	12,077	6,475

자료 : 부산교통공단

Source : Busan Urban Traffic Authority

7. 우 편 시 설

Postal Service Facilities

연별 및 동별 Year & Dong	우 체 국 수 No. of Post Office							직원수 Staffs	집배원수 Postman
	계 Total	일반국 General	분국 Branch	별정국 Special	군우국 Military	분실 Detach	우편취급소 Postal agency		
1 9 9 7	14	7	1	-	-	-	6	149	53
1 9 9 8	15	7	1	-	-	-	7	136	42
1 9 9 9	16	7	1	-	-	-	8	151	43
2 0 0 0	16	7	1	-	-	-	8	123	43
2 0 0 1	16	7	1	-	-	-	8	127	43
서 1 동 Seo1-dong	-	-	-	-	-	-	-	-	-
서 2 동 Seo2-dong	-	-	-	-	-	-	-	-	-
서 3 동 Seo3-dong	-	-	-	-	-	-	-	-	-
서 4 동 Seo4-dong	1	1	-	-	-	-	-	8	-
금 사 동 Geumsa-dong	1	-	-	-	-	-	1	-	-
부 곡 1 동 Bugok1-dong	1	1	-	-	-	-	-	5	-
부 곡 2 동 Bugok2-dong	1	-	-	-	-	-	1	-	-
부 곡 3 동 Bugok3-dong	1	-	-	-	-	-	1	-	-
부 곡 4 동 Bugok4-dong	1	-	-	-	-	-	1	-	-
장 전 1 동 Jangjeon1-dong	-	-	-	-	-	-	-	-	-
장 전 2 동 Jangjeon2-dong	2	1	1	-	-	-	-	9	-
장 전 3 동 Jangjeon3-dong	1	1	-	-	-	-	-	5	-
선 두 구 동 SeonDugu-dong	1	-	-	-	-	-	1	-	-
청 룡 노 포 동 CheongryongNopo-dong	-	-	-	-	-	-	-	-	-
남 산 동 Namsan-dong	2	1	-	-	-	-	1	6	-
구 서 1 동 Guseo1-dong	2	1	-	-	-	-	1	90	43
구 서 2 동 Guseo2-dong	2	1	-	-	-	-	1	4	-
금 성 동 Geumseong-dong	-	-	-	-	-	-	-	-	-

자 료 : 금정우체국

Source : Busan Geumjeong Post Office

7. 우 편 시 설(계속) Postal Service Facilities(Cont'd)

연별 및 동별 Year & Dong	우 제 통 Post Box			사서함 시설수 P.O.Box	수 송 장 비 Mail Car			우표류 판매소 Stamp Sale Agency
	계 Total	갑 Stand	을 Hanging		자동차 Motor Vehicle	이륜차 Motorcycle	자전거 Bicycle	
1 9 9 7	130	130	-	100	6	44	-	188
1 9 9 8	132	132	-	100	6	50	-	158
1 9 9 9	149	149	-	100	4	51	-	154
2 0 0 0	134	134	-	120	5	52	-	165
2 0 0 1	146	146	-	120	6	66	-	179
서 1 동 Seo1-dong								
서 2 동 Seo2-dong								
서 3 동 Seo3-dong								
서 4 동 Seo4-dong								
금 사 동 Geumsa-dong								
부 곡 1 동 Bugok1-dong								
부 곡 2 동 Bugok2-dong								
부 곡 3 동 Bugok3-dong								
부 곡 4 동 Bugok4-dong								
강 전 1 동 Jangjeon1-dong								
강 전 2 동 Jangjeon2-dong								
강 전 3 동 Jangjeon3-dong								
선 두 구 동 SeonDugu -dong								
정 룡 노 포 동 CheongryongNopo-dong								
남 산 동 Namsan-dong								
구 서 1 동 Guseo1-dong								
구 서 2 동 Guseo2-dong								
금 성 동 Geumseong-dong								

동 별 배 분 불 가

(Impossible to Classify by Dong)

자 료 : 금정우체국

Source : Busan Geumjeong Post Office

8. 체신금융취급 Postal Finance

연 별 Year	우 편 환 대 체 Money Order Transfer		체 신 예 금 Communication Account	
	건 수 No. of Cases	금 액(원) Amount	가 입 자 수 No. of Applicate	거 래 건 수 Dealing
1 9 9 7	295,975	24,899,471,772	50,723	394,284
1 9 9 8	322,665	26,243,831,380	60,081	420,132
1 9 9 9	345,897	25,578,516,840	68,460	442,089
2 0 0 0	341,213	25,043,089,709	66,120	440,736
2 0 0 1	340,213	24,746,633,429	84,979	670,747

연 별 Year	체 신 보 험 Communication Insurance		제 세 공 과 금 Public Charges		우편주문판매 이 용 자 수 No. of Users of Mail Order Sale
	가 입 자 수 No. of Applicate	계 약 고(백만원) Contract Amount	건 수 No. of Cases	금 액(백만원) Amount	
1 9 9 7	10,428	33,531	294,816	28,934	7,616
1 9 9 8	11,986	47,986	243,924	35,288	8,602
1 9 9 9	17,990	183,599	241,911	22,578	11,987
2 0 0 0	15,795	219,923	242,919	23,492	32,561
2 0 0 1	10,778	172,719	---	---	36,399

자 료 : 금정우체국

Source : Busan Geumjeong Post Office

9. 전 화 사 용

Telephone Use

(단위 : 도수(건), 천원)

(Unit : Case, Thousand won)

연별 및 국별 Year & Office	국 내 전 화 (도수) Internal Telephone(Number of Times)			국 제 전 화 (건) International Telephone(Case)		
	일 반 전 화 (자동+수동) General Telephone (Auto+Manual)	공 중 전 화 Public Telephone	요 금 Charges	일 반 전 화 (자동+수동) General Telephone (Auto+Manual)	공 중 전 화 Public Telephone	요 금 Charges
1 9 9 4	1,283,219,590	164,913,099	48,232,327	693,395	54,744	3,142,684
1 9 9 5	1,198,175,000	163,375,000	54,462,000	833,927	77,677	3,878,085
1 9 9 6	1,257,200,000	183,800,000	57,640,000	1,064,390	117,163	4,618,167
1 9 9 7	1,140,912,000	169,434,000	55,946,000	1,495,000	...	4,789,000
1 9 9 8	713,887,090	123,480,800	38,298,959	790,163	113,764	2,489,543
1 9 9 9	942,644,467	96,367,460	47,237,374	1,356,852	13,968	3,757,259
2 0 0 0	782,522,689	44,968,440	24,871,547	1,258,000	14,600	3,892,000
2 0 0 1	2,120,160,812	91,833,730	34,459,444	1,452,828	121,822	4,642,775
동래지사 Dongnae District-office	1,505,878,118	70,257,312	24,372,227	1,130,562	100,008	3,482,412
금사지점 Geumsa Branch-office	614,282,694	21,576,418	10,087,217	322,266	21,819	1,160,368

자 료 : KT부산본부

Source : KT Busan Regional Business Group

IX. 보건 및 사회보장

**HEALTH AND
SOCIAL SECURITY**

1. 의 료 기 관

Number of Medical Institution

(단위 : 개소)

(Unit : Establishment)

연별 및 동별 Year & Dong	합 계 Total		중 합 병 원 General Hospital		병 원 Hospital		의 원 Clinic		특 수 병 원 Special Hospital	
	병원수 Hospital	병상수 No. of bed	병원수 Hospital	병상수 No. of bed	병원수 Hospital	병상수 No. of bed	병원수 Hospital	병상수 No. of bed	병원수 Hospital	병상수 No. of bed
1 9 9 7	214	1,681	2	431	3	205	98	210	3	802
1 9 9 8	221	1,693	2	431	3	217	104	210	3	802
1 9 9 9	247	2,468	3	831	4	316	114	225	3	973
2 0 0 0	270	2,705	3	981	4	315	121	309	3	973
2 0 0 1	280	2,693	3	1,021	4	260	130	312	3	973
서 1 동 Seo1-dong	7	-	-	-	-	-	5	-	-	-
서 2 동 Seo2-dong	15	222	1	210	-	-	8	12	-	-
서 3 동 Seo3-dong	6	13	-	-	-	-	4	13	-	-
서 4 동 Seo4-dong	23	120	-	-	1	42	11	28	-	-
금 사 동 Geumsa-dong	10	26	-	-	-	-	6	26	-	-
부 곡 1 동 Bugok1-dong	14	88	-	-	-	-	9	14	-	-
부 곡 2 동 Bugok2-dong	19	-	-	-	-	-	10	-	-	-
부 곡 3 동 Bugok3-dong	26	222	1	208	-	-	9	18	-	-
부 곡 4 동 Bugok4-dong	6	8	-	-	-	-	4	8	-	-
강 전 1 동 Jangjeon1-dong	15	9	-	-	-	-	6	9	-	-
강 전 2 동 Jangjeon2-dong	10	540	-	-	-	-	5	-	2	540
강 전 3 동 Jangjeon3-dong	30	61	-	-	1	43	9	18	-	-
선 두 구 동 SeonDugu -dong	1	433	-	-	-	-	-	-	1	433
청 룡 노 포 동 CheongryongNopo-dong	4	-	-	-	-	-	1	-	-	-
남 산 동 Namsan-dong	41	699	1	608	-	-	19	91	-	-
구 서 1 동 Guseo1-dong	28	34	-	-	-	-	12	34	-	-
구 서 2 동 Guseo2-dong	26	218	-	-	2	175	12	41	-	-
금 성 동 Geumseong-dong	-	-	-	-	-	-	-	-	-	-

자 료 : 금정구보건소

Source : Geumjeong-gu Health Center

주 : 합계란에는 보건의료원, 보건소,
보건지소, 보건진료소 미포함.Note : The sum total column did not include Medical Center,
Health Center, Health Branch Center and Health Clinic.

1. 의 료 기 관(계속)

Number of Medical Institution(Cont'd)

(단위 : 개소)

(Unit : Establishment)

연월 및 동별 Year & Dong	치과병(의)원 Dental Hospital and Clinic		한방병(의)원 Oriental Medical Hospital and Clinic		부설의원 Dispensary		조 산 소 Midwife clinic		보 권 의원 Health Clinic	보 권 소 Health Center	보 권 지 소 Health Subcenter	보 권 진료소 Primary Health Care Post
	병원수 Hospital	병상수 No. of bed	병원수 Hospital	병상수 No. of bed	병원수 Hospital	병상수 No. of bed	병원수 Hospital	병상수 No. of bed	Health Clinic	Health Center	Health Subcenter	Primary Health Care Post
1 9 9 7	50	-	52	30	3	-	3	3	-	1	-	-
1 9 9 8	52	-	51	30	3	-	3	3	-	1	-	-
1 9 9 9	62	-	56	123	1	-	3	3	-	1	-	-
2 0 0 0	71	-	65	125	1	-	2	2	-	1	-	-
2 0 0 1	71	-	66	126	1	-	2	2	-	1	-	-
서 1 동 Seo1-dong	1	-	1	-	-	-	-	-	-	-	-	-
서 2 동 Seo2-dong	3	-	3	-	-	-	-	-	-	-	-	-
서 3 동 Seo3-dong	1	-	1	-	-	-	-	-	-	-	-	-
서 4 동 Seo4-dong	5	-	6	50	-	-	-	-	-	-	-	-
금 사 동 Geumsa-dong	2	-	2	-	-	-	-	-	-	-	-	-
부 곡 1 동 Bugok1-dong	2	-	2	73	-	-	1	1	-	-	-	-
부 곡 2 동 Bugok2-dong	5	-	4	-	-	-	-	-	-	-	-	-
부 곡 3 동 Bugok3-dong	10	-	4	-	-	-	1	1	-	1	-	-
부 곡 4 동 Bugok4-dong	2	-	-	-	-	-	-	-	-	-	-	-
강 전 1 동 Jangjeon1-dong	5	-	4	-	-	-	-	-	-	-	-	-
강 전 2 동 Jangjeon2-dong	2	-	1	-	-	-	-	-	-	-	-	-
강 전 3 동 Jangjeon3-dong	7	-	13	-	-	-	-	-	-	-	-	-
선 두 구 동 SeonDugu -dong	-	-	-	-	-	-	-	-	-	-	-	-
청 룡 노 포 동 CheongryongNopo-dong	1	-	1	-	1	-	-	-	-	-	-	-
남 산 동 Namsan-dong	10	-	11	-	-	-	-	-	-	-	-	-
구 서 1 동 Guseo1-dong	8	-	8	-	-	-	-	-	-	-	-	-
구 서 2 동 Guseo2-dong	7	-	5	2	-	-	-	-	-	-	-	-
금 성 동 Geumseong-dong	-	-	-	-	-	-	-	-	-	-	-	-

자 료 : 금정구보건소

Source : Geumjeong-gu Health Center

2. 의료기관종사 의료인력

Number of Medical Personnels Employed in Medical Institutions

(단위 : 명)

(Unit : Person)

연별 및 동별 Year & Dong	합계 Total	의사 Physicians		치과 의사 Dentists	한 의사 Oriental Medical Doctors	조산사 Midwives	간호사 Nurses	간호 조무사 Nursing Aides	의료 기사 Medical Technicians	의무 기록사 Medical Records Officers	약사 Pharmaceuticals
		상 근 의사 Full-time	비상근 의사 Part-time								
1 9 9 7	1,166	158	7	54	51	12	206	458	189	17	14
1 9 9 8	1,128	164	3	66	56	11	205	430	161	18	14
1 9 9 9	1,755	306	7	79	71	14	456	547	226	24	25
2 0 0 0	2,025	326	7	87	83	10	434	819	218	18	23
2 0 0 1	2,093	316	19	90	86	7	608	786	246	17	19
서 1 동 Seo1-dong	27	5	-	1	1	-	2	15	3	-	-
서 2 동 Seo2-dong	170	16	4	11	2	2	78	47	6	2	2
서 3 동 Seo3-dong	34	4	-	-	1	-	2	23	4	-	-
서 4 동 Seo4-dong	130	18	-	7	9	-	29	40	24	2	1
금 사 동 Geumsa-dong	33	6	-	3	2	-	-	19	3	-	-
부곡 1 동 Bugok1-dong	88	10	1	3	16	-	12	38	7	-	1
부곡 2 동 Bugok2-dong	70	10	-	5	8	1	3	30	13	-	-
부곡 3 동 Bugok3-dong	195	16	4	10	7	2	134	104	13	-	-

3. 의약품제조 및 판매업소 Manufactures and Stores of Pharmaceutical

(단위 : 개소)

(Unit : Establishment)

연 별 Year	제 조 업 소 Number of Manufactures						
	계 Total	의약품 Drugs	의약부외품 Quasi Drugs	소분약품 Drugs Compounding	의료용구 Medical Instrument	위생용품 Sanitary Materials	화장품 Cosmetics
1997	6	2	2	1	-	1	-
1998	4	2	2	-	-	-	-
1999	6	3	2	-	1	-	-
2000	8	3	1	-	3	-	1
2001	8	3	1	-	3	-	1

연 별 Year	관 매 업 소 Number of Dealers						
	계 Total	약 국 Pharmacy	도 매 상 Whole Saler	약 중 상 Druggist	한약업사 Herbmedicine Dealer	매 약 상 Restricted Drug Dealer	의료용구 Medical Instrument
1997	172	105	11	2	3	-	51
1998	180	107	15	2	3	-	53
1999	192	107	21	2	3	-	59
2000	204	109	18	2	3	1	71
2001	230	106	26	2	3	-	96

자 료 : 금정구보건소

Source : Geumjeong-gu Health Center

4. 보 건 소 인 력

Number of Staff in Health Centers

(단위 : 명)

(Unit : Person)

연 별 Year	합 계 Total	보건소장 Director of Health center		의 사 Physician		치 과 의 사 Dentist		약 사 Phar- macist	의 료 기 사 Medical Technician			
		의 무 직 Medical doctor	보 건 직 Non Medical doctor	관 리 의 사 General	공 중 보 건 의 Public	관 리 의 사 General	공 중 보 건 의 Public		방 사 선 기 사 Radiologist Technician	임 상 병 리 사 Clinic Pathology Technician	치 과 위 생 사 Dental Hygienics Technician	물 리 치 료 사 Physical therapy technicians
1 9 9 7	44	-	1	2	-	-	-	1	2	4	-	-
1 9 9 8	41	-	1	2	-	-	-	1	2	4	-	-
1 9 9 9	39	-	1	2	-	-	-	1	2	3	-	-
2 0 0 0	40	-	1	2	-	-	-	1	2	3	-	-
2 0 0 1	37	-	1	2	-	-	-	-	2	2	-	1

연 별 Year	간 호 직 Nurse						보 건 직 Public Health Worker	행 정 직 Public Administratives Worker	기 능 직 및 기타 Labor Service and etc.
	진료실 Clinic	결핵관리 Tuberculosis	모자보건 Maternal & Child Health	가족계획 Family Planning	나관리 Leprosy	기 타 Others			
1 9 9 7	2	2	4	3	-	4	6	4	9
1 9 9 8	2	2	3	2	-	3	7	4	8
1 9 9 9	2	2	3	2	-	4	6	4	7
2 0 0 0	2	2	3	2	-	5	6	4	7
2 0 0 1	2	1	1	1	-	7	6	4	8

자 료 : 금정구보건소

Source : Geumjeong-gu Health Center

주 : 고용직은 기능직 및 기타란에 포함.

Note : The employment job is included in the technical job and others.

5. 부정의료업자 단속실적

Regulation for Illegal Medical practices

5 - 1. 의료인 등 (Medical practitioner etc)

(단위 : 명)

(Unit : Person)

연 별 Year	위 반 건 수 No. of Violations						
	계 Total	면허대여 Licence Lender	성감별행위 Fetus Sex Distinguishing Behavior	무자격자에게 의료행위사주 Let Unqualified Person Practice	면허원 이외의 의료행위 Without Licence	품위손상 Bad Behavior as Medical personnel	허위진단서 발급 Issue of False Certificate
1997	1	-	-	-	-	-	-
1998	-	-	-	-	-	-	-
1999	-	-	-	-	-	-	-
2000	-	-	-	-	-	-	-
2001	6	-	-	-	-	-	-

연 별 Year	위반건수 No. of Violations		처 리 건 수 No. of Action Taken					
	진료거부 Refusal to Treatment	기 타 Others	계 Total	면허취소 Licence Withdrawn	자격정지 Licence Suspended	경 고 Warning	고 발 Prosecution	기 타 Other
1997	-	1	1	-	-	-	1	-
1998	-	-	-	-	-	-	-	-
1999	-	-	-	-	-	-	-	-
2000	-	-	-	-	-	-	-	-
2001	-	6	6	-	3	2	-	-

자 료 : 금정구보건소

Source : Geumjeong-gu Health Center

5. 부정의료업자 단속실적(계속)

Regulation for Illegal Medical practices(Cont'd)

5 - 2. 의료기관 (Organizations)

(단위 : 개소)

(Unit : Place)

연 별 Year	적 발 상 황 No. of Violations						
	계 Total	무면허의료행위 Medical Care without License	광 고위반 Illegal Advertisemen	환자유인 Seduce Patients	준수사항 미 이 행 Not followed Regulation	표방위반 Posing Specialist	시설위반 Inadequate Facility
1 9 9 7	6	-	-	-	-	4	-
1 9 9 8	19	-	15	-	-	-	2
1 9 9 9	17	-	-	-	-	4	-
2 0 0 0	5	-	3	-	-	2	-
2 0 0 1	21	-	6	-	-	7	2

연 별 Year	적발상황 No. of Violations		치 리 상 황 No. of Action Taken					
	정원위반 Override Violence	기 타 Others	계 Total	허가취소 또는폐쇄 Licence Withdrawn of Closed	업무정지 Suspension of operation	시정지시 Modification Instrument	고 발 Prosecu- tion	기 타 Others
1 9 9 7	2	-	6	-	-	6	-	-
1 9 9 8	-	2	19	-	-	2	17	-
1 9 9 9	2	11	17	-	-	17	-	-
2 0 0 0	-	-	5	-	2	2	1	-
2 0 0 1	-	6	21	-	6	7	-	8

자 료 : 금정구보건소

Source : Geumjeong-gu Health Center

6. 예 방 접 종

Vaccinations against Major Communicable Diseases

(단위 : 명)

(Unit : Person)

연 별 Year	백일해, 디프테리아, 파상풍, D.P.T	디프테리아, 파상풍 D.T	소아마비 Polio	홍역, 유행성 이하선염, 풍진 MMR	풍 진 Rubella	일본뇌염 Japanese Encephalitis	장티푸스 Typhoid fever	B형간염 Hepatitis B	비시지 B.C.G	기 타 Others
1 9 9 7	6,051	2,200	7,126	1,966	3,200	28,769	7,109	3,361	3,031	1,422
1 9 9 8	5,614	-	4,146	2,822	2,950	23,923	7,768	3,008	577	2,854
1 9 9 9	6,892	-	5,391	3,545	2,930	21,442	2,923	2,349	575	368
2 0 0 0	4,872	-	3,829	4,325	3,000	9,139	2,237	12,065	2,945	27,111
2 0 0 1	4,440	-	3,411	3,862	-	9,968	1,116	4,400	287	19,061
1 월 Jan	380	-	297	432	-	-	8	484	36	1
2 월 Feb	478	-	395	913	-	-	9	151	20	2
3 월 Mar	443	-	353	586	-	-	4	488	39	2
4 월 Apr	361	-	265	386	-	86	963	379	25	2
5 월 May	432	-	309	632	-	6,220	16	413	26	1,021
6 월 June	386	-	299	251	-	2,613	19	372	19	2,187
7 월 July	377	-	294	133	-	640	53	473	25	82
8 월 Aug	394	-	295	133	-	412	10	458	23	22
9 월 Sept	326	-	251	112	-	17	22	308	15	16
10 월 Oct	352	-	273	115	-	-	-	326	19	13,896
11 월 Nov	231	-	168	84	-	-	1	284	25	1,073
12 월 Dec	280	-	212	85	-	-	10	264	15	747

자 료 : 금정구보건소

주 : 보건소에서 실시되는 것에 한정.

기타는 력스피라증과 유행성출혈열의 합계임.

Source : Geumjeong-gu Health center

Note : limited only exclusion at health center.

Others is sum of Leptospirosis and epidemic hemorrhage.

7. 법정전염병 발생 및 사망

Incidents of Communicable Diseases and Deaths

(단위 : 명)

(Unit : Person)

연 별	제 1 군 전염병 Communicable disease													
	합 계 Total		콜 레 라 Cholera		페스트 plague		장티푸스 Typhoid fever		파라티푸스 Paratyphoid fever		세균성이질 shigellosis		장출혈성대장균감염증 Enterohemorrhagic	
	발생 Cases	사망 Deaths	발생 Cases	사망 Deaths	발생 Cases	사망 Deaths	발생 Cases	사망 Deaths	발생 Cases	사망 Deaths	발생 Cases	사망 Deaths	발생 Cases	사망 Deaths
2001	6	6

연 별	제 2 군 전염병 Communicable disease													
	합 계 Total		디프테리아 Diphtheria		백일해 Pertussis		과상풍 Tetanus		홍역 Measles		유행성이하선염 Mumps		풍진 Rubella	
	발생 Cases	사망 Deaths	발생 Cases	사망 Deaths	발생 Cases	사망 Deaths	발생 Cases	사망 Deaths	발생 Cases	사망 Deaths	발생 Cases	사망 Deaths	발생 Cases	사망 Deaths
2001	3	3

연 별	제 2 군 전염병 Communicable disease				제 3 군 전염병 Communicable disease									
	폴리오 Polio		일본뇌염 Japanese Encephalitis		합 계 Total		말라리아 Malaria		결핵 Tuberculosis		한센병 Leprosy		성병 Sexually Transmitted	
	발생 Cases	사망 Deaths	발생 Cases	사망 Deaths	발생 Cases	사망 Deaths	발생 Cases	사망 Deaths	발생 Cases	사망 Deaths	발생 Cases	사망 Deaths	발생 Cases	사망 Deaths
2001	16	.	4

연 별	제 3 군 전염 병 Communicable disease									제 4군 전염병 및 지정전염병			
	성홍열 Scarlet Fever		수막구균성수막염 Meningococcal Meningitis		레지오넬라증 Legionellosis		비브리오패혈증 Vibrio vulnificus sepsis		기타 1) Others				
	발생 Cases	사 망 Deaths	발 생 Cases	사 망 Deaths	발 생 Cases	사 망 Deaths	발 생 Cases	사 망 Deaths	발 생 Cases	사 망 Deaths	발 생 Cases	사 망 Deaths	
2001	12	.	.	.	

자 료 : 금정구보건소

Source : Geumjeong-gu Health Center

주 : 1) 발진티푸스, 발진열, 쯔쯔가무시병, 렙토스피라증, 브루셀라증, 탄저, 공수병, 신증후군출혈열(유행성출혈열), 인플루엔자, 후천성면역결핍증 (AIDS)임.

Note : Epidemic Typhus, Murine Typhus, Tsutsu-gamushi Disease, Leptospirosis, Brucellosis, Anthrax, Rabies Epidemic Hemorrhagic Fever, Influenza, AIDS.

8. 식품위생 관계업소 Number of Licensed Food Premises by Business Type

(단위 : 개소)

(Unit : Place)

연월 및 동별 Year & Dong	합계 Total	식 품 접 객 업 Foodstuff Entertaining Business									집 단 급식소 Food supplier for group
		소계 Sub Total	휴게음식점 Complex resting Restaurant				일 반 음식점 Restaurant	단란주점 Public bar Karaoke	유흥주점 Amusement Restaurant		
			계 Total	다방 Tea room	제과점 Bakery	기타 Others					
1 9 9 7	5,208	3,797	392	233	138	21	3,024	352	29	42	
1 9 9 8	4,775	3,755	335	178	112	45	3,054	338	28	57	
1 9 9 9	5,219	3,836	354	186	120	48	3,128	317	37	66	
2 0 0 0	5,352	3,158	572	170	96	34	3,391	273	59	74	

8. 식품위생 관계업소(계속)

Number of Licensed Food Premises by Business Type(Cont'd)

(단위 : 개소)

(Unit : Place)

연월 및 동별 Year & Dong	식품제조업 및 가공업 Food Manufacturing & Processing Business						판매·운반·기타업 Sales·Transportation·Other Business			
	소계	식품제조업	식품가공업	식품첨가물	식품소분업	즉석판매가공업 (Inland sales Manufacturing & Processing business)	소계	식품판매업	식품운반업	기타
	Sub Total	Food Manufacturing	Food Processing Business	Food Additives	Food Subdivision	Instant sales Manufacturing & Processing business	Sub Total	Food Sales	Food Transportation	Others
1 9 9 7	397	77	5	1	16	298	972	960	5	7
1 9 9 8	390	70	5	-	18	297	573	561	-	12
1 9 9 9	433	59	12	-	22	340	884	877	-	7
2 0 0 0	439	67	-	-	31	341	816	811	-	5
2 0 0 1	483	73	-	-	34	376	1,320	1,316	-	4
서 1 동 Seo1-dong	21	1	-	-	-	20	53	53	-	-
서 2 동 Seo2-dong	13	-	-	-	-	13	91	89	-	2
서 3 동 Seo3-dong	15	2	-	-	-	13	54	54	-	-
서 4 동 Seo4-dong	40	3	-	-	-	37	50	50	-	-
금 사 동 Geumsa-dong	47	23	-	-	8	16	141	140	-	1
부곡 1 동 Bugok1-dong	46	1	-	-	4	41	79	79	-	-
부곡 2 동 Bugok2-dong	21	1	-	-	1	19	76	76	-	-
부곡 3 동 Bugok3-dong	46	4	-	-	4	38	67	67	-	-
부곡 4 동 Bugok4-dong	7	2	-	-	-	5	48	48	-	-
강전 1 동 Jangjeon1-dong	32	4	-	-	3	25	99	99	-	-
강전 2 동 Jangjeon2-dong	8	2	-	-	1	5	80	80	-	-
강전 3 동 Jangjeon3-dong	15	2	-	-	-	13	85	85	-	-
선두구 동 SeonDugu -dong	-	-	-	-	-	-	19	19	-	-
청룡노포동 CheongryongNopo-dong	4	2	-	-	-	2	44	43	-	1
남산 동 Namsan-dong	79	15	-	-	9	55	154	154	-	-
구서 1 동 Guseo1-dong	43	3	-	-	2	38	84	84	-	-
구서 2 동 Guseo2-dong	43	8	-	-	2	33	89	89	-	-
금성 동 Geumseong-dong	3	-	-	-	-	3	7	7	-	-

자료 : 환경위생과

Source : Environmental Sanitation Department

9. 공중위생 관계업소 Number of Licensed Sanitary Premises by Business Type

(단위 : 개소)

(Unit : Place)

연별 및 동별 Year & Dong	합계 Total	숙박업 Hotel Business							이·미용업 Barber·Beauty Shop			일반목욕탕업 Common Bath House			
		계 Total	호텔 Hotel		콘도미니엄 Condo-Minimom	여관 Lodging House	여인숙 Inn	계 Total	이용 Barber	미용 Beauty	계 Total	공 동 탕 Public Bath	가 족 탕 Family Bath	한 증 탕 Steam Bath	
			일반 General	관광 Luxurious											
1 9 9 7	1,399	142	-	-	-	111	31	764	196	568	85	83	1	1	
1 9 9 8	1,392	140	-	-	-	111	29	780	199	581	87	86	-	1	
1 9 9 9	1,303	145	-	-	-	116	29	803	214	589	86	85	-	1	
2 0 0 0	1,206	136	-	-	-	115	21	726	206	520	86	84	1	1	
2 0 0 1	1,274	146	-	-	-	120	26	766	246	620	89	87	1	1	
서 1 동 Seo1-dong	130	32	-	-	-	25	7	69	29	40	5	5	-	-	
서 2 동 Seo2-dong	69	11	-	-	-	11	-	33	13	20	8	8	-	-	
서 3 동 Seo3-dong	46	4	-	-	-	4	-	27	8	19	4	4	-	-	
서 4 동 Seo4-dong	56	4	-	-	-	4	-	38	11	27	3	3	-	-	
금 사 동 Geumsa-dong	72	10	-	-	-	10	-	42	17	25	6	6	-	-	
부 곡 1 동 Bugok1-dong	117	13	-	-	-	6	7	78	38	40	8	8	-	-	
부 곡 2 동 Bugok2-dong	52	1	-	-	-	1	-	32	8	24	7	7	-	-	
부 곡 3 동 Bugok3-dong	51	1	-	-	-	1	-	34	7	27	3	3	-	-	
부 곡 4 동 Bugok4-dong	35	-	-	-	-	-	-	19	6	13	4	4	-	-	
강 전 1 동 Jangjeon1-dong	150	30	-	-	-	20	10	87	29	58	8	7	1	-	
강 전 2 동 Jangjeon2-dong	34	1	-	-	-	1	-	24	9	15	2	2	-	-	
강 전 3 동 Jangjeon3-dong	111	18	-	-	-	16	2	69	15	54	5	5	-	-	
선 두 구 동 SeonDugu-dong	-	-	-	-	-	-	-	-	-	-	-	-	-	-	
청 룡 노 포 동 CheongryongNopo-dong	13	3	-	-	-	3	-	4	1	3	2	1	-	1	
남 산 동 Namsan-dong	153	-	-	-	-	-	-	101	25	76	9	9	-	-	
구 서 1 동 Guseo1-dong	110	16	-	-	-	16	-	59	20	39	8	8	-	-	
구 서 2 동 Guseo2-dong	75	2	-	-	-	2	-	49	9	40	7	7	-	-	
금 성 동 Geumseong-dong	-	-	-	-	-	-	-	-	-	-	-	-	-	-	

자 료 : 환경위생과

Source : Environmental Sanitation Department

9. 공중위생 관계업소(계속)

Number of Licensed Sanitary Premises by Business Type(Cont'd)

(단위 : 개소)

(Unit : Place)

연별 및 동별 Year & Dong	특수목욕탕업 Special Bath House			위생관련업 Sanitary Business Concerned				위생용품제조업 Product of the Sanitary Material		
	사우나 Sauna	증기탕 Steam Bath	복합탕 Complex	계 Total	세탁업 Dry Cleaning	위생관리 용역업 Sanitary Business Service	위생 처리업 Sanitary Cleaning	계 Total	세척 제조업 Detergent Manufacture	기타 위생용품 제조업 Others
1 9 9 7	-	-	-	279	265	11	3	5	2	3
1 9 9 8	-	-	-	251	238	10	3	1	1	-
1 9 9 9	-	-	-	268	249	19	-	1	1	-
2 0 0 0	-	-	-	257	243	11	3	1	2	-
2 0 0 1	-	-	-	273	246	26	3	1	1	-
서 1 동 Seo1-dong	-	-	-	24	24	-	-	-	-	-
서 2 동 Seo2-dong	-	-	-	17	17	-	-	-	-	-
서 3 동 Seo3-dong	-	-	-	11	11	-	-	-	-	-
서 4 동 Seo4-dong	-	-	-	11	11	-	-	-	-	-
금 사 동 Geumsa-dong	-	-	-	14	13	-	1	-	-	-
부곡 1 동 Bugok1-dong	-	-	-	17	16	1	-	1	1	-
부곡 2 동 Bugok2-dong	-	-	-	12	12	-	-	-	-	-
부곡 3 동 Bugok3-dong	-	-	-	13	11	2	-	-	-	-
부곡 4 동 Bugok4-dong	-	-	-	12	11	1	-	-	-	-
강전 1 동 Jangjeon1-dong	-	-	-	25	23	2	-	-	-	-
강전 2 동 Jangjeon2-dong	-	-	-	7	7	-	-	-	-	-
강전 3 동 Jangjeon3-dong	-	-	-	19	16	3	-	-	-	-
선두구 동 SeonDugu -dong	-	-	-	-	-	-	-	-	-	-
청룡노포동 CheongryongNopodong	-	-	-	4	2	2	-	-	-	-
남산 동 Namsan-dong	-	-	-	43	32	9	2	-	-	-
구서 1 동 Guseo1-dong	-	-	-	27	22	5	-	-	-	-
구서 2 동 Guseo2-dong	-	-	-	17	17	-	-	-	-	-
금성 동 Geumseong-dong	-	-	-	-	-	-	-	-	-	-

자 료 : 환경위생과

Source : Environmental Sanitation Department

10. 결핵환자 보건소등록 Registered Tuberculosis at Health Center

(단위 : 명)

(Unit : Person)

연월 및 연월 Year & Month	연 (월) 말 현재 No. of Patient Registered of the year-end				증 가 Increase							
	합 계	양 성	음 성	요관찰	계	신 환	재 발	중단후 재등록 after Default	전 입	기 타	관 리 전 환	요관찰
	Total	Positive	Negative	Suspect	Total	New Registration	Relaps	Treatment after Default	Move in	Other	Change of Management	Suspect
1 9 9 7	220	54	46	120	337	158	14	-	15	1	13	136
1 9 9 8	249	50	63	136	410	196	14	-	15	19	12	154
1 9 9 9	98	10	29	59	442	196	21	-	10	-	18	197
2 0 0 0	103	10	15	78	471	131	44	5	15	-	-	276
2 0 0 1	164	7	48	99	242	93	8	2	20	-	-	119
1 월 Jan	321	28	47	246	22	8	-	-	2	-	-	12
2 월 Feb	322	33	47	242	35	11	1	-	3	-	-	20
3 월 Mar	301	29	42	230	29	11	2	-	2	-	-	14
4 월 Apr	273	25	39	209	14	2	2	-	-	-	-	10
5 월 May	252	19	37	196	21	7	-	-	3	-	-	11
6 월 June	244	19	43	182	24	13	1	1	2	-	-	7
7 월 July	220	16	41	163	10	5	-	-	-	-	-	5
8 월 Aug	205	17	47	141	17	9	-	-	4	-	-	4
9 월 Sept	179	13	51	115	18	8	-	-	2	-	-	8
10 월 Oct	186	20	54	112	27	13	-	1	1	-	-	12
11 월 Nov	176	15	51	110	16	4	2	-	1	-	-	9
12 월 Dec	154	7	48	99	9	2	-	-	-	-	-	7

자 료 : 금정구보건소

Source : Geumjeong-gu Health Center

10. 결핵환자 보건소등록(계속)

Registered Tuberculosis at Health Center(Cont'd)

(단위 : 명)

(Unit : Person)

연월 및 월별 Year & Month	감 소 Decrease										
	계 Total	완치 Completed Treatment	완 료 (관찰) TX. Completed	실 패 Failure	사 망 Death	중 단 Defaulted	전 출 Move out	진 단 변 경 Change of Diagnosis	기 타 Other	관 리 전 환 Change of Management	요관찰 Suspect
1 9 9 7	406	197	-	-	1	1	18	-	1	12	176
1 9 9 8	381	198	-	4	3	5	24	-	1	11	135
1 9 9 9	379	169	4	4	1	6	19	2	1	17	156
2 0 0 0	437	216	-	-	3	7	9	3	2	-	197
2 0 0 1	431	123	2	4	3	4	16	1	3	-	276
1 월 Jan	44	17	2	-	-	-	3	-	-	-	22
2 월 Feb	34	9	-	-	-	-	1	-	-	-	24
3 월 Mar	50	17	-	1	1	1	3	-	1	-	26
4 월 Apr	42	11	-	-	-	-	-	-	-	-	31
5 월 May	42	11	-	2	-	-	2	1	2	-	24
6 월 June	32	7	-	-	-	2	2	-	-	-	21
7 월 July	34	8	-	-	-	-	2	-	-	-	24
8 월 Aug	32	4	-	-	-	1	1	-	-	-	26
9 월 Sept	44	9	-	1	-	-	-	-	-	-	34
10 월 Oct	20	4	-	-	1	-	-	-	-	-	15
11 월 Nov	26	13	-	-	1	-	1	-	-	-	11
12 월 Dec	31	13	-	-	-	-	-	-	-	-	18

자 료 : 금정구보건소

Source : Geumjeong-gu Health Center

11. 가족계획사업실적 Family Planning Activities

(단위 : 명)

(Unit : Person)

연월 및 월별 Year & Month	총 계 Total	불임시술 Sterilization			자궁내 장치시술 Intra Uterine Device	콘돔 Condoms	먹는피임약 Oral pills	월경조절술 Menstrual Regulation
		계 Total	정관 Vasectomy	난관 Tubal ligation				
1997	1,663	62	49	13	150	1,121	330	-
1998	1,385	62	37	25	118	727	478	-
1999	670	78	58	20	146	446	-	-
2000	248	73	54	19	125	50	-	-
2001	167	60	37	13	107	-	-	-
1월 Jan	-	-	-	-	-	-	-	-
2월 Feb	34	15	13	2	19	-	-	-
3월 Mar	27	15	14	1	12	-	-	-
4월 Apr	12	4	2	2	8	-	-	-
5월 May	26	10	8	2	16	-	-	-
6월 June	10	-	-	-	10	-	-	-
7월 July	15	2	-	2	13	-	-	-
8월 Aug	7	-	-	-	7	-	-	-
9월 Sept	7	2	-	2	5	-	-	-
10월 Oct	6	1	-	1	5	-	-	-
11월 Nov	8	1	-	1	7	-	-	-
12월 Dec	5	-	-	-	5	-	-	-

자 료 : 금정구보건소

Source : Geumjeong-gu Health Center

12. 국민연금가입자

National Pension Insurant by Coverage & Administrative District

(단위 : 개소, 명)

(Unit : Place, Person)

연 별 Year	총가입자수 Total insurants	사업장가입자 Insurants in workplaces		지역가입자 Insured community residents	임의가입자 Voluntary insured	임의계속가입자 Voluntarily & Continuously Insured
		사 업 장 Workplaces	가 입 자 Insured			
1 9 9 7	29,815	1,116	29,167	58	500	90
1 9 9 8	24,500	972	24,004	149	308	44
1 9 9 9	103,119	1,065	26,735	75,952	234	198
2 0 0 0	95,784	1,152	27,841	67,156	219	568

14. 국가보훈대상자 Number of Patriots and Veterans

(단위 : 개소, 명)

(Unit : Establishment, Person)

연 별 Year	합계 Total	국가유공자 Distinguished Honors of the Nation								유족 Bereaved Families	
		계 Total	애국지사 Independence fighter	전상·공상 군 경 Soldiers & policemen disabled in action or duty	무공보국 수 훈 자 Recipients of the order of military merit	제 일학도 의용군 Korean War students volunteers in Japan	4·19상이 Wounded activists of the April 19 revolution	공 상 공무원 Public officials disabled on duty	국가사회발전 특별공로상이 Disabled special contributors to national and social development	계 Total	애국유족 Bereaved families of the patriots
1 9 9 7	1,258	684	2	419	190	-	1	22	-	602	21
1 9 9 8	1,247	626	3	403	198	-	-	22	-	600	21
1 9 9 9	1,270	623	3	388	209	-	-	23	-	628	19
2 0 0 0	1,317	662	3	425	215	-	-	19	-	651	17
2 0 0 1	1,366	706	22	440	220	-	-	23	-	666	8

연 별 Year	유 족 Bereaved families							기타 대상자 Others			
	특 별 공로순직 Deceased special contributors to nation	4.19 유족 Bereaved families of April 19 revolution	순직공상 공 무 원 유 족 Bereaved families of the public officials died or disabled on duty	전몰, 전상, 공상, 군경 유족 Bereaved families of the soldiers and policemen killed, disabled in action or duty				계 Total	월 남 귀순자 Submitters deserted North Koreans	반공포로 상 이 Prisoner disabled for anticommunism	전 역 하사관 Retired N.O.C
				미망인 Widow	자 녀 Children	부 모 Parents	기 타 Others				
1 9 9 7	-	-	46	274	108	115	38	22	-	2	20
1 9 9 8	-	1	48	283	110	98	39	21	-	2	19
1 9 9 9	-	2	53	298	116	95	45	19	-	2	17
2 0 0 0	-	2	58	303	123	92	56	4	-	2	2
2 0 0 1	-	2	69	309	130	84	64	6	-	2	3

자 료 : 부산지방보훈청

Source : Busan Patriots and Veterans Regional Office

15. 국민기초생활보장수급자

Basic Livelihood Security Recipients

(단위 : 가구, 명)

(Unit : Household, Person)

연별 및 동별 Year & Dong	저소득주민수 Relief for the Livelihood Person											
	계 Total		일반수급자 General benefits		시설수급자 Institutional benefits		특별수급자 Special benefit					
	가구 ¹⁾ House- hold	인원 Person	가구 House- hold	인원 Person	시설수 Facilities	인원 Person	수급권자 재산금액 기준	부양 의무자 재산기준	의료	교육	자활	기타
1 9 9 7
1 9 9 8
1 9 9 9
2 0 0 0	3,325	7,704	3,325	6,724	11	872	62	10	11	21	4	-
2 0 0 1	3,412	7,642	3,412	6,768	11	814	12	1	20	17	16	4
서 1 동 Seo1-dong	318	641	318	632	-	-	-	-	-	5	4	-
서 2 동 Seo2-dong	188	361	188	357	-	-	-	-	3	-	1	-
서 3 동 Seo3-dong	121	238	121	232	-	-	-	-	2	2	2	-
서 4 동 Seo4-dong	163	367	163	366	-	-	-	-	1	-	-	-
금 사 동 Geumsa-dong	218	462	218	461	-	-	-	-	1	-	-	-
부곡 1 동 Bugok1-dong	430	1,003	430	987	-	-	-	1	4	3	4	4
부곡 2 동 Bugok2-dong	128	241	128	238	-	-	-	-	3	-	-	-
부곡 3 동 Bugok3-dong	161	288	161	283	-	-	3	-	-	1	1	-
부곡 4 동 Bugok4-dong	259	513	259	505	-	-	3	-	2	2	1	-
강전 1 동 Jangjeon1-dong	192	397	192	395	-	-	1	-	-	1	-	-
강전 2 동 Jangjeon2-dong	255	1,088	255	470	8	616	-	-	1	-	1	-
강전 3 동 Jangjeon3-dong	187	324	187	321	-	-	2	-	-	1	-	-
선두구 동 SeonDugu -dong	108	194	108	194	-	-	-	-	-	-	-	-
청룡노포동 CheongryongNopo-dong	103	295	103	165	2	129	-	-	-	-	1	-
남산 동 Namsan-dong	268	536	268	532	-	-	2	-	1	-	1	-
구서 1 동 Guseo1-dong	122	238	122	234	-	-	1	-	2	1	-	-
구서 2 동 Guseo2-dong	168	409	168	339	1	69	-	-	-	1	-	-
금성 동 Geumseong-dong	23	47	23	47	-	-	-	-	-	-	-	-

자료 : 사회복지과

주 : 1) 시설수 및 시설보호대상자 제외.

Source : Social Welfare Department

Note : 1) Excluding the number of facilities and their protective object.

15. 국민기초생활보장수급자 (계속)

Basic Livelihood Security Recipients(Cont'd)

(단위 : 가구, 명)

(Unit : Household, Person)

연별 및 동별 Year & Dong	취업실태 Employment Status					
	계 ²⁾ Total	영세자영업 및 농수산업 Being petty, agriculture and fisheries	상시고용 Regular employment	임시 및 일일고용 Being temporary & Daily workers	미취업 Unemployed	비경제활동인구 Not economically active population
1 9 9 7	3,458	72	85	459	797	2,045
1 9 9 8	2,984	75	51	416	791	1,651
1 9 9 9	2,765	68	47	316	1,012	1,322
2 0 0 0	7,704	157	170	873	874	5,680
2 0 0 1	6,828	83	641	466	460	6,279
서 1 동 Seo1-dong	647	14	10	90	23	510
서 2 동 Seo2-dong	311	1	12	44	11	243
서 3 동 Seo3-dong	241	2	23	11	16	189
서 4 동 Seo4-dong	365	9	56	3	28	269
금 사 동 Geumsa-dong	481	6	91	7	28	349
부 곡 1 동 Bugok1-dong	992	3	77	65	136	711
부 곡 2 동 Bugok2-dong	242	3	7	35	9	188
부 곡 3 동 Bugok3-dong	271	2	9	31	18	211
부 곡 4 동 Bugok4-dong	513	8	7	65	40	393
강 전 1 동 Jangjeon1-dong	383	1	40	8	25	309
강 전 2 동 Jangjeon2-dong	442	3	67	7	30	335
강 전 3 동 Jangjeon3-dong	338	3	40	8	15	272
선 두 구 동 SeonDugu -dong	188	4	16	5	14	149
청 룡 노 포 동 Cheongryonghpo-dong	183	10	17	1	13	142
남 산 동 Namsan-dong	578	-	48	16	13	501
구 서 1 동 Guseo1-dong	244	4	4	40	12	184
구 서 2 동 Guseo2-dong	323	6	12	24	27	254
금 성 동 Geumseong-dong	86	4	5	5	2	70

자료 : 사회복지과

Source : Social Welfare Department

주 : 2) 시설보호대상자제외.

Note : 2) Except persons taken care of institutes.

16. 소년소녀 가정 현황

The Stare of Households Headed by Child

(단위 : 명)

(Unit : Person)

연별 및 동별 Year & Dong	합 계 Total	세대주 Household head	세대원 Household member	재 학 별 School Attendance				
				미취학 Preschool	초등학교 Elementary	중학교 Middle	고등학교 High	기타(미재학등) Others
1 9 9 7	62	39	23	1	9	22	23	7
1 9 9 8	59	39	20	-	9	16	29	5
1 9 9 9	50	33	17	-	11	14	21	4
2 0 0 0	31	23	8	-	3	10	18	-
2 0 0 1	7	4	3	-	-	-	6	1
서 1 동 Seo1-dong	2	1	1	-	-	-	2	-
서 2 동 Seo2-dong	-	-	-	-	-	-	-	-
서 3 동 Seo3-dong	-	-	-	-	-	-	-	-
서 4 동 Seo4-dong	-	-	-	-	-	-	-	-
금 사 동 Geumsa-dong	2	1	1	-	-	-	1	1
부 곡 1 동 Bugok1-dong	-	-	-	-	-	-	-	-
부 곡 2 동 Bugok2-dong	-	-	-	-	-	-	-	-
부 곡 3 동 Bugok3-dong	-	-	-	-	-	-	-	-
부 곡 4 동 Bugok4-dong	-	-	-	-	-	-	-	-
장 전 1 동 Jangjeon1-dong	-	-	-	-	-	-	-	-
장 전 2 동 Jangjeon2-dong	-	-	-	-	-	-	-	-
장 전 3 동 Jangjeon3-dong	-	-	-	-	-	-	-	-
선 두 구 동 SeonDugu -dong	-	-	-	-	-	-	-	-
청 룡 노 포 동 CheongryongNopo-dong	-	-	-	-	-	-	-	-
남 산 동 Namsan-dong	-	-	-	-	-	-	-	-
구 서 1 동 Guseo1-dong	1	1	-	-	-	-	1	-
구 서 2 동 Guseo2-dong	2	1	1	-	-	-	2	-
금 성 동 Geumseong-dong	-	-	-	-	-	-	-	-

자 료 : 사회복지과

주 : 2000년 이전 자료는 가정위탁아동 포함.

Source : Social Welfare Department

Note : The data before 2000 includes children being entrusted to home.

16. 소년소녀 가정현황(계속)

The State of Households Headed by Child(Cont'd)

(단위 : 명)

(Unit : Person)

연별 및 동별 Year & Dong	발생유형별 Origination					
	부모사망 Parent Death	폐질, 심신장애자 Physically Handicapped	가출, 행방불명 Runaway & Unknown	이혼, 재혼 Divorced & Remarriage	노령 Old Age	복역등 기타 Penal Servitude and Others
1 9 9 7	19	5	8	6	-	1
1 9 9 8	19	6	7	5	-	2
1 9 9 9	21	5	3	1	-	3
2 0 0 0	12	4	6	-	-	1
2 0 0 1	2	2	-	-	-	-
서 1 동 Seol-dong	1	1	-	-	-	-
서 2 동 Seo2-dong	-	-	-	-	-	-
서 3 동 Seo3-dong	-	-	-	-	-	-
서 4 동 Seo4-dong	-	-	-	-	-	-
금 사 동 Geumsa-dong	-	-	-	-	-	-
부 곡 1 동 Bugok1-dong	-	-	-	-	-	-
부 곡 2 동 Bugok2-dong	-	-	-	-	-	-
부 곡 3 동 Bugok3-dong	-	-	-	-	-	-
부 곡 4 동 Bugok4-dong	-	-	-	-	-	-
강 전 1 동 Jangjeon1-dong	-	-	-	-	-	-
강 전 2 동 Jangjeon2-dong	-	-	-	-	-	-
강 전 3 동 Jangjeon3-dong	-	-	-	-	-	-
선 두 구 동 SeonDugu -dong	-	-	-	-	-	-
청룡노포동 Cheongryonghpo-dong	-	-	-	-	-	-
남 산 동 Namsan-dong	-	-	-	-	-	-
구 서 1 동 Guseo1-dong	-	-	-	-	-	-
구 서 2 동 Guseo2-dong	1	1	-	-	-	-
금 성 동 Geumseong-dong	-	-	-	-	-	-

자 료 : 사회복지과

Source : Social Welfare Department

주 : 2000년 이전 자료는 가정위탁아동 포함.

Note : The data before 2000 includes children being entrusted to home.

17. 가정의례업소 Number of Ritual Business

(단위 : 개소)

(Unit : Place)

연별 및 동별 Year & Dong	결 혼 예 식 장 Ceremony Halls	결 혼 상 담 소 Marriage Counsellors	장 례 식 장 Funeral Services Halls
1 9 9 7	3	4	4
1 9 9 8	3	4	4
1 9 9 9	3	5	5
2 0 0 0	-	-	5
2 0 0 1	-	-	6
서 1 동 Seo1-dong	-	-	-
서 2 동 Seo2-dong	-	-	1
서 3 동 Seo3-dong	-	-	-
서 4 동 Seo4-dong	-	-	-
금 사 동 Geumsa-dong	-	-	-
부 곡 1 동 Bugok1-dong	-	-	-
부 곡 2 동 Bugok2-dong	-	-	1
부 곡 3 동 Bugok3-dong	-	-	-
부 곡 4 동 Bugok4-dong	-	-	-
장 전 1 동 Jangjeon1-dong	-	-	-
장 전 2 동 Jangjeon2-dong	-	-	-
장 전 3 동 Jangjeon3-dong	-	-	-
선 두 구 동 SeonDugu-dong	-	-	1
청 룡 노 포 동 CheongryongNopo-dong	-	-	-
남 산 동 Namsan-dong	-	-	1
구 서 1 동 Guseo1-dong	-	-	-
구 서 2 동 Guseo2-dong	-	-	1
금 성 동 Geumseong-dong	-	-	-

자 료 : 사회복지과

Source : Social Welfare Department

18. 적십자회비모금 Free Collection of the Red Cross

(단위 : 명, 천원)

(Unit : Person, Thousand won)

연별 및 동별 Year & Dong	회 원 수 Member	모 금 액 Amount
1 9 9 7	49,945	189,275
1 9 9 8	52,176	192,177
1 9 9 9	54,239	190,140
2 0 0 0	51,878	209,392
2 0 0 1	39,696	230,146
서 1 동 Seo1-dong	1,993	10,608
서 2 동 Seo2-dong	2,277	12,440
서 3 동 Seo3-dong	1,245	6,930
서 4 동 Seo4-dong	1,300	7,315
금 사 동 Geumsa-dong	2,406	17,455
부 곡 1 동 Bugok1-dong	1,746	9,738
부 곡 2 동 Bugok2-dong	2,759	15,797
부 곡 3 동 Bugok3-dong	2,807	16,256
부 곡 4 동 Bugok4-dong	2,572	13,773
장 전 1 동 Jangjeon1-dong	2,443	14,070
장 전 2 동 Jangjeon2-dong	1,694	9,661
장 전 3 동 Jangjeon3-dong	1,844	10,617
선 두 구 동 SeonDugu -dong	599	3,773
청 룡 노 포 동 CheongryongNopo-dong	1,739	11,076
남 산 동 Namsan-dong	4,877	27,869
구 서 1 동 Guseo1-dong	2,699	16,470
구 서 2 동 Guseo2-dong	4,501	24,798
금 성 동 Geumseong-dong	195	1,500

자료 : 총 무 과

Source : General Affairs Department

19. 경 로 당 Hall of the Aged

(단위 : 개소, 명, m²)(Unit : Place, Person, m²)

연별 및 동별 Year & Dong	시 설 수 Institutes	이 용 인 원 Persons			부지면적 Land Area	건 물 면 적 Building
			남 Male	여 Female		
1 9 9 7	86	2,804	1,491	1,313	13,141.6	5,550.2
1 9 9 8	94	3,059	1,602	1,457	10,821.0	5,821.1
1 9 9 9	104	3,293	1,721	1,572	11,797.5	6,362.6
2 0 0 0	109	3,442	1,741	1,701	12,022.3	6,587.4
2 0 0 1	111	3,630	1,774	1,766	12,168.3	6,669.4
서 1 동 Seo1-dong	5	198	97	101	254.3	312.5
서 2 동 Seo2-dong	4	102	62	40	180.0	183.7
서 3 동 Seo3-dong	2	50	20	30	1,155.4	62.4
서 4 동 Seo4-dong	3	127	74	53	355.9	180.4
금 사 동 Geumsa-dong	9	261	148	113	1,400.2	636.2
부 곡 1 동 Bugok1-dong	4	150	66	84	545.0	375.4
부 곡 2 동 Bugok2-dong	10	269	119	150	609.6	555.4
부 곡 3 동 Bugok3-dong	9	274	134	140	812.3	839.0
부 곡 4 동 Bugok4-dong	9	249	123	126	420.9	367.7
장 전 1 동 Jangjeon1-dong	7	211	105	106	592.7	325.8
장 전 2 동 Jangjeon2-dong	4	177	91	86	602.3	269.5
장 전 3 동 Jangjeon3-dong	1	40	4	36	42.9	42.9
선 두 구 동 Seondugu-dong	5	116	57	59	1,450	245.8
청 룡 노 포 동 CheongryongNopodong	6	251	127	124	517.6	414.3
남 산 동 Namsan-dong	9	261	132	129	796.6	429.7
구 서 1 동 Guseo1-dong	8	246	120	126	254.3	236.3
구 서 2 동 Guseo2-dong	12	433	240	193	986.3	987.4
금 성 동 Geumseong-dong	4	115	55	60	1,192.0	205.0

자 료 : 사회복지과

Source : Social Welfare Department

주 : 노인복지시설 미포함.

Note : Old aged person's welfare facility is excluded.

20. 어린이놀이터 및 어린이집

Status of Children's Playground and House

연별 및 동별 Year & Dong	어린이놀이터 Children's Playground				어린이집 Children's House	
	개소수 Places	총면적(m ²) Total Area	기구수(개) Utensil(Each)	수용능력(명) Capacity(Person)	시설수 Facilities	수용인원(명) The Number of Person Admitted
1 9 9 7	23	29,796.8	182	9,029	88	2,681
1 9 9 8	23	29,796.0	182	9,029	86	2,639
1 9 9 9	23	29,715.4	174	9,000	88	2,899
2 0 0 0	23	29,715.4	174	9,000	88	2,899
2 0 0 1	23	29,716.4	176	9,000	88	2,773
서 1 동 Seo1-dong	-	-	-	-	7	89
서 2 동 Seo2-dong	-	-	-	-	5	99
서 3 동 Seo3-dong	2	1,808.2	16	1,000	3	31
서 4 동 Seo4-dong	-	-	-	-	4	153
금 사 동 Geumsa-dong	4	8,889.9	37	2,000	4	150
부 곡 1 동 Bugok1-dong	-	-	-	-	7	445
부 곡 2 동 Bugok2-dong	1	374.9	6	400	4	216
부 곡 3 동 Bugok3-dong	2	1,223	15	400	1	27
부 곡 4 동 Bugok4-dong	-	-	-	-	1	8
장 전 1 동 Jangjeon1-dong	1	513.1	8	300	6	175
장 전 2 동 Jangjeon2-dong	-	-	-	-	3	280
장 전 3 동 Jangjeon3-dong	-	-	-	-	3	81
선 두 구 동 SeonDugu-dong	3	3,480	26	200	-	-
청 룡 노 포 동 CheongryongNopo-dong	4	2,010	18	200	2	26
남 산 동 Namsan-dong	2	3,961.1	12	2,000	17	364
구 서 1 동 Guseo1-dong	1	796	5	500	8	149
구 서 2 동 Guseo2-dong	3	6,659.2	33	2,000	12	400
금 성 동 Geumseong-dong	-	-	-	-	1	80

자 료 : 사회복지과

Source : Social Welfare Department

21. 노인복지시설 Welfare Institution for the Aged

(단위 : 명)

(Unit : Person)

연 별 Year	합 계 Total				양 로 시 설 Home for the Aged			
	시 설 수 No. of Inst.	입 소 자 Admissions	퇴 소 자 Discharges	연말현재수용자 No. of Inmates as of Year-end	시 설 수 No. of Inst.	입 소 자 Admissions	퇴 소 자 Discharges	연말 현재수용자 No. of Inmates as of Year-end
1 9 9 7	4	101	97	428	3	56	52	335
1 9 9 8	6	237	204	461	3	87	112	310
1 9 9 9	6	194	152	503	3	103	76	337
2 0 0 0	6	148	159	492	3	74	85	326
2 0 0 1	6	128	168	462	3	40	97	269

연 별 Year	노 인 요 양 시 설 Nursing Home for the Aged				실 비 및 유 료 시 설 Cheap Sanatorium and Charged Nursing Home			
	시 설 수 No. of Inst.	입 소 자 Admissions	퇴 소 자 Discharges	연말현재수용자 No. of Inmates as of Year-end	시 설 수 No. of Inst.	입 소 자 Admissions	퇴 소 자 Discharges	연말현재수용자 No. of Inmates as of Year-end
1 9 9 7	1	45	45	93	-	-	-	-
1 9 9 8	3	150	92	151	-	-	-	-
1 9 9 9	3	91	76	166	-	-	-	-
2 0 0 0	3	75	75	166	-	-	-	-
2 0 0 1	3	88	71	183	-	-	-	-

자 료 : 사회복지과

Source : Social Welfare Department

22. 아동복지시설 Status of Child Welfare Institutions

(단위 : 명)

(Unit : Person)

연 별 Year	합 계 Total				영 아 시 설 Inst. for Infants			
	시 설 수 No. of Inst.	입 소 자 Admissions	퇴 소 자 Discharges	연말현재재소자 No. of Inmates as of Year-end	시 설 수 No. of Inst.	입 소 자 Admissions	퇴 소 자 Discharges	연말현재재소자 No. of Inmates as of Year-end
1 9 9 7	5	119	109	274	2	31	12	95
1 9 9 8	4	79	29	269	2	61	17	139
1 9 9 9	4	78	55	292	2	55	37	157
2 0 0 0	4	108	113	314	2	73	77	170
2 0 0 1	4	81	96	299	2	60	63	167

연 별 Year	육 아 시 설 Inst. for Children				직 업 보 도 시 설 Inst. for Vocational Guidance				기 타 Others			
	시 설 수 No. of Inst.	입 소 자 Admissions	퇴 소 자 Discharges	연말현재재소자 No. of Inmates as of year-end	시 설 수 No. of Inst.	입 소 자 Admissions	퇴 소 자 Discharges	연말현재재소자 No. of Inmates as of year-end	시 설 수 No. of Inst.	입 소 자 Admissions	퇴 소 자 Discharges	연말현재재소자 No. of Inmates as of year-end
1 9 9 7	2	16	13	124	-	-	-	-	1	72	84	55
1 9 9 8	2	18	12	130	-	-	-	-	-	-	-	-
1 9 9 9	2	23	18	135	-	-	-	-	-	-	-	-
2 0 0 0	2	35	36	144	-	-	-	-	-	-	-	-
2 0 0 1	2	21	33	132	-	-	-	-	-	-	-	-

자 료 : 사회복지과

Source : Social Welfare Department

23. 장애인복지시설 Institution for the Handicapped

(단위 : 명)

(Unit : Person)

연 별 Year	시설수 No. of Inst.	입 소 자 Admissions		퇴 소 자 Discharged				
		위탁자 Entrust	무연고자 None of Relatives	연고자인도 Succeeded to Relatives	취 업 Employed	전 원 Transfer out	사 망 Death	기 타 Others
1 9 9 7	1	-	5	-	-	-	-	1
1 9 9 8	1	-	-	-	-	-	-	-
1 9 9 9	1	-	2	-	-	2	-	-
2 0 0 0	1	-	6	-	-	1	1	1
2 0 0 1	1	-	-	-	-	-	-	1

연 별 Year	연 말 현 재 수 용 인 원 No. of Clients as of Year-end											
	성 별 Sex			연 령 별 Age				장 애 종 별 Disability				
	계 Total	남 Male	여 Female	18세미만 Less than 18years		18세이상 More than 18years		지체 Crippling Condition	시각 Visual Handi-capped	청각·언어 Speech & Hearing Handicapped	정신지체 Mental Retar-dation	기타 Others
				남 Male	여 Female	남 Male	여 Female					
1 9 9 7	60	42	18	15	5	27	13	-	-	3	57	-
1 9 9 8	60	42	18	16	5	26	13	-	-	2	58	-
1 9 9 9	63	42	21	16	6	26	15	-	-	1	62	-
2 0 0 0	66	43	23	18	8	25	15	-	-	1	65	-
2 0 0 1	66	44	21	18	7	26	14	-	-	1	64	-

자 료 : 사회복지과

Source : Social Welfare Department

24. 장애인 등록현황 Registered Disabled Persons

(단위 : 명)

(Unit : Person)

연 별 Year	장애유형 Disability					장애등급 Classify					
	지체 Crippling Condition	시각 Visual Handi- capped	청각 Hearing Handi- capped	언어 Speech Handi- capped	정신지체 Mental Retar- dation	1급 First Class	2급 Second Class	3급 Third Class	4급 Four Class	5급 Five Class	6급 Six Class
1998	2,102	145	201		414	346	655	717	604	299	241
1999	2,457	185	239		356	364	674	771	683	439	306
2000	2,920	371	306		406	484	968	983	781	643	634
2001	3,264	639	371		426	674	1,104	1,108	831	808	941

자 료 : 사회복지과

Source : Social Welfare Department

25. 여성상담실시 Counseling Activities for Women

(단위 : 명)

(Unit : Person)

연 별 Year	상담원수 No. of Counselors	상담자수 No. of Counsel- tation	가출여성 Runaway Women	상 담 자 조 치 결 과 No. of Action Taken						
				선도귀가 Back to the Home	시설입소 Admission to Welfare Facilities	생계보조 Livelihood Assistance	직업알선 Job Placement	치료의뢰 Referral for medical Treatment	교육 및 조 언 Counseling and Training	기 타 Others
1997	42	44,663	...	5,251	1,200	70	126	3,801	34,215	-
1998	39	47,364	...	1,910	4,004	1,872	468	442	21,483	17,455
1999	39	47,634	...	1,910	1,124	1,838	1,138	526	37,820	-
2000	5	5,822	...	515	60	540	57	56	4,389	205
2001	6	4,196	...	639	36	267	43	141	2,842	228

자 료 : 사회복지과

Source : Social Welfare Department

주 : 2000년도 실적은 전동 사회복지
담당자 및 상담자원봉사자 숫자
미포함.

Note : The performance for the year 2000 did not include the number of
the persons in charge of social welfare and the volunteer
counselors of all Dongs.

26. 노동조합 Labor Unions

(단위 : 개소, 명)

(Unit : Establishment, Person)

구 분 Section	계 Total				단위노동조합 Unit unions				지부 또는 분회 Chapter & Branches			
	조합수 Number of Union	조 합 원 Union Member			조합수 Number of Union	조 합 원 Union Member			조합수 Number of Union	조 합 원 Union Member		
		계 Total	남 Male	여 Female		계 Total	남 Male	여 Female		계 Total	남 Male	여 Female
1 9 9 7	32	8,177	5,276	2,901	13	5,134	2,247	2,887	19	3,043	3,029	14
1 9 9 8	15	2,875	2,290	585	9	1,572	990	582	6	1,303	1,300	3
1 9 9 9	9	2,417	2,200	217	9	2,417	2,200	217	-	-	-	-
2 0 0 0	10	1,916	1,825	91	10	1,916	1,825	91	-	-	-	-
2 0 0 1	13	2,349	2,170	179	13	2,349	2,170	179	-	-	-	-
자 동 차 Automobil	4	1,066	1,029	37	4	1,066	1,029	37	-	-	-	-
택 시 Taxi	1	176	175	1	1	176	175	1	-	-	-	-
관 광 Sightseeing	-	-	-	-	-	-	-	-	-	-	-	-
항 운 Port & Trans	-	-	-	-	-	-	-	-	-	-	-	-
선 원 Shipping	-	-	-	-	-	-	-	-	-	-	-	-
고 무 Rubber	1	944	842	102	1	944	842	102	-	-	-	-
섬 유 Textile	1	50	29	21	1	50	29	21	-	-	-	-
출 판 Publication	-	-	-	-	-	-	-	-	-	-	-	-
통 신 Correspondence	1	4	4	-	1	4	4	-	-	-	-	-
화 학 Chemistry	1	50	50	-	1	50	50	-	-	-	-	-
금 속 Metal Industry	-	-	-	-	-	-	-	-	-	-	-	-
보 험 Insurance	-	-	-	-	-	-	-	-	-	-	-	-
금 융 Financial Institution	-	-	-	-	-	-	-	-	-	-	-	-
사 무 금 융 Clerical & Finance	-	-	-	-	-	-	-	-	-	-	-	-
연 합 Combination	-	-	-	-	-	-	-	-	-	-	-	-
외 국 기 업 Foreign Institution	-	-	-	-	-	-	-	-	-	-	-	-
건 설 Construction	-	-	-	-	-	-	-	-	-	-	-	-
대 학 University	-	-	-	-	-	-	-	-	-	-	-	-
병 원 Hospital	-	-	-	-	-	-	-	-	-	-	-	-
언 론 Speech	-	-	-	-	-	-	-	-	-	-	-	-
기 타 Others	4	59	41	18	4	59	41	18	-	-	-	-

자 료 : 사회복지과

Source : Social Welfare Department

X. 환경

경

ENVIRONMENT

1. 환경오염물질 배출시설

Environmental Pollutant Emitting Facilities

(단위 : 개소)

(Unit : Establishment)

연월 및 월별 Year & Month	대 기 (가스, 먼지, 매연 및 악취) Air Pollution					수 질 (폐 수) Water Pollution					소음 및 진동 Noise & Vibration		
	1종 Class I	2종 Class II	3종 Class III	4종 Class IV	5종 Class V		1종 Class I	2종 Class II	3종 Class III	4종 Class IV		5종 Class V	
1 9 9 7	64	1	4	1	13	45	135	1	2	1	10	121	100
1 9 9 8	66	2	2	1	12	49	228	1	2	1	10	214	98
1 9 9 9	68	1	2	-	13	52	209	1	2	2	10	194	104
2 0 0 0	92	1	2	-	14	75	230	1	2	2	10	215	105
2 0 0 1	96	1	2	-	13	80	242	1	2	2	11	226	109
1 월 Jan	94	1	2	-	14	77	233	1	2	2	10	218	105
2 월 Feb	94	1	2	-	14	77	234	1	2	2	10	219	107
3 월 Mar	95	1	2	-	14	78	235	1	2	2	10	220	107
4 월 Apr	95	1	2	-	14	78	236	1	2	2	10	221	107
5 월 May	95	1	2	-	14	78	237	1	2	2	10	222	107
6 월 June	96	1	2	-	14	79	238	1	2	2	10	223	108
7 월 July	96	1	2	-	14	79	239	1	2	2	10	224	108
8 월 Aug	96	1	2	-	14	79	239	1	2	2	10	224	108
9 월 Sept	96	1	2	-	14	79	239	1	2	2	10	224	109
10 월 Oct	96	1	2	-	13	80	241	1	2	2	11	225	109
11 월 Nov	96	1	2	-	13	80	242	1	2	2	11	226	109
12 월 Dec	96	1	2	-	13	80	242	1	2	2	11	226	109

자 료 : 환경위생과

Source : Environment and Sanitation Department

2. 환경오염물질 배출시설 단속 및 행정조치

Environmental Pollution Facilities and Administrative Measures

(단위 : 개소, 건)

(Unit : Establishment, Case)

연별 및 월별 Year & Month	배출업소 No. of Environment Pollution Facilities	단속업소 No. of Inspection	위반업소 Violation	행 정 처 분 내 역 Control							고 발 (명 령) Accusation (Parallel)
				경 고 Warning	개선명령 Order to Improve and repair	조업정지 Temporary Suspension	이전명령 Transfer	허가취소 Licence with Drawn	폐쇄명령 Closing	기타 Others	
1 9 9 7	199	755	54	2	14	3	-	-	3	32	(5)
1 9 9 8	392	710	21	2	6	1	-	-	3	8	1 (9)
1 9 9 9	330	491	44	4	8	1	-	4	1	19	7
2 0 0 0	322	472	20	4	10	5	-	1	0	1	2 (8)
2 0 0 1	338	432	8	1	6	-	-	-	-	-	(2)
1 월 Jan	432	39	1	-	-	-	-	-	-	-	-
2 월 Feb	435	24	-	-	-	-	-	-	-	-	-
3 월 Mar	437	52	-	-	-	-	-	-	-	-	-
4 월 Apr	438	27	1	-	1	-	-	-	-	-	-
5 월 May	439	36	-	-	-	-	-	-	-	-	-
6 월 June	442	8	-	-	-	-	-	-	-	-	-
7 월 July	443	43	1	-	-	-	-	-	-	-	-
8 월 Aug	443	35	2	-	2	-	-	-	-	-	-
9 월 Sept	444	59	3	1	2	-	-	-	-	-	-
10 월 Oct	446	40	-	-	-	-	-	-	-	-	-
11 월 Nov	447	38	-	-	-	-	-	-	-	-	-
12 월 Dec	338	31	(2)	-	-	-	-	-	-	-	(2)

자 료 : 환경위생과

Source : Environment and Sanitation Department

3. 청소장비 및 인력 Cleaning Equipments and Laborers

(단위 : 대, 명)

(Unit : Vehicle, Person)

연 별 Year	장 비 Equipment					인 력 Laborers					
	덤프차량	압 축	화물 차량	손수레	기 타장비		운전원	가로인부	승차 인부	기 타인부	
	Dump Car	Compression	Truck	Cart	Others		Driver	Street Laborer	Car Laborer	Others	
1 9 9 4	56	11	-	-	40	5	171	16	83	32	40
1 9 9 5	16	11	-	-	-	5	161	16	83	32	30
1 9 9 6	15	10	-	-	-	5	158	15	80	32	31
1 9 9 7	14 (28)	10 (10)	2 (10)	-	-	2 (8)	124 (46)	14 (22)	27	29 (24)	54
1 9 9 8	13 (38)	10 (14)	2 (14)	-	-	1 (10)	114 (168)	10 (31)	44	20 (137)	40
1 9 9 9	13 (60)	4 (14)	2 (12)	7 (19)	(15)	-	111 (169)	10 (40)	48	10 (129)	43
2 0 0 0	11 (65)	4 (7)	2 (13)	5 (30)	(15)	-	87 (164)	9 (39)	40	10 (125)	28
2 0 0 1	12 (66)	4 (7)	2 (13)	6 (30)	1 (16)	-	82 (164)	9 (41)	39	6 (123)	28

자 료 : 청소행정과

Source : Wastes Management Department

주 : 1. ()는 청소대행업체 현황임.

Note : 1. () is the update of scavenger agency.

2. 기타장비- 집게차, 손칼차

2. Other equipment - crane car, petrol car

기타인부- 선별장, 퇴비장, 소각장, 상자원
(대형계기물, 일반계기물 등)Other workers - assorting place, compost place, incinerating
place, workers at the car (large-scale waste
matters, general waste matters, etc.)

4. 쓰레기수거 Waste Collection Disposal

(단위 : 명, 톤, 대)

(Unit : Person, Ton, Vehicle)

연 별 Year	행 정 구 역 (A) Administration area		청 소 구 역 (B) Cleaning work		수거지 인구율 (B/A) Ratio of Population within areas serves	배출량(C) Total amount of discharge per day	처리량(D) Amount of treatment	수거율(D/C)
	면 적 Area	인 구 population	면 적 Area	인 구 population				
1 9 9 7	65.15	302,885	65.15	302,885	100	322	322	100
1 9 9 8	65.16	299,040	65.16	299,040	100	285	285	100
1 9 9 9	65.16	296,475	65.16	296,475	100	270	270	100
2 0 0 0	65.16	294,081	65.16	294,081	100	271	271	100
2 0 0 1	66.16	286,760	66.16	286,760	100	268	268	100

연 별 Year	수 거 처 리 Type garbage disposal				지 방 자 지 단 체 Local autonomous entity				대 행 업 체 Agency				자 가 처 리 업 소 Self Treatment			
	계 Total	매립 Reclamation	소각 Burn	재활용 Recycling	인원 ¹⁾ Workers	장 비 Equipment			인원 Workers	장 비 Equipment			인원 Workers	장 비 Equipment		
						차량 Vehicle	손수레 Band car	중장비 Heavy machine		차량 Vehicle	손수레 Band car	중장비 Heavy machine		차량 Vehicle	손수레 Band car	중장비 Heavy machine
1 9 9 7	322	101	91	130	124	14	-	-	46	28	-	-	-	-	-	-
1 9 9 8	285	40	109	136	117	13	10	-	168	35	-	-	-	-	-	-
1 9 9 9	270	46	86	138	126	13	-	-	184	45	15	-	-	-	-	-
2 0 0 0	394	108	64	227	102	11	-	-	175	50	15	-	-	-	-	-
2 0 0 1	268	69	49	160	100	12	-	-	176	60	16	-	-	-	-	-

자 료 : 청소행정과

Source : Wastes Management Department

주 : 1) 지방자치단체 인원에 환경미화원의 수도 포함되어 있음.

Note : 1) The number of scavenger is included in strength of local autonomous body.

2) 외국인 미포함.

2) Excluding foreigners.

5. 재활용품 수집 Collection of the Recyclables

(단위 : 톤, 천원)

(Unit : Ton, Thousand Won)

연월 및 동명 Year & Dong	계 Total		특정일수거 Delected quantity of day		통사단체 Group Service		학교 및 직장 School & Office		고물상·기타 Junk Dealer·Other		장려금 Subsidy
	수집량 Collection	금 액 Amount	수집량 Collection	금 액 Amount	수집량 Collection	금 액 Amount	수집량 Collection	금 액 Amount	수집량 Collection	금 액 Amount	
1 9 9 7	40,828	1,345,507	1,833	33,397	2,070	69,558	104	3,937	36,821	1,238,615	29,238
1 9 9 8	40,685	1,923,979	2,368	73,909	2,232	106,821	113	5,244	35,942	1,738,005	28,004
1 9 9 9	41,001	1,637,119	2,845	66,856	1,947	87,296	718	36,822	35,491	1,446,145	-
2 0 0 0	41,552	2,003,006	2,823	75,181	1,860	95,650	634	36,200	36,235	1,795,974	18,598
2 0 0 1	41,643	1,917,683	3,192	86,211	1,613	64,426	690	24,664	36,148	1,762,272	22,878
서 1 동 Seo1-dong											
서 2 동 Seo2-dong											
서 3 동 Seo3-dong											
서 4 동 Seo4-dong											
금 사 동 Geumsa-dong											
부곡 1 동 Bugok1-dong											
부곡 2 동 Bugok2-dong											
부곡 3 동 Bugok3-dong											
부곡 4 동 Bugok4-dong											
강 전 1 동 Jangjeon1-dong											
강 전 2 동 Jangjeon2-dong											
강 전 3 동 Jangjeon3-dong											
선 두 구 동 SeonDugu -dong											
청 룡 노 포 동 CheongryongNopodong											
남 산 동 Namsan-dong											
구 서 1 동 Guseo1-dong											
구 서 2 동 Guseo2-dong											
금 성 동 Geumseong-dong											

동 별 배 분 불 가

(Impossible to Classify by Dong)

자 료 : 청소행정과

Source : Wastes Management Department

6. 분뇨 발생량 및 처리현황

(단위 : 천명, 대, 명)

(Unit : Thousand Person, Vehicle, Person)

연별 Year	행정구역 Administration area		분뇨발생 (수거지) 인구 Population within area serves							
			세대수	인구			하수처리구역내			
	세대 Household	인구 (A) Population		합계(A) Total	수거식(B) Non-flush	수세식 Flush	세대수	소계	수거식 Non-flush	수세식 Flush
2001	91,308	287,730	91,308	287,730	8,920	278,810	64,990	206,878	6,999	200,878

연 별 Year	분노발생 (수거지) 인구 Population within area serves				수세화율 (B/ A)	분노발생량 (㎡/일)			처리대상량 (㎡/일)		
	하수처리구역외					계	수거식 Non-flush	수세식 Flush	계(C)	수거 분노 Traditional Excretions	정화조 오 니 Flush Excretions
	세대수	인구									
		소계	수거식 Non-flush	수세식 Flush							
2001	26,318	80,862	2,920	77,932	96.9	286	9	277	149	9	140

연별 Year	처 리 량 (m ² /일)											
	계			분뇨처리시설			해양배출			재활용		
	계(D)	수거 분뇨 Traditional Excretions	정화조 오·니 Flush Excretions	계	수거 분뇨 Traditional Excretions	정화조 오·니 Flush Excretions	계	수거 분뇨 Traditional Excretions	정화조 오·니 Flush Excretions	계	수거 분뇨 Traditional Excretions	정화조 오·니 Flush Excretions
2001	149	9	130	-	-	-	148	9	140	-	-	-

연별 Year	처리율 (%)			분뇨수집운반업체 Collect cars & Laborers							분뇨처리시설	
				업체수	시설(차량)현황(대수) Collect cars & Laborers					종사인원 RR	시설수 (1일/일) Capacity	시설용량 (1일/일) Capacity
	계(D/C)	수거 분뇨 Traditional Excretions	정화조 오·니 Flush Excretions		계	3톤이하 Under 45t	4.5톤이하 Under 45t	8톤이하 Under 45t	기타			
2001	100	100	100	3	14	1	4	3	6	28	-	-

자료 : 청소행정과

Source : Wastes Management Department

주 : 분뇨 발생량은 1일/1인, 1일 기준임.

Note : Generating quantity of feces and urine is based on 1l/person/day.

XI. 교육 및 문화

EDUCATION AND CULTURE

1. 학 교 총 개 황

Summary of Schools

(단위 : 개소, 명)

(Unit : Number, Person)

연별 및 학교별 Year & School	학 교 수 Schools			학급 (과)수 Classes	교실수 Class Rooms	학 생 수 Students			교 직 원 수 Teachers & Clerical Staffs						
	계 Total	국공립 Public	사립 Private			계 Total	남 Male	여 Female	계 Total	교 원 Teachers			사 무 직 원 Clerical Staffs		
										계 Total	남 Male	여 Female	계 Total	남 Male	여 Female
1 9 9 8	80	33	47	1,578	...	92,047	50,584	41,463	4,064	3,262	1,840	1,422	802	558	244
1 9 9 9	80	34	46	1,532	1,515	89,596	49,822	39,774	3,889	3,187	1,761	1,426	702	478	224
2 0 0 0	80	34	46	1,522	1,469	84,956	46,237	38,719	3,948	3,208	1,722	1,486	740	501	239
2 0 0 1	80	34	46	1,517	1,341	82,948	42,686	40,262	3,846	3,223	2,030	1,193	623	417	206
2 0 0 2	90	38	52	1,939	1,893	96,163	50,769	44,394	5,000	4,086	2,264	1,832	914	549	1,122
유 지 원 Kindergarten	29	2	27	107	122	3,127	1,727	1,400	215	187	3	184	28	12	16
초 등 학 교 Elementary School	19	18	1	615	618	21,764	11,925	9,839	868	761	203	558	107	43	64
중 학 교 Middle School	13	9	4	343	341	12,523	6,264	6,259	668	612	196	416	56	32	24
고 등 학 교 High School	13	4	9	403	405	14,239	7,121	7,118	896	809	542	267	87	62	25
(인문계) General	10	4	6	306	306	10,870	4,997	5,873	677	613	394	219	64	45	19
(실업계) Vocational	3	-	3	97	99	3,369	2,124	1,245	219	196	148	48	23	17	6
대 학 Junior College	1	-	1	4	...	1,725	179	1,546	49	34	11	23	15	9	6
대 학 교 University	2	1	1	64	...	27,536	16,432	11,104	1,408	874	757	117	534	339	952
기 타 학 교 Others School	-	-	-	-	-	-	-	-	-	-	-	-	-	-	-

자 료 : 부산광역시교육청 「부산교육통계 연보(2002)」

Source : Busan Metropolitan City office of Education
「Statistical Yearbook of Busan Education(2002)」

2. 유 치 원 Kindergarten

(단위 : 개소, 명)

(Unit : Number, Person)

연 별 Year	원 수 Kinder- gartens	학급수 Classes	원 아 수 Children			교 원 수 Teachers			사 무 직 원 수 Clerical Staffs		
			계 Total	남 Male	여 Female	계 Total	남 Male	여 Female	계 Total	남 Male	여 Female
1 9 9 8	32	107	3,148	1,725	1,423	179	4	175	58	25	33
1 9 9 9	30	114	3,214	1,800	1,414	173	3	170	31	16	15
2 0 0 0	30	114	3,247	1,816	1,431	188	4	184	46	22	24
2 0 0 1	32	124	3,438	1,867	1,571	199	2	197	35	13	22
2 0 0 2	29	107	3,127	1,727	1,400	187	3	184	28	12	16

연 별 Year	재취원자수 Children Readmitted			수 료 자 수 Children Completed			교 실 수 Rooms			
	계 Total	남 Male	여 Female	계 Total	남 Male	여 Female	계 Total	보통교실 Class Rooms	유희실 Play Rooms	공작실 Work Shop
1 9 9 8	1,339	734	605	2,097	1,189	908	145	121	14	10
1 9 9 9	1,151	636	515	1,910	1,059	851	232	116	110	6
2 0 0 0	1,346	758	588	2,123	1,201	922	112
2 0 0 1	1,608	880	728	2,231	1,199	1,032	128	128
2 0 0 2	1,496	829	666	2,347	1,276	1,071	122	122

자 료 : 부산광역시교육청 「부산교육통계연보(2002)」

Source : Busan Metropolitan City office of Education
「Statistical Yearbook of Busan Education(2002)」

3. 초 등 학 교 Elementary School

(단위 : 명, 1,000㎡)

(Unit : Person, 1,000㎡)

연 별 Year	학 교 수 Schools		학급수 Classes	학 생 수 Students			교 원 수 Teachers		
	본 교 Schools	분 교 Branch schools		계 Total	남 Male	여 Female	계 Total	남 Male	여 Female
1 9 9 8	18	-	620	23,087	12,421	10,616	763	240	523
1 9 9 9	19	-	621	22,801	12,333	10,468	746	222	524
2 0 0 0	19	-	610	22,504	12,290	10,214	729	208	521
2 0 0 1	19	-	617	22,367	10,084	12,283	756	553	203
2 0 0 2	19	-	616	21,764	11,926	9,839	761	203	668
국공립 Public	18	-	594	21,085	11,533	9,502	738	184	554
사 립 Private	1	-	21	729	392	337	23	19	4

연 별 Year	사 무 직 원 수 Clerical Staffs			졸 업 자 현 황 Graduation		교지면적 Land Area	건물면적 Building Area	보통교실 General Classrooms	특별교실 Special Classrooms
	계 Total	남 Male	여 Female	졸업자수 Graduates	진학자수 Entrants to Higher				
1 9 9 8	134	75	59	4,304	4,300	256	100	620	86
1 9 9 9	123	66	57	4,062	4,060	303	109	645	...
2 0 0 0	112	51	61	3,897	3,893	262	119	615	...
2 0 0 1	111	63	48	3,735	3,735	261.8	119.7	625	...
2 0 0 2	107	43	64	3,697	3,697	261.4	120.4	618	130
국공립 Public	97	35	62	3,585	3,585	241.9	112.8	594	122
사 립 Private	10	8	2	112	112	19.5	7.6	24	8

자 료 : 부산광역시교육청 「부산교육통계연보(2002)」

Source : Busan Metropolitan City office of Education
「Statistical Yearbook of Busan Education(2002)」

5. 고 등 학 교

High School

(단위 : 명, 1,000㎡)

(Unit : Person, 1,000㎡)

연 별		학교수	학급수	학 생 수			교 원 수		사무직원수	
				Students			Teachers		Clerical Staffs	
Year		Schools	Classes	계	남	여	계	여	계	여
				Total	Male	Female	Total	Female	Total	Female
1 9 9 8		12	368	19,090	11,057	8,033	728	158	97	23
1 9 9 9		13	371	18,348	10,441	7,907	735	180	96	26
2 0 0 0		13	369	16,512	8,864	7,648	732	113	96	25
2 0 0 1		13	368	15,277	7,857	7,420	746	226	89	23
2 0 0 2		13	403	14,239	7,121	7,118	809	267	87	26
인문계	국공립	4	140	4,942	2,516	2,426	305	125	21	5
	사 립									
General	Private	6	166	5,928	2,481	3,447	308	94	43	14
실업계	국공립	-	-	-	-	-	-	-	-	-
	사 립									
Vocational	Private	3	97	3,369	2,124	1,245	196	48	23	6

연 별		졸 업 자 현 황		입 학자현황		교지면적	건물면적	보통교실	특별교실
		Graduation		Entrants					
Year		졸업자	진학자	지원자	입 학자	Land Area	Building Area	General Classrooms	Sepcial Classrooms
		Graduates	Entrants to High	Volunteer	Entrants				
1 9 9 8		5,283	3,942	6,509	6,071	209.8	91.4	359	145
1 9 9 9		6,169	4,507	5,731	5,652	220.5	107.0	368	...
2 0 0 0		6,595	4,789	5,541	5,030	220.0	112.0	365	...
2 0 0 1		5,895	4,568	4,889	4,818	226.2	115.9	367	...
2 0 0 2		6,390	4,622	4,674	4,693	218.6	120.2	406	...
인문계	국공립 Public	1,837	1,734	1,597	1,606	72.7	37.6	140	...
General	사 립 Private	2,176	1,974	1,892	1,907	99.8	52.6	166	...
실업계	국공립 Public	-	-	-	-	-	-	-	...
Vocational	사 립 Private	1,377	914	1,085	1,080	46.0	30.0	99	...

자 료 : 부산광역시교육청 「부산교육통계연보(2002)」

Source : Busan Metropolitan City office of Education
「Statistical Yearbook of Busan Education(2002)」

6. 대 학 Colleges

(단위 : 명, 1,000m²)(Unit : Person, 1,000m²)

연별 및 학교별 Year & School	학교수 Schools	학과수 Department	학 생 수 Students			교 수 수 Faculty member		사무직원수 Clerical Staffs	
			계 Total	남 Male	여 Female	계 Total	남 Male	계 Total	남 Male
1 9 9 8	2	15	4,993	2,475	2,518	58	38	56	32
1 9 9 9	2	15	5,819	2,852	2,967	59	39	56	34
2 0 0 0	2	15	3,059	761	2,298	43	26	32	13
2 0 0 1	1	4	1,944	327	1,617	24	5	15	9
2 0 0 2	1	4	1,726	179	1,646	34	11	16	9
대 동 대 학 Daedong College	1	4	1,725	179	1,546	34	11	15	9

연별 및 학교별 Year & School	졸 업 자 현 황 Graduation				입 학자 현황 Entrants		교지면적 Land Area	건물면적 Building Area
	졸업자수 Graduates	진학자수 Graduates admitted to higher school	취업자수 Commence- ments	입대자수 Enlistments	입학 지원자수 Applicants	입학자수 Entrants		
1 9 9 8	1,131	64	660	63	14,750	1,985	70	32
1 9 9 9	1,127	59	577	3	15,791	2,003	70	30
2 0 0 0	1,454	47	1,055	3	5,677	738	87	35
2 0 0 1	606	7	569	3	6,619	762	29.3	5.0
2 0 0 2	626	6	680	2	6,239	791	29.0	6.0
대 동 대 학 Daedong College	626	5	580	2	6,239	791	29.0	5.0

자 료 : 대동대학

주 : '98. 5. 1 기준

Source : Daedong College

Note : Alteration of school name as of May, 1, 1998

Daedong nurses junior colleg

2001. 이천은 대동대학, 지산대학 자료

7. 대 학 교 University

(단위 : 명, 1,000m²)(Unit : Person, 1,000m²)

연별 및 대학별 Year & University	대학수 Schools	단 과 대학수 Colleges	학 과 수 Department	학 생 수 Students			교 수 수 Professor	
				계 Total	남 Male	여 Female	계 Total	남 Female
1 9 9 8	2	12	65 (9)	24,894	15,015	9,879	819	719
1 9 9 9	2	12	42 (15)	25,277	15,279	9,998	822	718
2 0 0 0	2	18	54 (17)	26,194	15,729	10,465	843	735
2 0 0 1	2	12	56(6)	27,017	16,093	10,924	862	749
2 0 0 2	2	16	64(19)	27,636	16,432	11,104	874	767
부 산 대 학 교 Pusan National University	1	12	48(15)	24,544	15,223	9,321	805	702
부산가톨릭대학교 Busan Catholic University	1	3	16(4)	2,992	1,209	1,783	69	55

연별 및 대학별 Year & University	직 원 수 Clerical Staffs		졸 업 자 현 황 Graduates				입 학 자 현 황 Entrants		교 지 면 적 Land Area	건 물 면 적 Building Area
	계 Total	남 Male	졸 업 자 수 Graduates	진 학 자 수 Entrants	취 업 자 수 Employ- ments	입 대 자 수 Enlist- ments	입 학 지 원 자 수 Applicants	입 학 자 수 Entrants		
1 9 9 8	388	302	3,735	...	1,656	29	13,637	4,395	3,574	341
1 9 9 9	336	253	3,782	646	1,348	75	12,293	4,596	3,475	348
2 0 0 0	388	304	3,724	518	1,630	33	21,725	5,274	3,633	406
2 0 0 1	359	257	4,037	470	1,824	24	21,650	5,384	3,633	406.1
2 0 0 2	634	339	4,064	690	2,064	49	18,260	6,420	3,669	422
부 산 대 학 교 Pusan National University	452	295	3,930	587	1,949	37	13,507	4,476	3,539	358
부산가톨릭대학교 Busan Catholic University	82	44	134	3	115	12	4,743	944	130	64

자 료 : 부산대학교, 부산가톨릭대학교

Source : Pusan National University, Busan Catholic University

주 : ()는 학부수임.

Note : () indicates number of faculty.

8. 대 학 원 Graduate School

(단위 : 명)

(Unit : Person)

연별 및 대학별 Year & School	학교수 Schools	대학원수 Graduate Schools	학 과 수 Departments		총정원수 Full Number of Student		석사과정 학생수 Enrollment of Master's Degree Course		박사과정 학생수 Enrollment of Doctor's Degree Course	
			석사 Master's Course	박사 Doctor's Course	석사 Master's Course	박사 Doctor's Course	계 Total	여 Male	계 Total	여 Male
1 9 9 8	2	8	130	74	2,294	440	4,361	1,440	960	696
1 9 9 9	2	8	123	64	2,171	453	4,963	1,596	1,046	271
2 0 0 0	2	9	127	64	2,370	506	5,170	1,859	1,090	289
2 0 0 1	2	9	95	84	1,969	530	4,548	2,147	1,162	345
2 0 0 2	2	9	122	87	2,462	663	6,644	1,320	1,269	397
부산대학교 대학원 Graduate School of Pusan National University	1	7	120	87	2,412	553	5,453	1,268	1,269	397
부산가톨릭대학교 대학원 Graduate School of Busan Catholic University	1	2	2	-	40	-	91	52	-	-

연별 및 대학별 Year & School	교원수 Teachers		사무직원수 Clerical Staffs		졸업자현황 Graduates		입학자현황 Entrance			
	계 Total	여 Male	계 Total	여 Male	석사과정 Master's Course	박사과정 Doctor's Course	석사과정 Master's Course		박사과정 Doctor's Course	
							지원자 Applicants	입학자 Entrants	지원자 Applicants	입학자 Entrants
1 9 9 8	-	-	-	-	914	...	3,595	1,880
1 9 9 9	-	-	-	-	1,250	244	4,511	2,113	731	446
2 0 0 0	-	-	-	-	1,020	145	4,235	2,146	701	472
2 0 0 1	1,066	238	4,139	2,070	663	444
2 0 0 2	1,604	282	3,966	2,462	670	663
부산대학교 대학원 Graduate School of Pusan National University	1,601	282	3,914	2,412	670	553
부산가톨릭대학교 대학원 Graduate School of Busan Catholic University	3	-	52	40	-	-

자 료 : 부산대학교, 부산가톨릭대학교

Source : Pusan National University, Busan Catholic University

주 : 교원수, 사무직원수는 대학교에 통합수득.

Note : Number of professor and office clerk are recorded in university.

9. 적령아동취학 Enrollment of Children at the Right Age for Compulsory Education

(단위 : 명, %)

(Unit : Person, %)

연별 및 동별 Year & Dong	취학대상자 Children			취학자 Enrollments				취학율 Percentage of enrollment
	계 Total	적령아동 Children at the right age	유예·과령아 Overage Children	계 Total	국립 National	공립 Public	사립 Private	
1 9 9 8	4,156	4,051	105	4,055	-	3,984	71	97.6
1 9 9 9	4,040	3,941	99	3,920	8	3,818	94	97.0
2 0 0 0	3,967	3,783	184	3,723	15	3,618	90	93.8
2 0 0 1	3,716	3,582	134	3,506	7	3,421	78	94.3
2 0 0 2	3,622	3,432	190	3,396	9	3,318	66	93.7
서 1 동 Seo1-dong	167	153	14	153	-	153	-	91.6
서 2 동 Seo2-dong	162	155	7	145	-	145	-	89.5
서 3 동 Seo3-dong	105	100	5	101	-	100	1	96.2
서 4 동 Seo4-dong	104	102	2	102	-	102	-	98.1
금 사 동 Geumsa-dong	213	205	8	202	-	200	2	94.8
부곡 1 동 Bugok1-dong	171	171	-	160	-	158	2	93.4
부곡 2 동 Bugok2-dong	278	266	12	262	2	242	18	94.2
부곡 3 동 Bugok3-dong	273	253	20	262	-	245	17	95.9
부곡 4 동 Bugok4-dong	192	183	9	178	2	174	2	92.7
강전 1 동 Jangjeon1-dong	256	230	26	233	2	228	3	91.0
강전 2 동 Jangjeon2-dong	159	144	15	136	-	136	-	85.5
강전 3 동 Jangjeon3-dong	109	105	4	101	-	100	1	92.6
선두구 동 SeonDugu -dong	22	19	3	18	-	18	-	81.8
청룡노포동 CheongryongNopo-dong	142	132	10	132	-	128	4	92.9
남산 동 Namsan-dong	588	571	17	574	-	567	7	97.6
구서 1 동 Guseo1-dong	261	243	18	246	3	240	3	94.3
구서 2 동 Guseo2-dong	410	392	18	382	-	374	8	93.1
금성 동 Geumseong-dong	10	8	2	8	-	8	-	80.0

자료 : 동

Source : Dong

10. 사 설 학 원 Private Institute

(단위 : 개소, 명)

(Unit : Place , Person)

연 별 Year	학 원 수 Institutes					수강자수 Attendents		이수자수 Finished		강 사 수 Instructors		직 원 수 Staffs		강의실 수	실험 실습수	사무 실수
	계 Total	문 리계 Liberal arts & Science Course	기술계 Technical	예술계 Art Course	경영상무 Management & Business	계 Total	남 Male	계 Total	남 Male	계 Total	남 Male	계 Total	남 Male	Lecture Rooms	Experimental & Tutorial training room	General affairs
1 9 9 8	969	324	94	444	107	42,526	21,371	119,752	60,742	2,907	1,519	520	227	4,001	-	991
1 9 9 9	862	39,347	20,392	95,939	44,529	3,501	2,159	476	208	2,158	12	709
2 0 0 0	753	32,202	14,326	45,296	19,416	1,495	462	244	34	9,017	12	709
2 0 0 1	128	48,314	25,071	5,462	2,846	328	90	262	33	4,403	-	872
2 0 0 2	142	77	7	62	6	49,164	25,606	5,726	2,987	403	132	188	36	5,126	-	924

자 료 : 동래교육청

Source : Dongnae Board of Education

주 : 동래구현황이 포함된 수치, 누계임.

Note : The number included the update of Dongnae-gu
It is the aggregate.

11. 공공도서관 Public Libraries

(단위 : 명, 개소, 개, 권, 천원)

(Unit : Person, Place, Number, Volume, Thousand Won)

연별 및 도서관 Year & Library	도서관수 Libraries	직 원 수 Clerical Staffs	좌 석 수 Seats	장 서 수 Kinds	연간이용자수 Users per year	연간이용책수 User Books	예 산 Budget
1 9 9 7	2	49	1,686	81,587	467,333	626,024	1,594,846
1 9 9 8	2	45	1,692	91,578	495,642	792,379	1,396,647
1 9 9 9	2	43	1,708	111,674	645,438	1,142,009	1,489,109
2 0 0 0	2	43	1,704	127,013	775,503	1,155,517	1,504,189
2 0 0 1	2	40	1,704	131,766	967,644	1,106,366	1,660,062
금정구도서관 Geumjeong-gu Library	1	22	1,500	61,976	751,434	595,279	971,968
서동시립도서관 Seo-dong Library	1	18	204	69,780	216,110	496,636	588,094

자 료 : 금정도서관, 부산광역시교육청

Source : Geumjeong Library,
Busan Metropolitan City office of Education

12. 체육 시설 Public Sports Facilities

(단위 : 개소, m²)(Unit : Place, m²)

연별 및 동별 Year & Dong	경 기 장 Athletic Field										등록체육시설 Entry Gym, Facilities			
	실내체육관 Gymnasium		종합경기장 Comprehensive		테니스장 Tennis Court		수영장 Pool		사격장 Field for shooting		골프장 Golf	스키장 Ski	요트장 Yacht	조정장 Rowing
	개소 Place	연면적 Area	개소 Place	연면적 Area	개소 Place	연면적 Area	개소 Place	연면적 Area	개소 Place	연면적 Area				
1 9 9 7	-	-	-	-	-	-	-	-	-	-	2	-	-	-
1 9 9 8	-	-	-	-	-	-	-	-	-	-	2	-	-	-
1 9 9 9	-	-	-	-	-	-	-	-	-	-	2	-	-	-
2 0 0 0	-	-	-	-	-	-	-	-	-	-	2	-	-	-
2 0 0 1	-	-	-	-	-	-	-	-	-	-	2	-	-	-
서 1 동 Seo1-dong	-	-	-	-	-	-	-	-	-	-	-	-	-	-
서 2 동 Seo2-dong	-	-	-	-	-	-	-	-	-	-	-	-	-	-
서 3 동 Seo3-dong	-	-	-	-	-	-	-	-	-	-	-	-	-	-
서 4 동 Seo4-dong	-	-	-	-	-	-	-	-	-	-	-	-	-	-
금 사 동 Geumsa-dong	-	-	-	-	-	-	-	-	-	-	-	-	-	-
부곡 1 동 Bugok1-dong	-	-	-	-	-	-	-	-	-	-	-	-	-	-
부곡 2 동 Bugok2-dong	-	-	-	-	-	-	-	-	-	-	-	-	-	-
부곡 3 동 Bugok3-dong	-	-	-	-	-	-	-	-	-	-	-	-	-	-
부곡 4 동 Bugok4-dong	-	-	-	-	-	-	-	-	-	-	-	-	-	-
강전 1 동 Jangjeon1-dong	-	-	-	-	-	-	-	-	-	-	-	-	-	-
강전 2 동 Jangjeon2-dong	-	-	-	-	-	-	-	-	-	-	-	-	-	-
강전 3 동 Jangjeon3-dong	-	-	-	-	-	-	-	-	-	-	-	-	-	-
선두구 동 SeonDugu-dong	-	-	-	-	-	-	-	-	-	-	1	-	-	-
청룡노포동 CheongryongNopodong	-	-	-	-	-	-	-	-	-	-	1	-	-	-
남산 동 Namsan-dong	-	-	-	-	-	-	-	-	-	-	-	-	-	-
구서 1 동 Guseo1-dong	-	-	-	-	-	-	-	-	-	-	-	-	-	-
구서 2 동 Guseo2-dong	-	-	-	-	-	-	-	-	-	-	-	-	-	-
금성 동 Geumseong-dong	-	-	-	-	-	-	-	-	-	-	-	-	-	-

자료 : 총무과

Source : General Affairs Department

12. 체육시설(계속) Sports Facilities(Cont'd)

(단위 : 개소, m²)(Unit : Place, m²)

연별 및 동별 Year & Dong	등록 체육 시설 Entry Gym. Facilities					신고 체육 시설 Reporter Gym. Facilities									
	카누장	빙상장	경륜장	승마장	종합체육시설	수영장	체육도장	볼링장	테니스장	골프 연습장	탁구장	롤러스케이팅장	체력단련장	미용체조장	당구장
	Canoe	Skating	Cycling	Horse racing	Comprehensive	Pool	Gymnasium	Bowling	Tennis Court	Golf	Ping-Pong	Roller Skating	Physing training ground	Aerobic Gym. ground	Billards
1 9 9 7	-	-	-	-	2	2	61	7	2	11	2	-	23	19	240
1 9 9 8	-	-	-	-	2	2	59	6	2	12	2	-	24	15	248
1 9 9 9	-	-	-	-	2	2	60	5	2	13	-	-	34	10	146
2 0 0 0	-	-	-	-	2	2	61	5	2	13	-	-	34	11	146
2 0 0 1	-	-	-	-	2	2	67	6	2	16	-	-	38	8	122
서 1 동 Seo1-dong	-	-	-	-	-	-	2	-	-	-	-	-	-	1	4
서 2 동 Seo2-dong	-	-	-	-	-	-	5	1	-	-	-	-	2	-	7
서 3 동 Seo3-dong	-	-	-	-	-	-	2	1	-	-	-	-	-	1	3
서 4 동 Seo4-dong	-	-	-	-	-	-	3	-	-	-	-	-	3	-	8
금 사 동 Geumsa-dong	-	-	-	-	-	-	2	-	-	-	-	-	3	-	12
부곡 1 동 Bugok1-dong	-	-	-	-	1	-	4	-	-	-	-	-	1	1	2
부곡 2 동 Bugok2-dong	-	-	-	-	-	-	7	-	-	3	-	-	4	-	2
부곡 3 동 Bugok3-dong	-	-	-	-	-	-	4	-	-	3	-	-	3	-	9
부곡 4 동 Bugok4-dong	-	-	-	-	-	-	3	-	-	-	-	-	3	-	5
강 전 1 동 Jangjeon1-dong	-	-	-	-	-	-	3	1	-	-	-	-	2	-	11
강 전 2 동 Jangjeon2-dong	-	-	-	-	-	-	3	-	-	1	-	-	2	-	12
강 전 3 동 Jangjeon3-dong	-	-	-	-	-	-	2	1	1	1	-	-	3	1	25
선 두 구 동 SeonDugu -dong	-	-	-	-	-	-	-	-	-	1	-	-	-	-	-
청룡노포동 CheongryongNopo-dong	-	-	-	-	-	-	1	-	1	2	-	-	1	-	4
남 산 동 Namsan-dong	-	-	-	-	-	1	11	1	-	2	-	-	7	1	7
구 서 1 동 Guseo1-dong	-	-	-	-	-	-	4	-	-	1	-	-	2	1	6
구 서 2 동 Guseo2-dong	-	-	-	-	1	1	11	-	-	1	-	-	2	2	5
금 성 동 Geumseong-dong	-	-	-	-	-	-	-	-	-	-	-	-	-	-	-

자료 : 총 무 과

Source : General Affairs Department

13. 언론매체

Mass Communication Media

(단위 : 개소)

(Unit : Place)

연별 및 동별 Year & Dong	방 송 사 Broadcasting			신 문 사 Newspaper Office			기 타 Others			
	계 Total	TV	라디오 Radio	계 Total	일 간 Daily Publication	주 간 Weakly Publication	계 Total	종합유선 Synthesis Wire	중계유선 Relay Wire	음악유선 Music Wire
1 9 9 7	-	-	-	1	-	1	7	1	5	1
1 9 9 8	-	-	-	1	-	1	7	1	5	1
1 9 9 9	-	-	-	-	-	-	4	1	3	-
2 0 0 0	-	-	-	-	-	-	3	1	2	-
2 0 0 1	-	-	-	-	-	-	6	2	3	-
서 1 동 Seol1-dong	-	-	-	-	-	-	-	-	-	-
서 2 동 Seol2-dong	-	-	-	-	-	-	-	-	-	-
서 3 동 Seol3-dong	-	-	-	-	-	-	1	-	1	-
서 4 동 Seol4-dong	-	-	-	-	-	-	1	-	1	-
금 사 동 Geumsa-dong	-	-	-	-	-	-	2	1	1	-
부 곡 1 동 Bugok1-dong	-	-	-	-	-	-	-	-	-	-
부 곡 2 동 Bugok2-dong	-	-	-	-	-	-	-	-	-	-
부 곡 3 동 Bugok3-dong	-	-	-	-	-	-	-	-	-	-
부 곡 4 동 Bugok4-dong	-	-	-	-	-	-	-	-	-	-
장 전 1 동 Jangjeon1-dong	-	-	-	-	-	-	-	-	-	-
장 전 2 동 Jangjeon2-dong	-	-	-	-	-	-	-	-	-	-
장 전 3 동 Jangjeon3-dong	-	-	-	-	-	-	-	-	-	-
선 두 구 동 Seondugu-dong	-	-	-	-	-	-	-	-	-	-
청 룡 노 포 동 CheongryongNopo-dong	-	-	-	-	-	-	-	-	-	-
남 산 동 Namsan-dong	-	-	-	-	-	-	-	-	-	-
구 서 1 동 Guseol1-dong	-	-	-	-	-	-	1	1	-	-
구 서 2 동 Guseol2-dong	-	-	-	-	-	-	-	-	-	-
금 성 동 Geumseong-dong	-	-	-	-	-	-	-	-	-	-

자 료 : 문화공보과

Source : Culture and Information Department

14. 문 화 재 Cultural Property

(단위 : 점(개))

(Unit : Pieces(Each))

연별 및 동별 Year & Dong	총 계 Total	국 가 지 정 문 화 재 National Cultural Property								지 방 지 정 문 화 재 Local Cultural Property					문화재 자 료 Excluding auth orial cultural property
		계 Total	국 보 National treasure	보 물 Treasures	서 및 함 Historic Remains	사 려 Historical Remains	전 연 기념물 National Monument	중요 민 속자료 Folklore materials	중요무형 문화재 Intangible Cultural Properties	계 Total	유 형 문화재 Tangible Cultural Properties	기념물 Monument	민 속 자 료 Folklore materials	무 형 문화재 Intangible Cultural Properties	
1 9 9 7	12	4	-	2	-	1	1	-	-	8	6	2	-	-	-
1 9 9 8	12	4	-	2	-	1	1	-	-	8	6	2	-	-	-
1 9 9 9	34	4	-	2	-	1	1	-	-	26	23	2	1	-	4
2 0 0 0	34	4	-	2	-	1	1	-	-	30	23	2	1	-	4
2 0 0 1	34	4	-	2	-	1	1	-	-	26	23	2	1	-	4
강 전 2 동 Jangjeon 2-dong	2	-	-	-	-	-	-	-	-	2	1	1	-	-	-
청룡노포동 CheongryongNopo-dong	31	3	-	2	-	-	1	-	-	24	22	1	1	-	4
금 성 동 Geumseong-dong	1	1	-	-	-	1	-	-	-	-	-	-	-	-	-

자 료 : 문화공보과

Source : Culture and Information Department

15. 문화공간 Cultural Facilities

(단위 : 개소, 명)

(Unit : Place, Person)

연별 및 동별 Year & Dong	공 연 시 설 Public Performance Facilities				전 시 설 Exhibit Facilities		지역문화 복지시설 Local Culture Welfare Facilities			기 타 시 설 Others		
	종합 공연장 Synthesis Performance	일반 공연장 General Performance	소 공연장 Small Performance	영화관 Cinema House	미술관 Art Gallery	화 랑 Picture Gallery	구 민 회 관 Gu Hall	복 지 회 관 Welfare Hall	청소년 회 관 Juvéniles Hall	문화원 Culture Hall	국악원 Korean Music Hall	전 수 회 관 Initiation Hall
1 9 9 7	-	-	-	1	-	1	-	3	1	-	-	-
1 9 9 8	-	-	-	1	-	-	-	3	1	-	-	-
1 9 9 9	-	-	-	1	-	1	-	2	1	-	-	-
2 0 0 0	1	-	-	1	-	1	-	2	1	1	-	-
2 0 0 1	1	-	-	2	-	1	-	2	1	1	-	-
서 1 동 Seo1-dong	-	-	-	-	-	-	-	-	-	-	-	-
서 2 동 Seo2-dong	-	-	-	-	-	-	-	-	-	-	-	-
서 3 동 Seo3-dong	-	-	-	-	-	-	-	-	-	-	-	-
서 4 동 Seo4-dong	-	-	-	-	-	-	-	-	-	-	-	-
금 사 동 Geumsa-dong	-	-	-	-	-	-	-	1	-	-	-	-
부 곡 1 동 Bugok1-dong	-	-	-	-	-	-	-	-	-	-	-	-
부 곡 2 동 Bugok2-dong	-	-	-	1	-	-	-	-	1	-	-	-
부 곡 3 동 Bugok3-dong	-	-	-	-	-	-	-	-	-	-	-	-
부 곡 4 동 Bugok4-dong	-	-	-	-	-	-	-	-	-	-	-	-
장 전 1 동 Jangjeon1-dong	-	-	-	-	-	-	-	-	-	-	-	-
장 전 2 동 Jangjeon2-dong	-	-	-	-	-	-	-	-	-	-	-	-
장 전 3 동 Jangjeon3-dong	-	-	-	1	-	1	-	1	-	-	-	-
선 두 구 동 SeonDugu -dong	-	-	-	-	-	-	-	-	-	-	-	-
청 룡 노 포 동 CheongryongNopo-dong	-	-	-	-	-	-	-	-	-	-	-	-
남 산 동 Namsan-dong	-	-	-	-	-	-	-	-	-	-	-	-
구 서 1 동 Guseo1-dong	1	-	-	-	-	-	-	-	-	1	-	-
구 서 2 동 Guseo2-dong	-	-	-	-	-	-	-	-	-	-	-	-
금 성 동 Geumseong-dong	-	-	-	-	-	-	-	-	-	-	-	-

자 료 : 문화공보과

Source : Culture and Information Department

16. 출판사 및 인쇄소 등록 Publishing Company and Printing Office Registration

(단위 : 개소, 명)

(Unit : Place, Person)

연별 및 동별 Year & Dong	출판사 Publishing Company				인쇄소 Printing Office			
	등록된 출판사수 Number of Registered publishing company	종업원수 Worker			등록된 출판사수 Number of Registered publishing company	종업원수 Worker		
		계 Total	남 Male	여 Female		계 Total	남 Male	여 Female
1 9 9 7	27	111	58	53	19	54	35	19
1 9 9 8	31	121	67	54	17	49	32	17
1 9 9 9	36	17
2 0 0 0	35	12
2 0 0 1	47	14
서 1 동 Seo1-dong	1	1
서 2 동 Seo2-dong	-	1
서 3 동 Seo3-dong	-	-
서 4 동 Seo4-dong	-	-
금 사 동 Geumsa-dong	-	-
부곡 1 동 Bugok1-dong	2	-
부곡 2 동 Bugok2-dong	1	1
부곡 3 동 Bugok3-dong	1	1
부곡 4 동 Bugok4-dong	2	-
강전 1 동 Jangjeon1-dong	4	1
강전 2 동 Jangjeon2-dong	16	6
강전 3 동 Jangjeon3-dong	3	1
선두구 동 SeonDugu -dong	-	-
청룡노포동 CheongryongNopo-dong	-	-
남산 동 Namsan-dong	8	1
구서 1 동 Guseo1-dong	2	1
구서 2 동 Guseo2-dong	7	-
금성 동 Geumseong-dong	-	-

자료 : 문화공보과

Source : Culture and Information Department.

주 : 출판사 및 인쇄소 등록에 관한
법령에 의거 종업원수 신고 항목 삭제.Note : The report item of the number of employee is omitted in
accordance with the Law on the Registration of the Publishing
Company and the Printing Company.

17. 박물관 Museum

(단위 : 명, 점)

(Unit : Person, Pieces)

연 별	입 장 자	계	금 속 Metal Products	옥 석 Gems & Pebbles	토 도	폴 각
Year	Viewers	Total			Pottery	Curio
1 9 9 4	1,583	19,821	4,198	4,308	10,459	231
1 9 9 5	9,397	19,821	4,198	4,308	10,459	231
1 9 9 6	9,982	19,821	4,198	4,308	10,459	231
1 9 9 7	7,321	21,349	4,324	4,890	11,268	231
1 9 9 8	10,513	21,411	4,328	4,900	11,312	235
1 9 9 9	16,247	21,411	4,328	4,900	11,312	235
2 0 0 0	11,817	21,411	4,328	4,900	11,312	-
2 0 0 1	11,344	21,633	4,328	6,021	11,313	243

연 별	목 축 로 질	철피모지력	서 화 탁 본	편 직 제 품	무 구	의 상	기 타
Year	Wooden & Bamboo	Ironwarefur & Pelt	Picturewriting on Wall	Weaving	Arms	Clothes	Others
1 9 9 4	320	25	241	-	-	-	39
1 9 9 5	320	25	241	-	-	-	39
1 9 9 6	320	25	241	-	-	-	39
1 9 9 7	320	25	241	-	-	-	50
1 9 9 8	320	25	241	-	-	-	50
1 9 9 9	320	25	241	-	-	-	50
2 0 0 0	345	-	-	-	-	-	526
2 0 0 1	346	-	241	-	-	-	42

자 료 : 부산대학교 박물관

Source : Pusan National University Museum

18. 벼머사이용자 Actual Visitors of Beomeosa(Temple)

(단위 : 명)

(Unit : Person)

연월 및 월별 Year & Month	벼머사 Beomeosa (Temple)			
	입장객수 Number of Visitors			1일최대입장객수 Maximum Number of Visitors Per Day
	계 Total	어린이 Child	어른 Adult	
1997	360,716	105,443	255,273	6,136
1998	257,417	33,087	224,330	4,576
1999	257,210	33,173	224,037	3,663
2000	226,292	31,860	194,432	3,676
2001	413,946	42,927	371,018	6,237
1월 Jan	32,094	4,582	27,512	6,237
2월 Feb	13,850	2,389	11,461	3,334
3월 Mar	88,994	5,152	83,842	4,257
4월 Apr	69,202	4,278	64,924	5,249
5월 May	56,244	4,127	52,117	4,347
6월 June	14,754	3,243	11,511	4,442
7월 July	27,310	4,002	23,308	4,673
8월 Aug	34,042	4,123	29,919	6,231
9월 Sept	20,592	3,247	17,345	4,528
10월 Oct	26,330	3,341	22,989	5,627
11월 Nov	21,593	3,221	18,372	3,268
12월 Dec	37,497	2,487	35,010	7,981

1. 예산규모 Budget

(단위 : 백만원)

(Unit : Million Won)

연 별 Year	총 예 산 Total Amount of Budget		일 반 회 계 General Account		특 별 회 계 Special Account	
	금 액 Amount	증 가 율 Rate of Increase	금 액 Amount	증 가 율 Rate of Increase	금 액 Amount	증 가 율 Rate of Increase
1 9 9 7	90,632	111.2	78,486	108.6	12,146	131.9
1 9 9 8	94,087	108.8	82,801	105.5	11,286	92.9
1 9 9 9	95,366	101.3	80,907	97.7	14,459	128.1
2 0 0 0	100,384	105.2	83,999	103.8	16,385	113.3
2 0 0 1	107,980	107.0	86,276	102.7	21,704	132.4

자 료 : 기획감사실

Source : Planning and Inspection Department

2. 예산결산총괄 Summary of Budget and Settlement

(단위 : 백만원)

(Unit : Million Won)

연 별 Year	예 산 현 액 Budget			세 입 Revenue			세 출 Expenditure			잉 여 Surplus		
	계 Total	일반 General	특별 Special	계 Total	일반 General	특별 Special	계 Total	일반 General	특별 Special	계 Total	일반 General	특별 Special
1 9 9 7	100,341	87,695	12,646	101,370	88,362	13,008	80,805	73,379	7,426	20,565	14,983	5,582
1 9 9 8	106,929	93,088	13,841	108,868	94,494	14,374	75,431	65,689	9,742	33,437	28,805	4,632
1 9 9 9	120,461	104,116	16,345	122,021	105,120	16,901	98,059	85,491	12,568	23,962	19,629	4,333
2 0 0 0	113,981	97,547	16,434	116,681	99,763	16,918	96,435	85,863	10,572	20,246	13,900	6,346
2 0 0 1	116,667	93,807	21,760	117,644	96,219	22,326	98,661	80,366	18,196	18,983	14,863	4,130

자 료 : 기획감사실

Source : Planning and Inspection Department

3. 일반회계 세입결산 Settled Revenues of General Account

(단위 : 백만원)

(Unit : Million Won)

연별 및 과목별 Year & Item	예산액 Budget		결산액 Actual		예산 대 결산 비율(%) Budget vs. Settled rate
	금액 Amount	구성비 (%) Ratio	금액 Amount	구성비 (%) Ratio	
1 9 9 7	87,695	100	88,362	100	100.8
1 9 9 8	93,088	100	94,494	100	101.5
1 9 9 9	104,116	100	105,120	100	100.9
2 0 0 0	97,547	100	99,763	100	102.2
2 0 0 1	93,807	100	96,219	100	101.6
1. 지방세 수입 Local tax revenues	12,913	13.8	13,397	14.1	103.7
2. 세외수입 Non-tax revenues	27,978	29.8	28,916	30.4	103.4
재산임대수입 Property rent revenues	449	0.4	484	0.5	107.8
사용료수입 Revenue of fees	392	0.4	383	0.4	97.7
수수료수입 Revenues of rents	4,438	4.7	4,534	4.8	102.2
징수교부금 Collection grants	2,365	2.5	2,547	2.7	107.7
이자수입 Interest revenues	286	0.3	373	0.4	130.4
재산매각수입 Property disposal revenues	569	0.6	579	0.6	101.8
이월금 Carry-over	13,900	14.8	13,900	14.6	100.0
기부금 Contribution	-	-	-	-	-
융자금수입 Loan collection	-	-	-	-	-
전입금 Transferred from	1,900	2.0	1,900	2.0	100.0
부담금 Allotment	2,000	2.1	2,034	2.1	101.7
잡수입 Miscellaneous	1,529	1.6	1,783	1.9	116.6
과년도수입 Revenue from Prev. FY	150	0.2	399	0.4	266.0
3. 지방교부세					

4. 일반회계 세출결산 Settled Expenditures of General Account

(단위 : 백만원)

(Unit : Million Won)

연별 및 과목별 Year & Item	예산현액 Budget		결산현액 Actual		예산 대 결산비율(%) Budget vs. Settled rate
	금액 Amount	구성비 (%) Ratio	금액 Amount	구성비 (%) Ratio	
1 9 9 6	75,434	100	62,794	100	83.2
1 9 9 7	87,695	100	73,379	100	83.7
1 9 9 8	93,088	100	65,689	100	70.6
1 9 9 9	104,116	100	85,491	100	82.1
2 0 0 0	97,547	100	85,863	100	88.0
2 0 0 1	93,808	100	86,863	100	86.7
구 소 관 Gu	87,011	92.6	74,085	92.1	85.1
일반행정비 General Administrative Expenditure	20,709	22.1	20,041	24.9	96.8
입법및선거관계비 Legislation & Election Management	1,522	1.6	1,489	1.9	97.8
일반행정비 General Administration	19,187	20.5	18,552	23.1	96.7
사회개발비 Social Development	49,185	52.4	44,116	54.9	89.7
교육 및 문화비 Education & Culture	5,707	6.1	3,135	3.9	54.9
보건 및 생활환경개선비 Health & Life Environment Improvement	10,989	11.7	10,470	13.0	95.3
사회보장비 Social Security	31,966	34.1	30,226	37.6	94.6
주택및지역사회개발비 Housing & Regional Social Development	523	0.6	285	0.4	54.5
경제개발비 Economic Development	12,287	13.1	8,743	10.9	71.2
농수산개발비 Agriculture & Fishery Development	55	0.06	41	0.1	74.5
지역경제개발비 Regional Economic Development	35	0.04	35	0.04	100
국토자원보존개발비 Country Resources Preservation Development	10,990	11.7	7,511	9.3	68.3
교통관리비 Country Control	1,207	1.3	1,156	1.4	95.8
민방위비 Civil Defence	463	0.5	361	0.4	78.0
지원및기타경비 Support & Other expenditures	4,367	4.7	774	1.0	17.7
동 소 관 Dong	6,797	7.2	6,331	7.9	93.1

자료 : 재무과

Source : Financial Management Department.

5. 특별회계 예산결산 Budget and Settlement of Special Account

(단위 : 백만원)

(Unit : Million Won)

과 목 별 Item	예 산 형 액 Budget	세 입 Revenue	세 출 Expenditure
1 9 9 8	13,841	14,374	9,742
1 9 9 9	16,345	16,901	12,568
2 0 0 0	16,434	16,918	10,572
2 0 0 1	21,760	22,326	18,194
의료보험기금 Medical Insurance Fund	12,905	12,908	12,899
주민소득지원 및 생활안정기금 Residents Income & Stability of Living Fund	1,165	1,232	108
주 차 장 Parking Place	7,583	8,060	5,105
주거환경개선사업 Residing Environment Improvement Business	117	125	87

자 료 : 재 무 과

Source : Tax Affairs Department

6. 지방세 징수

Collection of Local Taxes

(단위 : 천원, %)

(Unit : Thousand Won, %)

연 별 Year		1997	1998	1999	2000	2001	부과액(A) Levy	징수액(B) Collection	징수율 (B/A) Ratio
총계 Total	계 Total	83,296,486	70,636,236	79,091,296	77,051,309	92,046,826	113,064,934	92,046,826	81.41
	시 세 City Tax	70,361,206	57,036,544	65,269,396	62,472,099	78,651,069	97,504,336	78,651,066	80.66
	구 세 Gu Tax	12,935,280	13,599,694	13,821,900	14,579,210	13,395,757	15,560,598	13,395,757	86.09
보통세 Ordinary Tax	시세 City Tax	취득세 Acquisition Tax	20,151,882	12,683,843	16,085,855	14,682,366	16,632,067	16,632,067	95.43
		등록세 Registration Tax	20,909,377	14,103,262	19,068,088	15,651,339	20,726,323	20,726,323	99.94
		주민세 Inhabitant Tax	10,318,344	11,162,727	10,024,797	12,839,774	13,575,281	13,575,281	88.30
		마권세 Parimutuel Tax	-	-	-	-	-	-	-
		자동차세 Automobile Tax	11,210,750	11,605,156	10,572,056	10,891,586	11,315,812	10,210,104	90.23
		농지세 Agricultural Tax	2,493	1,695	293	2,200	141	141	100.00
		도축세 Slaughter Tax	-	-	-	-	-	-	-
		담배소비세 Tobacco Consumption Tax	-	-	-	-	-	-	-
	구세 Gu Tax	면허세 License Tax	1,554,325	1,605,255	1,638,945	1,628,256	372,642	372,642	95.16
		재산세 Property Tax	3,073,783	3,600,621	3,731,436	4,007,897	4,037,300	4,037,300	96.97
		종합토지세 General Land Tax	6,803,281	7,135,666	6,772,411	7,077,404	6,926,684	6,926,684	97.57
목적세 Objective Tax	시세 City Tax	도시계획세 City Planning Tax	4,763,792	5,028,235	5,050,372	5,183,764	5,259,997	5,259,997	97.49
		공동시설세 Public Equipment Tax	1,341,330	1,501,337	1,496,122	1,578,392	1,638,126	1,575,476	96.18
		지역개발세 Regional Development Tax	22,509	19,994	26,055	25,526	36,186	35,541	98.21
		지방교육세 Regional Educational Tax	-	-	-	-	9,280,931	9,280,931	96.04
	구세 Gu Tax	사업소세 Business Firm Tax	1,347,073	1,203,392	1,272,340	1,562,569	1,683,854	1,683,854	98.39
과년도 수입 Previous Year	시 세 City Tax	1,620,749	730,272	2,953,105	1,617,152	2,355,215	16,980,661	2,355,215	13.89
	구 세 Gu Tax	156,818	54,560	406,762	303,084	375,277	2,194,672	375,277	17.10

자료 : 세 무 과

주 : 국세인 지방교육세가 2001년부터 지방세로 전환됨.

Source : Tax Affairs Department

Note : Regional Education Tax which is national tax is converted to regional tax from 2001.

7. 세외수입 과목별과징 Levy - Collection of Non - Tax Revenue

(단위 : 천원, %)

(Unit : Thousand Won, %)

과 목 별 Item	부 과 액(A) Levy	징 수 액(B) Collection	징 수 율 (B/A) Ratio
1 9 9 7	27,183,479	25,486,804	93.8
1 9 9 8	26,649,179	23,997,758	90.1
1 9 9 9	37,475,896	33,796,539	90.1
2 0 0 0	36,373,020	31,632,384	87.0
2 0 0 1	34,124,230	28,916,206	84.7
경상적 수입 Current Revenues	8,322,377	8,321,371	100.0
재산임대수입 Property Rent Revenues	484,143	484,143	100.0
사 용 료 Revenues of Use	383,876	382,924	99.8
수 수 료 Revenues of Fees	4,534,328	4,534,274	99.9
징수교부금 Collection Grants	2,546,897	2,546,897	100.0
이 자 수 입 Interest Revenues	373,133	373,133	100.0
임시적 수입 Temporary Revenues	25,801,853	20,594,834	79.8
재 산 매 각 수 입 Property Disposal Revenues	578,909	578,909	100.0
이 월 금 Carry - over	13,900,157	13,900,157	100.0
부 담 금 Allotment	2,034,216	2,034,216	100.0
잡 수 입 Miscellaneous	4,659,004	3,682,981	79.1
과년도수입 Revenues from Previous Year	4,629,567	398,571	8.6

자 료 : 세 무 과

Source : Tax Affairs Department

8. 공유재산 Owned Public Estate

(단위 : 천원, %)

(Unit : Thousand Won, %)

연별 및 구분 Year & Tunnel	계 Total		행 정 재 산 Administration Property		보 존 재 산 Preservation Property		잡 종 재 산 Miscellaneous Property	
	수 량 Quantity	평 가 액 Value	수 량 Quantity	평 가 액 Value	수 량 Quantity	평 가 액 Value	수 량 Quantity	평 가 액 Value
1 9 9 7	1,864	137,286,452	1,638	131,048,987	-	-	226	6,237,465
1 9 9 8	1,952	138,461,377	1,721	132,205,972	-	-	231	6,255,405
1 9 9 9	2,003	139,312,360	1,768	133,565,429	-	-	235	5,746,931
2 0 0 0	2,078	141,112,974	1,845	135,673,233	-	-	233	5,439,741
2 0 0 1	2,104	136,482,680	1,876	126,631,824	-	-	229	8,830,806
토 지 Land	1,897	126,514,966	1,669	117,684,821	-	-	228	8,830,145
건 물 Building	55	8,910,880	54	8,910,219	-	-	1	661
기계, 기구(점) Machinery	-	-	-	-	-	-	-	-
선 박(톤) Boats	-	-	-	-	-	-	-	-
입목·죽(1,000주) Standing tree & Bamboo	-	-	-	-	-	-	-	-
공 작 물(점) Construct	-	-	-	-	-	-	-	-
기 타(건) Others	152	36,784	152	36,784	-	-	-	-

자료 : 재무과

Source : Financial Management Department

주 : 공유재산 중별 분류중 추가할 재산종류가
있는 경우는 추가수록.

9. 국세징수 Collection National Taxes

(단위 : 천원)

(Unit : Thousand won)

연별 및 세목별 Year & Tax item		1997	1998	1999	2000	2001
총 계 Total		307,687,798	208,898,000	272,673,000	323,808,000	370,689,000
직접세 Direct Tax	소 계 Subtotal	155,704,269	141,270,000	151,994,000	202,901,000	232,149,000
	소득세 Income Tax	102,835,826	88,139,000	94,525,000	104,338,000	120,861,000
	법인세 Corporation Tax	43,191,673	42,568,000	44,150,000	89,381,000	101,690,000
	상속세 Inheritance Tax	8,843,082	6,016,000	7,622,000	7,207,000	7,306,000
	재평가세 Revaluation Tax	838,738	4,522,000	5,697,000	1,975,000	2,292,000
	토지초과이득세 Excessive increased value of land Tax	-	25,000	-	-	-
간접세 Indirect Tax	소 계 Subtotal	127,615,210	43,333,000	95,970,000	98,647,000	114,448,000
	부가가치세 Value added Tax	82,282,774	13,684,000	70,068,000	90,306,000	106,749,000
	특별소비세 Special Excise Tax	44,716,095	25,010,000	25,184,000	8,041,000	7,390,000
	주세 Liquor Tax	22,786	22,000	23,000	34,000	47,000
	증권거래세 Securities Transaction Tax	598,555	4,617,000	705,000	266,000	262,000
	전화세 Telephone Tax	-	-	-	-	-
인 지 세 Stamp Tax		38,187	55,000	36,000	50,000	37,000
과 년 도 수 입 Carry-over from previous year		7,477,417	7,322,000	12,205,000	13,687,000	16,166,000
방 위 세 Defense Tax		24,677	-18,000	5,000	13,000	8,000
교 육 세 Education Tax		13,684,811	7,723,000	7,787,000	2,626,000	2,414,000
농 특 세 Farm land special Tax		3,198,227	4,208,000	4,676,000	5,884,000	6,477,000

자료 : 금정세무서

Source : Geumjeong Tax Office

주 : 금정구, 기장군, 양산시 등 포함한
연간 총세수입Note : It is the annual total tax income including Geumjeong-gu,
Gijang-gun and Yangsan City.

XIII. 공공행정 및 사법

PUBLIC ADMINISTRATION AND JUSTICE

1. 공무원 총괄

Summary of Govement Employees

(단위 : 명)

(Unit : Person)

연 별 Year	합계 Total	정무직 Political	일 반 직 General								별정직 Specific	기능직 Technical	고용직 Temporary
			소 계 Total	3급 3rd grade	4급 4th grade	5급 5th grade	6급 6th grade	7급 7th grade	8급 8th grade	9급 9th grade			
1 9 9 4	750	-	567	2	6	45	88	181	157	89	28	132	23
1 9 9 5	752	1	571	1	5	45	91	184	160	85	26	132	22
1 9 9 6	789	1	600	1	6	46	97	192	190	68	26	145	17
1 9 9 7	788	1	600	1	6	46	97	192	190	68	26	145	16
1 9 9 8	681	1	536	1	5	39	71	176	178	66	23	111	10
1 9 9 9	682	1	554	1	5	39	80	180	178	71	5	116	6
2 0 0 0	661	1	546	1	5	40	84	172	172	72	5	107	2
2 0 0 1	643	1	636	1	6	40	82	166	166	76	2	102	2
구 Gu	382	1	308	1	3	15	63	95	95	36	1	70	2
의회사무국 Ward Assembly	16	-	10	-	1	2	3	3	1	-	-	6	-
보건소 Health Center	37	-	29	-	1	3	4	13	8	-	1	7	-
도서관 Library	22	-	14	-	-	1	2	4	3	4	-	8	-
문화회관 Cultural	17	-	8	-	-	1	2	2	2	1	-	9	-
동 Dong	169	-	167	-	-	18	8	49	57	35	-	2	-

자 료 : 기획감사실

Source : Planning and Inspection department

주 : 국가직 포함 수치임.

Note : This is in the value including national occupation.

2. 구 공무원 Government Employees of Gu office

(단위 : 명)

(Unit : Person)

연 별 Year	합계 Total	정무직 Political	일 반 직 General									별정직 Specific	기능직 Technical	고용직 Temporary
			소계 Total	3급 3rd grade	4급 4th grade	5급 5th grade	6급 6th grade	7급 7th grade	8급 8th grade	9급 9th grade				
1 9 9 7	500	1	381	1	6	25	76	127	101	45	9	109	-	
1 9 9 8	450	1	353	1	5	21	71	120	94	41	6	90	-	
1 9 9 9	465	1	362	1	5	21	74	120	100	41	5	97	-	
2 0 0 0	496	1	383	1	5	22	75	123	115	42	5	105	2	
2 0 0 1	474	1	369	1	6	22	74	117	109	41	2	100	2	
기 획 감 사 실 Planning & Inspection Office	23	-	20	-	-	1	5	8	6	-	-	3	-	
총 무 과 General Affairs Department	47	1	30	1	1	1	7	7	8	5	-	16	-	
문 화 공 보 과 Culture & Information Department	14	-	12	-	-	1	3	4	2	2	-	2	-	
재 무 과 Finance Department	16	-	10	-	-	1	3	3	2	1	-	6	-	
세 무 과 Tax Department	44	-	42	-	-	1	6	11	14	10	-	2	-	
민 원 봉 사 과 Civil Service Department	26	-	23	-	-	1	4	8	7	3	-	3	-	
사 회 복 지 과 Social Welfare Department	22	-	21	-	1	1	4	7	5	3	1	-	-	
환 경 위 생 과 Environmental Protection Department	24	-	20	-	-	1	4	7	6	2	-	4	-	
정 소 행 정 과 Wastes Management Department	27	-	14	-	-	1	3	5	5	-	-	13	-	
지 역 경 제 과 Regional Economic Affairs Department	23	-	19	-	-	1	5	6	7	-	-	3	1	
교 통 행 정 과 Transportation Administration Department	24	-	16	-	1	1	3	5	6	-	-	7	1	
허 가 민 원 과 Permission Civil Service Division	24	-	23	-	-	1	4	9	6	3	-	1	-	
건 설 과 Construction Affairs Department	27	-	26	-	-	1	6	7	9	3	-	1	-	
지 적 과 Land Registration Department	23	-	21	-	-	1	3	5	8	4	-	2	-	
생 활 민 원 과 Living Civil Service Division	18	-	11	-	-	1	3	3	4	-	-	7	-	
보 건 소 Heal Center	37	-	29	-	1	3	4	13	8	-	1	7	-	
의 회 사 무 국 Ward Assembly	16	-	10	-	1	2	3	3	1	-	-	6	-	
도 서 관 Library	22	-	14	-	-	1	2	4	3	4	-	8	-	
문 화 회 관 Cultural	17	-	8	-	-	1	2	2	2	1	-	9	-	

자 료 : 기획감사실

Source : Planning and Inspection Department

주 : 국가직 포함 수치임.

Note : This is in the value including national occupation.

3. 동 공무원 Government Employees of Dong Office

(단위 : 명)

(Unit : Person)

연별 및 동별 Year & Dong	합계 Total	일 반 직 General						별정직 Specific	기능직 Technical	고용직 Temporary
		소계 Total	5급 5th grade	6급 6th grade	7급 7th grade	8급 8th grade	9급 9th grade			
1 9 9 7	288	219	21	21	65	89	23	17	36	16
1 9 9 8	231	183	18	-	56	84	25	17	21	10
1 9 9 9	217	192	18	6	60	78	30	-	19	6
2 0 0 0	165	163	18	9	49	57	30	-	2	-
2 0 0 1	169	167	18	8	49	67	36	-	2	-
서 1 동 Seo1-dong	10	10	1	-	4	3	2	-	-	-
서 2 동 Seo2-dong	10	10	1	1	3	3	2	-	-	-
서 3 동 Seo3-dong	8	8	1	-	3	2	2	-	-	-
서 4 동 Seo4-dong	8	8	1	-	3	2	2	-	-	-
금 사 동 Geumsa-dong	9	9	1	1	2	3	2	-	-	-
부 곡 1 동 Bugok1-dong	10	10	1	-	4	3	2	-	-	-
부 곡 2 동 Bugok2-dong	10	10	1	-	3	4	2	-	-	-
부 곡 3 동 Bugok3-dong	10	10	1	1	2	4	2	-	-	-
부 곡 4 동 Bugok4-dong	10	10	1	1	3	3	2	-	-	-
장 전 1 동 Jangjeon1-dong	10	10	1	1	2	4	2	-	-	-
장 전 2 동 Jangjeon2-dong	9	9	1	-	3	3	2	-	-	-
장 전 3 동 Jangjeon3-dong	9	9	1	-	2	4	2	-	-	-
선 두 구 동 SeonDugu -dong	7	6	1	-	2	2	1	-	1	-
청 룡 노 포 동 CheongryongNopo-dong	9	9	1	-	3	3	2	-	-	-
남 산 동 Namsan-dong	13	13	1	1	4	5	2	-	-	-
구 서 1 동 Guseo1-dong	9	9	1	1	2	3	2	-	-	-
구 서 2 동 Guseo2-dong	12	12	1	1	3	5	2	-	-	-
금 성 동 Geumseong-dong	6	5	1	-	1	1	2	-	1	-

자 료 : 기획감사실

Source : Planning and Inspection Department

주 : 국가직 포함 수치임.

Note : This is in the value including national occupation.

4. 관내 관공서 및 주요기관

Number of Government & Public Offices, and Major Agencies

(단위 : 개소)

(Unit : Place)

연별 및 동별 Year & Dong	총계 Total	지 방 행 정 관 서 Local administration office							경 찰 소 방 관 서 Police and Fire Protection		
		시청 City hall	구청 Gu office	동 Dong office	직속기관 Direct controlling organization		사업소 Agency		경찰청 Police Office	경찰서 Police Station	지·파출소 Police Branch
					시 City	구 Gu	시 City	구 Gu			
1 9 9 7	74	-	1	21	-	1	4	1	-	1	15
1 9 9 8	73	-	1	18	-	1	5	1	-	1	15
1 9 9 9	76	-	1	18	-	1	4	2	-	1	15
2 0 0 0	73	-	1	18	-	1	4	2	-	1	15
2 0 0 1	76	-	1	18	-	1	6	2	-	1	16
서 1 동 Seo1-dong	2	-	-	1	-	-	-	-	-	-	1
서 2 동 Seo2-dong	2	-	-	1	-	-	-	-	-	-	1
서 3 동 Seo3-dong	1	-	-	1	-	-	-	-	-	-	-
서 4 동 Seo4-dong	4	-	-	1	-	-	-	-	-	-	1
금 사 동 Geumsa-dong	5	-	-	1	-	-	1	-	-	-	2
부 곡 1 동 Bugok1-dong	2	-	-	1	-	-	-	-	-	-	-
부 곡 2 동 Bugok2-dong	6	-	-	1	-	-	-	-	-	-	1
부 곡 3 동 Bugok3-dong	13	-	1	1	-	1	3	-	-	-	1
부 곡 4 동 Bugok4-dong	2	-	-	1	-	-	-	-	-	-	1
장 전 1 동 Jangjeon1-dong	3	-	-	1	-	-	-	-	-	-	1
장 전 2 동 Jangjeon2-dong	5	-	-	1	-	-	-	-	-	-	1
장 전 3 동 Jangjeon3-dong	5	-	-	1	-	-	-	-	-	-	1
선 두 구 동 SeonDugu-dong	3	-	-	1	-	-	1	-	-	-	-
청 룡 노 포 동 Cheongryongnopodong	5	-	-	1	-	-	-	1	-	-	1
남 산 동 Namsan-dong	7	-	-	1	-	-	-	-	-	-	1
구 서 1 동 Guseo1-dong	6	-	-	1	-	-	-	1	-	1	1
구 서 2 동 Guseo2-dong	4	-	-	1	-	-	-	-	-	-	1
금 성 동 Geumseong-dong	1	-	-	1	-	-	-	-	-	-	-

자료 : 동

Source : Dong

4. 관내 관공서 및 주요기관(계속)

Number of Government & Public Offices, and Major Agencies(Cont'd)

(단위 : 개소)

(Unit : Place)

연별 및 동별 Year & Dong	경찰소방관서 Police and Fire Protection			법원검찰관서 Court and Prosecutor's office				보훈청 Patriots & Veterans office	교육청 Education Office	우체국 관 서 Post Office	세무서 Tax Office
	소 방 본 부 Fire Department	소방서 Fire Station	소 방 파출소 Fire Branch	법원 (지원) Court	등기소 Registry office	검찰청 (지청) Prosecutor's (Branch office)	교도소 Prison				
1 9 9 7	-	1	2	-	1	-	-	-	-	7	1
1 9 9 8	-	1	2	-	1	-	-	-	-	7	1
1 9 9 9	-	1	2	-	1	-	-	-	-	7	1
2 0 0 0	-	1	2	-	1	-	1	-	-	7	1
2 0 0 1	-	1	3	-	1	-	1	-	-	8	1
서 1 동 Seo1-dong	-	-	-	-	-	-	-	-	-	-	-
서 2 동 Seo2-dong	-	-	-	-	-	-	-	-	-	-	-
서 3 동 Seo3-dong	-	-	-	-	-	-	-	-	-	-	-
서 4 동 Seo4-dong	-	-	-	-	-	-	-	-	-	1	-
금 사 동 Geumsa-dong	-	-	-	-	-	-	-	-	-	-	-
부 곡 1 동 Bugok1-dong	-	-	-	-	-	-	-	-	-	1	-
부 곡 2 동 Bugok2-dong	-	-	-	-	-	-	-	-	-	1	1
부 곡 3 동 Bugok3-dong	-	1	1	-	-	-	1	-	-	-	-
부 곡 4 동 Bugok4-dong	-	-	-	-	-	-	-	-	-	-	-
강 전 1 동 Jangjeon1-dong	-	-	-	-	-	-	-	-	-	-	-
강 전 2 동 Jangjeon2-dong	-	-	-	-	1	-	-	-	-	1	-
강 전 3 동 Jangjeon3-dong	-	-	1	-	-	-	-	-	-	1	-
선 두 구 동 SeonDugu -dong	-	-	-	-	-	-	-	-	-	-	-
청 룡 노 포 동 CheongryongNopo-dong	-	-	-	-	-	-	-	-	-	-	-
남 산 동 Namsan-dong	-	-	1	-	-	-	-	-	-	1	-
구 서 1 동 Guseo1-dong	-	-	-	-	-	-	-	-	-	1	-
구 서 2 동 Guseo2-dong	-	-	-	-	-	-	-	-	-	1	-
금 성 동 Geumseong-dong	-	-	-	-	-	-	-	-	-	-	-

자 료 : 동

Source : Dong

주 : 교도소 → 소년원, 구치소 포함.

Note : Correctional Institution-Juvenile Reformatory and Detention House included.

4. 관내 관공서 및 주요기관(계속)

Number of Government & Public Offices, and Major Agencies(Cont'd)

(단위 : 개소)

(Unit : Place)

연별 및 동별 Year & Dong	국 립 농산물품질 관리원 Agricultural products inspection center	기타중앙 직속기관 Others directly attached	전화국 Telephone office	방송사 Broad- asting station	신문사 News- paper company	협동조합 Cooperative						
						농업	원예	축산	수산업	농지개량	산림	기타
						Agriculture	Horticulture	Livestock	Fishery	Agricultural land improvement	Forest	Others
1 9 9 7	-	1	3	-	-	8	-	4	1	-	-	-
1 9 9 8	-	1	3	-	-	9	-	5	-	-	-	-
1 9 9 9	-	1	3	-	-	10	-	6	1	-	-	-
2 0 0 0	-	1	3	-	-	10	-	2	1	-	-	-
2 0 0 1	-	1	3	-	-	12	-	-	1	-	-	1
서 1 동 Seo1-dong	-	-	-	-	-	-	-	-	-	-	-	-
서 2 동 Seo2-dong	-	-	-	-	-	-	-	-	-	-	-	-
서 3 동 Seo3-dong	-	-	-	-	-	-	-	-	-	-	-	-
서 4 동 Seo4-dong	-	-	-	-	-	1	-	-	-	-	-	-
금 사 동 Geumsa-dong	-	-	1	-	-	-	-	-	-	-	-	-
부곡 1 동 Bugok1-dong	-	-	-	-	-	-	-	-	-	-	-	-
부곡 2 동 Bugok2-dong	-	-	-	-	-	1	-	-	1	-	-	-
부곡 3 동 Bugok3-dong	-	-	1	-	-	2	-	-	-	-	-	-
부곡 4 동 Bugok4-dong	-	-	-	-	-	-	-	-	-	-	-	-
장전 1 동 Jangjeon1-dong	-	-	-	-	-	1	-	-	-	-	-	-
장전 2 동 Jangjeon2-dong	-	-	-	-	-	1	-	-	-	-	-	-
장전 3 동 Jangjeon3-dong	-	-	-	-	-	-	-	-	-	-	-	1
선두구 동 SeonDugu -dong	-	-	-	-	-	1	-	-	-	-	-	-
청룡노포동 CheongryongNopodong	-	1	1	-	-	-	-	-	-	-	-	-
남산 동 Namsan-dong	-	-	-	-	-	3	-	-	-	-	-	-
구서 1 동 Guseo1-dong	-	-	-	-	-	1	-	-	-	-	-	-
구서 2 동 Guseo2-dong	-	-	-	-	-	1	-	-	-	-	-	-
금성 동 Geumseong-dong	-	-	-	-	-	-	-	-	-	-	-	-

자료 : 동

Source : Dong

5. 범죄발생 및 검거 Criminal Offences and Arrests

(단위 : 건)

(Unit : Case)

연 별 Year	계 Total		강 력 범 Violent Offenses		절 도 범 Thiefts		폭 력 범 Violence	
	발 생 Occurrence	검 거 Arrested	발 생 Occurrence	검 거 Arrested	발 생 Occurrence	검 거 Arrested	발 생 Occurrence	검 거 Arrested
1 9 9 6	9,470	8,403	59	55	567	254	1,095	1,029
1 9 9 7	9,540	8,697	75	69	536	263	1,183	1,060
1 9 9 8	11,254	10,234	88	80	787	426	1,416	1,331
1 9 9 9	10,267	10,134	109	102	423	505	1,411	1,412
2 0 0 0	9,992	9,639	102	105	923	868	1,545	1,540
2 0 0 1	10,663	10,123	109	114	767	696	1,668	1,666

연 별 Year	지 능 범 Intellectual Offenses		기타형사범 Others Criminal Offenses		특별법범 Offenses Other than Criminal Code	
	발 생 Occurrence	검 거 Arrested	발 생 Occurrence	검 거 Arrested	발 생 Occurrence	검 거 Arrested
1 9 9 6	1,505	1,295	226	219	6,018	5,551
1 9 9 7	1,383	1,243	273	259	6,090	5,803
1 9 9 8	1,687	1,503	401	356	6,878	6,538
1 9 9 9	1,584	1,524	299	298	6,441	6,293
2 0 0 0	1,163	1,075	202	185	5,985	5,795
2 0 0 1	1,194	1,072	266	247	6,669	6,439

자 료 : 금정경찰서

Source : Geumjeong Police Office

6. 화 재 발 생 Fire Incidents

(단위 : 건, 천원, 명)

(Unit : Case, Thousand Won, Person)

연별 및 월별 Year & Month	발 생 Cases of fire				소 실 Burnt			피 해 액 Value of Damages			인 명 피 해 Casualties			이 재 민 수 Persons suffered	구 조 인 원 No. of Relieved
	계 Total	실화 Accident	방화 Arson	기타 Others	동수 No. of Building	이 재 가구수 No. of household	면적 (㎡) Area	계 Total	동 산 Movables	부동산 Immovables	계 Total	사망 Dead	부상 Injured		
1 9 9 7	157	83	14	60	65	-	4,120	31,328	249,731	63,597	29	6	23	-	4
1 9 9 8	175	96	9	70	132	-	4,521	327,520	218,418	109,102	10	-	10	-	-
1 9 9 9	241	123	14	104	112	-	5,136	695,810	472,404	223,406	6	5	1	-	-
2 0 0 0	224	140	4	80	81	-	4,494	308,450	192,550	115,900	11	3	8	-	2
2 0 0 1	208	184	8	16	101	-	4,346	666,070	361,966	194,116	9	4	6	-	48
1 월 Jan	26	19	1	6	8	-	564	99,990	48,980	51,010	2	-	2	-	-
2 월 Feb	22	17	3	2	13	-	334	133,600	101,205	32,395	-	-	-	-	3
3 월 Mar	22	21	-	1	8	-	491	128,560	83,860	44,700	2	2	-	-	14
4 월 Apr	23	22	-	1	8	-	107	19,880	14,860	5,020	3	2	1	-	1
5 월 May	12	11	-	1	7	-	144	14,600	7,240	7,360	-	-	-	-	1
6 월 June	13	12	1	-	5	-	129	15,880	11,620	4,260	-	-	-	-	-
7 월 July	16	15	-	1	8	-	393	12,340	6,160	6,180	-	-	-	-	-
8 월 Aug	15	15	-	-	11	-	277	13,350	6,860	6,490	-	-	-	-	-
9 월 Sept	15	14	1	-	11	-	116	19,170	15,870	3,300	1	-	1	-	11
10 월 Oct	10	9	1	-	15	-	683	10,280	5,450	4,830	1	-	1	-	7
11 월 Nov	21	19	-	2	7	-	487	72,080	48,410	23,670	-	-	-	-	11
12 월 Dec	13	10	1	2	-	-	621	16,340	11,440	4,900	-	-	-	-	-

자 료 : 금정소방서

Source : Geumjeong Fire Station

6-1. 원인별 화재발생 Fire Incidents by Cause

(단위 : 건)

(Unit : Case)

연월 및 월별 Year & Month	계 Total	유 류 Oils	전 기 Electricity	아궁이 Kitchen furnaces	담배 Cigarette	방화 Arson	기타 Others
1997	157	1	39	-	17	15	85
1998	175	-	37	1	21	9	107
1999	241	2	56	1	36	14	132
2000	224	3	54	-	41	4	122
2001	208	-	67	-	61	8	82
1월 Jan	26	-	8	-	3	1	14
2월 Feb	22	-	4	-	7	3	8
3월 Mar	22	-	8	-	4	-	10
4월 Apr	23	-	3	-	8	-	12
5월 May	12	-	4	-	4	-	4
6월 June	13	-	10	-	-	1	2
7월 July	16	-	6	-	4	-	6
8월 Aug	15	-	4	-	4	-	7
9월 Sept	15	-	6	-	3	1	5
10월 Oct	10	-	4	-	4	1	1
11월 Nov	21	-	6	-	7	-	8
12월 Dec	13	-	4	-	3	1	5

자료 : 금정소방서

Source : Geumjeong Fire Station

6-2. 장소별 화재발생 Fire Incidents by Place

(단위 : 건)

(Unit : Case)

연별 및 월별 Year & Month	계 Total	주 택 House	공 장 Factory	점 포 Shop	음 식 점 Restaurant	자 동 차 Vehicles	기 타 Others
1 9 9 7	157	45	24	3	13	21	51
1 9 9 8	175	74	7	4	16	27	47
1 9 9 9	241	89	12	9	9	38	84
2 0 0 0	224	77	16	17	12	35	67
2 0 0 1	208	61	16	14	12	20	86
1 월 Jan	26	10	1	3	1	2	9
2 월 Feb	22	6	1	2	2	-	11
3 월 Mar	22	5	2	-	1	1	13
4 월 Apr	23	7	2	2	2	4	6
5 월 May	12	3	1	1	2	3	2
6 월 June	13	1	1	-	2	2	7
7 월 July	16	3	2	-	2	2	7
8 월 Aug	15	9	1	3	-	-	2
9 월 Sept	15	3	2	-	-	-	10
10 월 Oct	10	5	-	-	-	2	3
11 월 Nov	21	7	1	1	-	2	10
12 월 Dec	13	2	1	2	-	2	6

자 료 : 금정소방서

Source : Geumjeong Fire Station

7. 민원서류처리 Handling of Civil Request Documents

(단위 : 건)

(Unit : Case)

연 별 Year	계 Total	인 허 가 Issue of License	증 명 발 급 Issue of Certificate	각 종 신 고 Reporting	진 정 · 소 원 Petition & Appeal	기 타 민 원 Others
1 9 9 4	995,973	4,730	896,281	91,347	1,429	2,186
1 9 9 5	717,112	4,856	705,677	3,012	550	3,017
1 9 9 6	1,052,588	5,483	890,886	146,973	777	8,469
1 9 9 7	1,009,164	5,871	996,818	4,218	1,746	511
1 9 9 8	902,256	4,908	890,018	3,937	2,321	1,072
1 9 9 9	1,164,733	6,760	1,148,226	6,952	2,288	507
2 0 0 0	1,132,474	4,105	1,112,538	12,116	2,168	1,547
2 0 0 1	994,030	3,844	976,318	11,396	706	2,110

자 료 : 민원봉사과

Source : Civil Service Department

주 : 구, 동 및 산하사업소에서 처리한 모든
민원(즉결민원포함)의 처리실적 포함.Note : It included the treatment performance of all civil
services(including summary civil service) by Gu,
Dong and Branch Offices.

8. 불법 주·정차 단속 Management of Unlawful Parking and Stoppage

(단위 : 건, 만원)

(Unit : Case, Ten Thousand Won)

연월 및 월별 Year & Month	불법차량 단속 Management of Unlawful				과태료 부과 Imposition		부과제외 Excluding Imposition
	계 Total	구 Gu	동 Dong	경 찰 Police	건 수 Cases	금 액 Amount	
1 9 9 7	56,187	49,185	7,002	6,410	579
1 9 9 8	52,865	49,797	2,334	734	50,418	207,747	2,468
1 9 9 9	54,300	52,913	7,214	6,410

185,554

9. 민방위대 편성 Civil Defense Corps

(단위 : 대, 명)

(Unit : Each, Person)

연별 및 동별 Year & Dong	합 계 Total				지 역 대 (동) Regional Corps(Dong)			
	대 수 Corps	대 원 수 Members			대 수 Corps	대 원 수 Members		
		계 Total	의 무 Mandatory	지 원 Voluntary		계 Total	의 무 Mandatory	지 원 Voluntary
1 9 9 7	610	43,502	43,430	72	563	39,326	39,283	43
1 9 9 8	607	42,952	42,468	484	561	38,554	38,130	424
1 9 9 9	427	43,143	43,113	30	385	39,131	39,131	-
2 0 0 0	431	43,562	43,419	143	388	39,486	39,371	115
2 0 0 1	429	33,017	32,990	27	389	29,891	29,891	-
서 1 동 Seo1-dong	21	1,830	1,830	-	20	1,800	1,800	-
서 2 동 Seo2-dong	26	2,070	2,070	-	24	1,979	1,979	-
서 3 동 Seo3-dong	14	1,254	1,253	1	13	1,206	1,206	-
서 4 동 Seo4-dong	15	1,152	1,151	1	14	1,129	1,129	-
금 사 동 Geumsa-dong	29	2,722	2,722	-	23	1,902	1,902	-
부 곡 1 동 Bugok1-dong	21	1,347	1,347	-	20	1,307	1,307	-
부 곡 2 동 Bugok2-dong	28	2,035	2,035	-	25	1,920	1,920	-
부 곡 3 동 Bugok3-dong	27	2,265	2,242	23	21	1,841	1,841	-
부 곡 4 동 Bugok4-dong	22	1,862	1,861	1	20	1,822	1,822	-
강 전 1 동 Jangjeon1-dong	27	1,868	1,868	-	25	1,806	1,806	-
강 전 2 동 Jangjeon2-dong	20	1,475	1,475	-	18	1,164	1,164	-
강 전 3 동 Jangjeon3-dong	18	1,190	1,190	-	17	1,167	1,167	-
선 두 구 동 SeonDugu -dong	11	501	501	-	10	497	497	-
청 룡 노 포 동 CheongryongNopo-dong	20	1,506	1,506	-	17	936	936	-
남 산 동 Namsan-dong	54	4,945	4,945	-	52	4,821	4,821	-
구 서 1 동 Guseo1-dong	28	2,065	2,064	1	24	1,701	1,701	-
구 서 2 동 Guseo2-dong	44	2,770	2,770	-	43	2,753	2,753	-
금 성 동 Geumseong-dong	4	160	160	-	3	140	140	-

자료: 민위봉사과

Source : Civil Service Department. 12

9. 민방위대 편성(계속)

Civil Defense Corps(Cont'd)

(단위 : 대, 명)

(Unit : Each, Person)

연별 및 동별 Year & Dong	구기술지원대 Technical Aid Corps				일반직장대 General Corps			
	대 수 Corps	대 원 수 Members			대 수 Corps	대 원 수 Members		
		계 Total	의 무 Mandatory	지 원 Voluntary		계 Total	의 무 Mandatory	지 원 Voluntary
1 9 9 7	1	107	107	-	45	4,291	4,231	60
1 9 9 8	1	72	72	-	41	3,940	3,910	-
1 9 9 9	1	72	72	-	41	3,940	3,910	30
2 0 0 0	1	72	72	-	42	4,004	3,976	28
2 0 0 1	1	73	73	-	39	3,063	3,026	27
서 1 동 Seo1-dong	-	4	4	-	1	26	26	-
서 2 동 Seo2-dong	-	2	2	-	2	89	89	-
서 3 동 Seo3-dong	-	6	6	-	1	42	41	1
서 4 동 Seo4-dong	-	4	4	-	1	19	18	1
금 사 동 Geumsa-dong	-	7	7	-	6	813	813	-
부곡 1 동 Bugok1-dong	-	4	4	-	1	36	36	-
부곡 2 동 Bugok2-dong	-	8	8	-	3	107	107	-
부곡 3 동 Bugok3-dong	-	1	1	-	5	423	400	23
부곡 4 동 Bugok4-dong	-	3	3	-	2	37	36	1
강 전 1 동 Jangjeon1-dong	-	5	5	-	2	57	57	-
강 전 2 동 Jangjeon2-dong	-	1	1	-	2	310	310	-
강 전 3 동 Jangjeon3-dong	-	2	2	-	1	21	21	-
선 두 구 동 Seondugu-dong	-	-	-	-	1	4	4	-
청룡노포동 CheongryongNopodong	-	-	-	-	3	570	570	-
남 산 동 Namsan-dong	-	12	12	-	2	112	112	-
구 서 1 동 Guseo1-dong	-	4	4	-	4	360	359	1
구 서 2 동 Guseo2-dong	-	9	9	-	1	8	8	-
금 성 동 Geumseong-dong	-	1	1	-	1	19	19	-

자 료 : 민원봉사과

Source : Civil Service Department

XIV. 구 의 회

GU - ASSEMBLY

1. 의 원 정 수

Number of Assemblymen

(단위 : 명)

(Unit : Person)

연별 및 동별 Year & Dong	의 원 정 수 Number of Assemblymen	1 선 거 구 당 Per 1 Electoral District	
		1 명 1 Person	2 명 2 Person
1 9 9 7	26	16	10
1 9 9 8	17	17	-
1 9 9 9	17	17	-
2 0 0 0	17	17	-
2 0 0 1	17	17	-
서 1 동 Seo1-dong	1	1	-
서 2 동 Seo2-dong	1	1	-
서 3 동 Seo3-dong	1	1	-
서 4 동 Seo4-dong	1	1	-
금 사 동 Geumsa-dong	1	1	-
부 곡 1 동 Bugok1-dong	1	1	-
부 곡 2 동 Bugok2-dong	1	1	-
부 곡 3 동 Bugok3-dong	1	1	-
부 곡 4 동 Bugok4-dong	1	1	-
장 전 1 동 Jangjeon1-dong	1	1	-
장 전 2 동 Jangjeon2-dong	1	1	-
장 전 3 동 Jangjeon3-dong	1	1	-
선 두 구 동 SeonDugu -dong	1	1	-
청 룡 노 포 동 CheongryongNopo-dong	1	1	-
남 산 동 Namsan-dong	1	1	-
구 서 1 동 Guseo1-dong	1	1	-
구 서 2 동 Guseo2-dong	1	1	-
금 성 동 Geumseong-dong	-	-	-

자 료 : 의회사무국

Source : Ward Assembly

주 : 장전2동과 금성동 1개선거구임.

Note : It is Jangjeon 2-dong and Geumseong-dong
which are one electoral district.

2. 본회의 운영 Operation of Plenary Session

(단위 : 건)

(Unit : Case)

연별 및 회기별 Year & Session	소집 회수 Number of Summons	회기일수 Days of Sessions	본회의 일수 Days of General Meeting	의 안 처 리 Management			
				계 Total	원안가결 Passing a Bill as Drafted	수정가결 Passing a Bill as Amended	부 결 Rejection
1 9 9 7	11	78	23	91	87	4	-
1 9 9 8	11	79	24	64	59	5	-
1 9 9 9	7	79	18	66	58	6	2
2 0 0 0	10	79	23	49	41	8	-
2 0 0 1	10	80	26	61	63	8	-
정 례 회 General	2	35	7	21	15	6	-
임 시 회 Temporary	8	45	18	40	38	2	-

자 료 : 의회사무국

Source : Ward Assembly

3. 구 정 질 문 Questions for the Administration

(단위 : 건)

(Unit : Case)

연별 및 회기별 Year & Session	계 Total	총무사회 General affairs · Social	도시산업 City · Industry	의회운영 Assembly
1 9 9 7	-	-	-	-
1 9 9 8	5	3	2	-
1 9 9 9	9	4	5	-
2 0 0 0	6	3	3	-
2 0 0 1	4	3	1	-
정 례 회 General	4	3	1	-
임 시 회 Temporary	-	-	-	-

자 료 : 의회사무국

Source : Ward Assembly

4. 의 안 처 리

Bill Handing

(단위 : 건)

(Unit : Case)

구 분 Category	접 수 Receipt	처 리 Managementn						미처리 Unsettled
		계 Total	가 결 Passage		부 결 Rejection	폐 기 Abrogation	철회 Withdrawal	
			원 안 Draft	수 정 Amend				
1 9 9 7	96	96	87	4	-	5	-	-
1 9 9 8	64	64	57	5	-	2	-	-
1 9 9 9	66	66	58	6	2	-	-	-
2 0 0 0	49	49	41	8	-	-	-	-
2 0 0 1	62	62	63	8	-	-	1	-
예 산 안 Budget Bill	6	6	1	5	-	-	-	-
결 산 안 Balance Bill	1	1	1	-	-	-	-	-
조 례 Ordinance	29	29	26	3	-	-	-	-
(의원발의) Assemblyman's Suggestion	(1)	(1)	(1)	-	-	-	-	-
(구청제출) presentation to the ward office	(28)	(28)	(25)	(3)	-	-	-	-
승인동의안 Approval Consent Bill	8	8	8	-	-	-	-	-
건 의 안 Proposal Bill	1	1	1	-	-	-	-	-
규 칙 안 Rule Bill	2	2	2	-	-	-	-	-
결 의 안 Decision Bill	1	1	1	-	-	-	-	-
중 요 동 의 Important Agreement	1	1	-	-	-	-	1	-
청 원 Petition	-	-	-	-	-	-	-	-
기 타 Others	13	13	13	-	-	-	-	-
제 의 안 Proposal Bill	-	-	-	-	-	-	-	-

자 료 : 의회사무국

Source : Ward Assembly

XV. 부산광역시 통계

MAIN STATISTICS OF BUSAN METROPOLITAN GOVERNMENT

1. 행정 구역

Administrative District

(단위 : 명)

(Unit : Person)

연별 및 구별 Year & Gu	면 적		구 Gu				군 Gun					
	Area (km ²)	구성비 Rate (%)	동 Dong		통 Tong	반 Ban	읍 Eup	면 Myeon	리 Li		반 Ban	
			행정 Administrative	법정 Legal					행정 Administrative	법정 Legal		
1 9 9 7	750.90	100	234	187	6,880	35,758	2	3	125	62	657	
1 9 9 8	753.19	100	218	187	6,710	36,170	2	3	125	62	657	
1 9 9 9	758.21	100	216	187	5,486	29,260	2	3	125	62	662	
2 0 0 0	759.87	100	216	187	5,470	29,359	2	3	125	62	663	
2 0 0 1	761.91	100.00	216	187	6,491	29,496	2	3	127	62	737	
중 구 Jung -gu	2.80	0.37	9	41	172	733	-	-	-	-	-	-
서 구 Seo -gu	13.67	1.80	15	24	265	1,282	-	-	-	-	-	-
동 구 Dong -gu	9.77	1.29	17	4	228	1,095	-	-	-	-	-	-
영 도 구 Yeongdo-gu	13.97	1.84	14	21	308	1,627	-	-	-	-	-	-
부 산 진 구 Busanjin-gu	29.67	3.90	25	11	849	4,469	-	-	-	-	-	-
동 태 구 Dongnae-gu	16.70	2.20	14	9	388	2,408	-	-	-	-	-	-
남 구 Nam -gu	25.63	3.37	19	6	503	2,659	-	-	-	-	-	-
북 구 Buk -gu	38.30	5.04	11	5	335	1,340	-	-	-	-	-	-
해 운 대 구 Haeundae-gu	51.44	6.77	14	8	421	2,900	-	-	-	-	-	-
사 하 구 Saha -gu	40.87	5.38	16	8	412	2,482	-	-	-	-	-	-
금 정 구 Geumjeong-gu	65.16	8.58	18	13	390	2,270	-	-	-	-	-	-
강 서 구 Gangseo -gu	178.10	23.23	7	22	157	516	-	-	-	-	-	-
연 제 구 Yeonje -gu	12.08	1.54	13	2	328	1,832	-	-	-	-	-	-
수 영 구 Suyeong -gu	10.16	1.34	10	5	274	1,369	-	-	-	-	-	-
사 상 구 Sasang -gu	35.84	4.72	14	8	461	2,514	-	-	-	-	-	-
기 강 군 Gijang-gun	217.82	28.64	-	-	-	-	2	3	127	62	737	

자 료 : 부산광역시 기획관실

Source : Planning Office
Busan Metropolitan City

2. 인 구 추 이

Trend of Population

(단위 : 명)

(Unit : Person)

연 별 Year	세대수 Household	인 구 수 Population			인구밀도 Density per sq. km ²		세대당인구 Population per household	65세 이상 고령자 Over 65 age old	외국인 인구 Foreigner Population		
		계 Total	남 Male	여 Female		면적(km ²) Area				남 Male	여 Female
1948	91,028	501,890	251,710	250,180	-	-	5.5
1949	92,118	470,750	237,978	232,772	-	-	5.1
1950	-	-	-	-	-	-	-
1951	146,174	844,134	414,050	430,084	-	-	5.8
1952	143,332	850,192	413,195	436,997	-	-	5.9
1953	151,076	827,570	402,030	425,540	-	-	5.5
1954	151,051	840,180	405,481	434,699	3,824	219.7	5.6
1955	190,341	1,049,363	529,112	520,251	4,776	219.7	5.5
1956	181,784	1,002,391	490,099	512,292	4,563	219.7	5.5
1957	179,411	1,019,427	494,320	525,107	4,640	219.7	5.7
1958	183,819	1,044,581	507,134	537,447	4,755	219.7	5.7
1959	191,236	1,087,243	531,336	555,907	4,949	219.7	5.7
1960	211,101	1,163,671	578,748	584,923	5,297	219.7	5.5
1961	210,204	1,163,518	567,280	594,238	4,825	241.12	5.5
1962	230,298	1,270,625	625,938	644,687	3,527	360.25	5.5	45,198
1963	245,364	1,360,630	669,470	691,160	3,777	360.25	5.5	49,531
1964	250,688	1,399,859	689,569	710,290	3,886	360.25	5.6	52,217
1965	256,164	1,419,808	698,395	721,413	3,941	360.25	5.5	53,629
1966	272,730	1,426,019	712,897	713,122	3,821	373.23	5.2	28,668
1967	271,518	1,463,325	724,376	738,949	3,921	373.23	5.4	56,834
1968	292,618	1,522,009	770,277	781,732	4,158	373.23	5.3	59,148
1969	334,192	1,675,570	835,494	840,076	4,489	373.23	5.0	63,713
1970	371,228	1,842,259	905,351	936,908	4,969	373.23	5.0	35,069
1971	384,716	1,943,958	970,711	973,247	5,208	373.23	5.1	49,557
1972	394,692	2,015,162	1,002,086	1,013,076	5,399	373.23	5.1	54,169

자 료 : 1990년까지는 상주 인구조사 결과이며, 1991년 이후는 주민등록 인구통계 결과임(외국인 포함).

1) 1947~1962년은 60세이상이며, 1966, 1970년과 1975년 이후는 65세이상 인구임.

2. 인 구 추 이(계속)

Trend of Population(Cont'd)

(단위 : 명)

(Unit : Person)

연 별 Year	세대수 Household	인 구 수 Population			인구밀도 Density per sq. km ²		세대당인구 Population per household	65세이상 고령자 Over 65 age old	외국인 인구 Foreigner Population		
		계 Total	남 Male	여 Female		면적(km ²) Area				남 Male	여 Female
1973	405,904	2,071,950	1,031,502	1,040,448	5,551	373.23	5.1	79,279
1974	450,293	2,306,041	1,143,575	1,162,466	6,179	373.23	5.0	89,754
1975	503,813	2,453,173	1,222,153	1,231,020	6,536	375.31	4.9	48,898
1976	523,011	2,573,713	1,274,588	1,299,125	6,856	375.31	4.9
1977	548,322	2,697,947	1,333,391	1,364,556	7,189	375.31	4.9
1978	593,883	2,879,570	1,430,287	1,499,283	6,604	436.03	4.8
1979	630,982	3,034,596	1,506,996	1,527,600	7,019	432.32	4.8
1980	689,371	3,159,766	1,570,367	1,589,399	7,302	432.72	4.6	71,145
1981	704,322	3,249,643	1,603,248	1,646,395	7,507	432.87	4.6
1982	735,274	3,343,783	1,644,583	1,699,200	7,716	433.36	4.5
1983	765,236	3,395,171	1,689,784	1,705,387	7,821	434.13	4.4
1984	803,010	3,495,289	1,734,894	1,760,395	8,048	434.33	4.4
1985	840,765	3,514,798	1,736,376	1,778,422	8,089	434.52	4.2	91,720
1986	857,860	3,578,844	1,777,660	1,801,184	8,234	434.64	4.2
1987	883,086	3,654,097	1,815,431	1,838,666	8,396	435.13	4.1
1988	933,553	3,750,626	1,866,413	1,884,213	8,607	435.76	4.0
1989	979,229	3,857,312	1,916,907	1,940,405	8,334	525.95	3.9
1990	994,033	3,796,113	1,881,926	1,916,187	7,175	529.37	3.8	127,132
1991	1,064,770	3,892,820	1,946,204	1,946,616	7,382	529.49	3.7	...	4,448	2,438	2,010
1992	1,079,237	3,887,278	1,944,544	1,942,734	7,350	528.88	3.6	151,285	4,889	2,649	2,240
1993	1,090,943	3,868,429	1,934,599	1,933,830	7,284	531.06	3.5	158,245	5,623	3,115	2,508
1994	1,100,434	3,846,544	1,923,770	1,922,774	7,242	531.17	3.5	165,740	6,732	3,653	3,069
1995	1,132,360	3,892,972	1,946,702	1,946,270	5,196	748.92	3.4	177,362	9,092	5,009	4,083
1996	1,149,521	3,878,918	1,939,725	1,939,193	5,176	749.37	3.4	185,496	11,793	6,782	5,011
1997	1,168,600	3,865,114	1,933,045	1,932,069	5,147	750.90	3.3	196,338	13,802	8,141	5,661
1998	1,173,328	3,842,834	1,921,872	1,920,962	5,102	753.19	3.3	204,238	13,736	7,676	6,060
1999	1,187,703	3,831,454	1,915,491	1,915,963	5,053	756.21	3.2	216,318	14,184	7,423	6,761
2000	1,199,804	3,812,392	1,905,565	1,906,827	5,017	759.86	3.2	229,075	15,886	8,515	7,371
2001	1,210,902	3,786,033	1,891,686	1,894,448	4,969	761.97	3.1	242,143	16,497	8,061	7,436

Source : Figures prior to 1990 are the results of the Year-end after 1991 resident registration projected population (including foreigners).

1) Indicate population of ever year old for period of 1947 ~ 1962 and over 65 years old period after 1996.

3. 자치구·군 공무원(정원) Government Employees of Gu, Gun Office (The Fixed Number of Persons)

(단위 : 명)

(Unit : Person)

연월 & Gu	지 방 공 무 원 Country Government Employees																	
	합계 Sub Total	정무직 Affairs of State	일 반 직 General												별정직 Appoi- ntees	기능직 Techni- cal	고용직 Tempo- rary	
			계 Total	3급 3rd grade	4급 4th grade	5급 5th grade	6급 6th grade	7급 7th grade	8급 8th grade	9급 9th grade	연구관 Research office	연구사 Research- er	지도관 Guide office	지도사 Guide				
1 9 9 7	10,877	16 8,199	-	93	623	1,405	2,545	2,336	1,188	-	-	1	8	405	1,898	359		
1 9 9 8	9,432	16 7,398	-	73	545	1,069	2,347	2,224	1,131	-	-	-	-	320	1,516	182		
1 9 9 9	9,270	16 7,600	13	76	532	1,176	2,401	2,255	1,140	-	-	1	6	91	1,433	130		
2 0 0 0	9,086	16 7,556	13	77	539	1,215	2,332	2,228	1,145	-	-	1	6	80	1,346	88		
2 0 0 1	8,893	16 7,466	13	77	641	1,210	2,277	2,182	1,166			1	6	72	1,278	66		
중 Jung	-gu	434	1	337	-	5	28	62	113	82	47	-	-	-	2	71	13	
서 Seo	-gu	512	1	437	1	5	34	69	131	125	72	-	-	-	5	70	-	
동 Dong	-gu	526	1	436	1	5	34	70	130	127	69	-	-	-	6	82	1	
영 도 Yeongdo	-gu	517	1	439	1	5	35	69	131	126	72	-	-	-	4	73	-	
부 산 진 Busanjin	-gu	878	1	750	1	5	46	104	238	222	134	-	-	-	7	105	15	
동 태 Dongnae	-gu	567	1	479	1	5	35	76	145	146	71	-	-	-	5	73	9	
남 Nam	-gu	611	1	536	1	5	40	85	158	164	83	-	-	-	2	72	-	
북 Buk	-gu	583	1	452	1	4	31	73	138	127	78	-	-	-	3	77	-	
해 운 대 Haeundae	-gu	658	1	545	1	6	35	84	160	161	98	-	-	-	2	110	-	
사 하 Saha	-gu	644	1	538	1	5	37	83	158	157	97	-	-	-	5	98	2	
금 정 Geumjeong	-gu	643	1	536	1	5	40	82	166	166	76	-	-	-	2	102	2	
강 서 Gangseo	-gu	437	1	357	-	5	29	62	111	114	36	-	-	-	8	71	-	
연 제 Yeonje	-gu	498	1	422	1	5	32	65	128	133	58	-	-	-	4	63	8	
수 영 Suyeong	-gu	465	1	381	1	4	30	64	121	106	55	-	-	-	3	75	5	
사 상 Sasang	-gu	569	1	481	1	5	35	77	142	142	79	-	-	-	3	84	-	
기 장 Gijang	-gun	411	1	339	-	2	20	85	107	84	40	-	-	1	6	12	52	-

자 료 : 부산광역시 기획관실

Source : Planning Office

Busan Metropolitan City

주 : 구의회, 보건소, 동공무원 포함.

Note : Including Assembly, Health center,
Government Employees.

4. 읍·면·동 공무원(정원)

Government Employees of Eup·Myeon·Dong Office

(The Fixed Number of Persons)

(단위 : 명)

(Unit : Person)

연별 및 구별 Year & Gu	계 Total	일 반 직 General						별정직 Appoint- tees	특정직 Special	기능직 Tech- nical	고용직 Temp- orary
		계 Total	5급 5th grade	6급 6th grade	7급 7th grade	8급 8th grade	9급 9th grade				
1 9 9 7	3,618	2,795	241	268	798	887	601	261	-	400	162
1 9 9 8	2,983	2,408	222	29	733	838	586	235	-	264	76
1 9 9 9	2,608	2,387	221	107	717	765	577	14	-	169	38
2 0 0 0	2,110	2,067	1	220	141	577	599	529	1	29	13
2 0 0 1	2,109	2,077	1	220	143	666	682	666		23	9
중 구 Jung -gu	77	67	-	9	3	20	19	16	-	1	9
서 구 Seo -gu	130	130	-	15	10	33	34	38	-	-	-
동 구 Dong -gu	129	121	-	17	6	32	33	33	-	8	-
영 도 구 Yeongdo-gu	121	121	-	14	3	42	38	24	-	-	-
부 산 진 구 Busanjin-gu	241	241	-	25	25	74	60	57	-	-	-
동 대 구 Dongnae-gu	138	138	-	14	8	32	39	45	-	-	-
남 구 Nam -gu	162	162	-	19	13	50	43	37	-	-	-
북 구 Buk -gu	122	122	-	11	3	35	32	41	-	-	-
해 운 대 구 Haeundae-gu	166	166	1	13	12	37	45	58	-	-	-
사 하 구 Saha -gu	164	164	-	16	16	37	37	53	-	5	-
금 정 구 Geumjeong-gu	169	167	-	18	8	49	57	35	-	2	-
강 서 구 Gangseo -gu	72	70	-	7	7	15	26	15	-	2	-
연 제 구 Yeonje -gu	117	117	-	13	-	34	32	38	-	-	-
수 영 구 Suyeong -gu	97	97	-	10	2	24	38	23	-	-	-
사 상 구 Sasang -gu	135	135	-	14	8	33	38	42	-	-	-
기 장 군 Gijang -gun	69	64	-	5	19	18	11	11	-	5	-

자 료 : 부산광역시 기획관실

Source : Planning Office
Busan Metropolitan City

5. 경 제 활 동 인 구

Economically Active Population

(단위 : 천명)

(Unit : Thousand Person)

연 별 Year	15세 이상 [※] Population 15 years old & over								경제활동 참 가 율 (%) Activity rate	실 업 륜 (%) Unemploy- ment rate
	경제활동인구 Economically active population				비경제활동인구 Not Economically active population					
	취 업 자 Employed	실 업 자 Unemployed			가 사 House Keeping	동 학 Attending school	기 타 Others			
1993	2,802	1,671	1,597	74	1,131	544	379	...	59.6	4.4
1994	2,830	1,695	1,625	71	1,135	543	385	...	59.9	4.2
1995	2,914	1,763	1,701	62	1,152	543	389	...	60.5	3.5
1996	2,943	1,760	1,700	60	1,183	542	420	...	59.8	3.4
1997	2,963	1,774	1,704	70	1,189	513	440	...	59.9	3.9
1998	2,979	1,760	1,604	156	1,219	562	416	...	59.1	8.9
1999	2,984	1,743	1,584	159	1,241	552	428	...	58.4	9.1
2000	2,987	1,758	1,645	113	1,229	558	385	...	58.9	6.4
2001	2,986	1,746	1,664	91	1,241	666	367	...	68.4	6.2
1 / 4	2,987	1,738	1,621	117	1,249	565	362	...	58.2	6.7
2 / 4	2,987	1,751	16,654	88	1,234	548	377	...	58.6	5.0
3 / 4	2,986	1,731	1,651	81	1,255	559	362	...	58.0	4.7
4 / 4	2,986	1,758	1,680	77	1,228	548	367	...	58.9	4.4

자 료 : 통계청

「경제활동인구 연보」

주 : 1) 군인, 전투경찰, 방위병, 형이 확정된

교도소 수감자 등은 제외됨.

2) 1989년 이후 자료는 인구추계에 의해 수정.

Source : National Statistical office 「Annual Report on the Economically Active Population Survey」

Note : 1) Soldiers, combatant, police, defense corps, prisoners are excluded.

2) The figures since 1989 are revised on population estimate.

6. 소비자 물가지수 Consumer Price Index

2000 = 100

연월 및 월별 Year & Month	총지수 All items	식 료 품							
		Food	곡 류			Meat	육 류		낙농품 Dairy products
			Cereal	곡 물 Cereal	곡물가공품 Processed cereal		생육 Fresh meat	육류가공품 Processed meat	
1 9 9 7	89.7	88.1	85.0	85.8	79.8	82.3	81.4	87.8	88.7
1 9 9 8	96.8	96.3	92.3	91.1	99.8	88.2	85.9	102.4	101.7
1 9 9 9	98.0	99.6	97.2	97.0	98.7	93.3	91.5	104.2	101.7
2 0 0 0	100.0	100.0	100.0	100.0	100.0	100.0	100.0	100.0	100.0
2 0 0 1	104.1	103.9	100.7	100.6	101.3	109.6	110.3	102.7	102.2
1 월 Jan	102.2	100.5	100.7	101.0	99.1	101.3	101.5	99.6	101.1
2 월 Feb	102.9	101.7	101.2	101.5	99.5	101.0	101.2	99.4	101.4
3 월 Mar	103.7	103.6	100.6	100.8	99.9	102.0	102.1	100.8	102.5
4 월 Apr	104.0	103.6	100.7	101.0	99.4	103.1	103.3	100.8	102.6
5 월 May	104.0	103.0	100.4	100.6	99.4	105.2	105.7	101.0	102.2
6 월 June	104.4	104.5	101.5	101.5	101.7	107.1	107.7	101.8	100.9
7 월 July	104.7	105.1	101.7	101.7	102.0	109.0	109.8	101.8	101.0
8 월 Aug	105.0	105.9	101.1	100.7	102.8	116.9	118.3	104.0	103.6
9 월 Sept	105.0	105.9	101.1	100.7	102.8	116.9	118.3	104.0	103.6
10 월 Oct	104.1	103.2	100.3	99.8	103.0	117.2	118.4	106.6	102.3
11 월 Nov	104.1	103.2	100.3	99.8	103.0	117.2	118.4	106.6	102.3
12 월 Dec	104.4	104.4	97.7	96.4	103.8	122.5	124.0	108.4	103.3

자 료 : 통계청 「물가연보」

Source : National Statistical Office
"Annual Report on the Price Survey."

6. 소비자 물가지수(계속)

Consumer Price Index(Cont'd)

2000 = 100

연별 및 월별 Year & Month	식 료 품 Food										
	어 개 류				채 소 · 해 초				과 실 Fruits	유 지 및 조미료	
	Fish	선어개 Fresh fish	염건어개 Salt & Dried fish	어개가공품 Processed fish	Vegetables & seaweeds	채 소 Vegetables	해초및가공품 Seaweed	채소가공품 Processed vegetables		Oils, Fats & condiments	유 지 Oils & fats
1 9 9 7	82.2	77.8	96.1	91.0	85.3	83.2	98.5	94.7	93.7	90.9	97.5
1 9 9 8	90.2	87.3	98.3	102.9	95.9	95.2	99.5	100.3	97.2	108.0	115.3
1 9 9 9	96.2	95.1	91.7	106.9	100.1	100.2	101.4	97.5	111.0	109.2	110.9
2 0 0 0	100.0	100.0	100.0	100.0	100.0	100.0	100.0	100.0	100.0	100.0	100.0
2 0 0 1	102.9	100.3	116.0	98.1	104.7	105.0	101.0	104.9	122.0	105.8	101.8
1 월 Jan	95.4	90.4	110.2	98.9	108.1	108.8	101.3	100.5	101.5	101.5	97.4
2 월 Feb	96.6	92.2	111.0	98.0	107.0	109.0	108.0	99.6	112.4	108.6	98.0
3 월 Mar	101.0	98.5	111.0	99.2	113.4	117.5	108.1	99.1	123.1	104.1	98.9
4 월 Apr	100.9	98.2	113.7	97.3	100.4	100.4	108.2	99.0	138.2	104.2	98.9
5 월 May	104.2	102.7	116.9	95.7	92.2	89.4	104.3	99.8	128.9	104.6	99.5
6 월 June	107.2	106.8	117.5	96.7	102.5	108.2	100.6	100.1	129.7	107.2	102.9
7 월 July	106.0	104.8	118.1	96.5	114.4	116.8	98.4	110.0	123.7	107.4	102.6
8 월 Aug	108.7	101.0	118.0	97.8	122.4	127.1	98.4	110.6	130.0	108.5	105.6
9 월 Sept	104.9	101.5	121.1	99.9	111.3	112.5	99.0	110.9	127.5	109.3	106.4
10 월 Oct	104.6	102.2	119.0	97.7	97.0	93.8	100.1	109.9	134.5	106.5	99.2
11 월 Nov	108.6	100.6	118.2	99.1	94.2	90.1	100.1	110.0	106.7	105.6	108.4
12 월 Dec	106.4	104.5	117.8	100.7	98.4	95.8	100.1	109.5	107.2	106.7	109.0

자 료 : 통계청 「물가연보」

Source : National Statistical Office

「Annual Report on the Price Survey」

6. 소비자 물가지수(계속)

Consumer Price Index(Cont'd)

2000 = 100

연월 및 월별 Year & Month	식 료 품 Food								식료품 이외 Excluding Food	주 거	
	조미료 Condiments	빵및과자 Bread & confectiona ry	차 와 음 료 Teas & Beverages			주 류 Alcoholic Beverages	기 타 식료품 Others	외 식 Eating Out			집 세 Rent
1 9 9 7	88.6	82.7	94.8	91.2	96.6	86.9	-	93.6	90.5	101.9	104.5
1 9 9 8	106.2	99.8	107.6	114.3	104.1	96.4	-	98.5	97.0	104.0	104.5
1 9 9 9	108.8	100.1	107.5	112.6	104.8	98.6	-	98.9	97.3	100.9	101.5
2 0 0 0	100.0	100.0	100.0	100.0	100.0	100.0	100.0	100.0	100.0	100.0	100.0
2 0 0 1	106.6	106.6	100.9	100.8	101.0	98.6	101.6	101.8	104.2	101.7	101.6
1 월 Jan	102.3	105.3	100.0	101.3	99.4	99.0	100.6	100.3	102.9	100.3	100.1
2 월 Feb	104.7	105.2	100.4	101.4	99.8	98.6	100.7	100.3	103.4	100.3	100.3
3 월 Mar	105.1	105.2	101.1	101.0	101.1	98.3	100.7	101.3	103.8	100.4	100.4
4 월 Apr	105.2	105.5	100.5	99.0	101.3	98.0	100.7	101.5	104.1	100.8	100.5
5 월 May	105.6	105.8	101.2	100.4	101.7	98.4	101.2	101.7	104.4	101.3	101.0
6 월 June	108.0	105.5	101.6	101.0	101.9	98.6	101.7	101.7	104.4	101.6	101.6
7 월 July	108.3	105.4	100.7	99.0	101.5	98.6	102.5	101.7	104.4	101.7	101.6
8 월 Aug	109.0	105.3	101.5	101.6	101.5	98.5	102.4	101.8	104.7	102.1	102.1
9 월 Sept	109.8	105.4	101.1	101.4	101.0	98.5	102.6	102.2	104.7	102.3	102.2
10 월 Oct	107.9	105.1	100.4	100.1	100.5	98.5	102.6	102.6	104.7	102.9	102.5
11 월 Nov	106.0	105.5	100.7	101.4	100.4	98.5	101.9	102.6	104.6	103.1	103.0
12 월 Dec	106.3	106.2	101.3	101.5	101.3	98.6	101.9	101.9	104.4	103.4	103.3

“자료: 통계청 “물가연보” Source: National Statistical Office”

6. 소비자 물가지수(계속) Consumer Price Index(Cont'd)

2000 = 100

연별 및 월별 Year & Month	주 거 비 Housing				광 열 · 수 도 Fuels, light & water				가구집기 · 가사용품 Furniture & Utensils	
	주 택 설 비 수 리 House Repair & Maintenance	주 택 설 비 수 리 Materials for house R & M	주 택 설 비 수 리 Service for house R & M	기타주거 Other housing	Fuel, Light & Water	전기료 Electric charges	수도료 Water Charges	연 료 Fuel	Furniture & Utensils	일반가구 Furniture
1 9 9 7	84.0	83.1	104.6	102.9	73.2	90.4	77.2	65.6	91.9	96.8
1 9 9 8	100.3	100.1	104.5	105.4	89.7	98.8	81.1	88.7	99.5	98.1
1 9 9 9	98.3	98.3	98.7	97.3	88.2	99.6	93.1	82.4	100.4	98.7
2 0 0 0	100.0	100.0	100.0	100.0	100.0	100.0	100.0	100.0	100.0	100.0
2 0 0 1	100.6	99.4	102.6	106.6	111.0	104.6	113.7	114.0	103.4	108.8
1 월 Jan	99.4	98.4	100.9	105.1	110.8	104.8	108.1	114.9	101.2	104.5
2 월 Feb	99.7	98.9	100.9	101.6	110.7	104.8	108.1	114.8	102.5	104.5
3 월 Mar	100.4	99.6	101.6	100.3	110.7	104.8	108.1	114.8	102.5	102.8
4 월 Apr	100.8	99.6	102.6	104.9	110.7	104.8	108.1	114.8	102.8	102.8
5 월 May	100.8	99.6	102.6	105.7	111.2	104.5	108.1	115.9	102.8	102.8
6 월 June	100.8	99.6	102.6	103.4	111.1	104.5	108.1	115.7	102.4	102.8
7 월 July	100.8	99.6	102.6	105.4	111.1	104.5	108.1	115.7	102.6	102.8
8 월 Aug	101.0	99.6	103.3	103.1	111.9	104.5	121.5	113.7	104.9	116.4
9 월 Sept	101.0	99.6	103.3	105.7	111.9	104.5	121.5	113.7	105.0	116.4
10 월 Oct	101.0	99.6	103.3	113.2	111.7	104.5	121.5	113.2	104.8	116.4
11 월 Nov	101.0	99.6	103.3	108.5	110.8	104.5	121.5	111.6	104.3	116.4
12 월 Dec	101.0	99.6	103.3	109.7	109.2	104.5	121.5	108.7	104.8	116.4

자 료 : 통계청 「물가연보」

Source : National Statistical Office
"Annual Report on the Price Survey."

6. 소비자 물가지수(계속)

Consumer Price Index(Cont'd)

2000 = 100

연월 Year & Month	가구집기·가사용품 Furniture & Utensils					피복 및 신발			
	가정용기구 Household appliances	주방용품 Dinner set & Kitchen utensils	가사소모품 Household Miscellaneous & expandable goods	침구 및 직물 Bedding & clothing products	가사서비스 Household service	Clothing & Footwear	외의 Outer garments	스웨터·셔츠 Sweater & Shirts	내의 Underwear
1997	107.2	91.2	83.6	82.3	88.6	92.8	94.0	93.9	91.8
1998	106.2	97.8	102.7	95.9	95.9	98.5	98.2	97.6	102.2
1999	106.2	99.9	102.8	100.0	96.2	98.5	98.2	97.6	102.0
2000	100.0	100.0	100.0	100.0	100.0	100.0	100.0	100.0	100.0
2001	99.9	106.1	101.8	98.8	106.1	103.2	103.6	104.6	99.6
1월 Jan	99.1	105.7	100.5	100.0	100.9	102.5	102.7	102.8	99.7
2월 Feb	100.2	105.3	102.3	100.0	103.5	102.5	102.7	102.8	99.6
3월 Mar	100.2	105.1	103.5	100.0	104.5	100.8	102.7	102.8	98.7
4월 Apr	100.1	105.1	102.0	100.0	107.0	102.7	102.7	102.8	98.8
5월 May	100.5	105.1	102.8	98.2	107.0	103.5	103.4	105.1	98.8
6월 June	100.5	105.1	101.7	95.7	107.0	103.5	103.4	105.1	98.8
7월 July	100.4	105.1	101.2	98.2	107.1	103.4	103.4	105.1	98.8
8월 Aug	100.1	105.0	101.5	98.4	107.3	103.5	103.4	105.1	98.8
9월 Sept	100.2	105.0	101.8	98.4	107.3	103.6	103.4	105.1	98.8
10월 Oct	100.2	105.0	100.8	98.4	107.3	104.1	104.0	105.6	100.9
11월 Nov	98.8	105.0	100.0	98.4	107.3	103.2	104.2	105.7	100.9
12월 Dec	98.1	104.6	103.2	100.3	107.3	105.2	105.4	105.7	100.9

자료 : 통계청 「물가연보」

Source : National Statistical Office

「Annual Report on the Price Survey」

6. 소비자 물가지수(계속)

Consumer Price Index(Cont'd)

2000 = 100

연별 및 월별 Year & Month	의복 및 신발 Clothing & Footwear			보 건 의 료				교육 · 교양오락		
	기타의복 Others clothing	신 발 Footwear	의복 및 신발서비스 Clothing & Footwear services	Medical Care	의약품 Medicines	보 건 의료용품 Medical appliances	보건의료 서 비 스 Medical services	Education culture & recreation	교 육	
									Education	납입금 School fee
1 9 9 7	87.5	85.4	111.4	86.6	100.7	83.8	79.2	90.3	90.3	88.5
1 9 9 8	99.2	91.9	112.7	91.8	102.2	97.3	85.8	94.3	94.1	90.4
1 9 9 9	99.5	97.2	104.4	93.3	101.8	101.6	88.0	96.2	96.1	93.6
2 0 0 0	100.0	100.0	100.0	100.0	100.0	100.0	100.0	100.0	100.0	100.0
2 0 0 1	100.1	103.8	102.3	111.7	104.2	96.2	121.4	104.9	106.0	104.9
1 월 Jan	98.3	104.2	102.6	112.1	102.9	98.6	123.4	100.8	100.9	101.0
2 월 Feb	98.3	104.2	102.6	112.2	103.1	98.6	123.4	102.7	102.7	101.0
3 월 Mar	101.0	89.4	102.6	112.7	104.2	96.8	123.5	105.1	105.2	105.7
4 월 Apr	101.1	104.7	102.6	112.9	104.5	96.8	123.6	105.4	105.5	105.7
5 월 May	100.3	106.0	102.6	112.8	104.5	95.5	123.6	105.4	105.5	105.7
6 월 June	100.3	106.0	102.6	112.7	104.3	95.5	123.6	105.4	105.5	105.7
7 월 July	100.3	105.0	102.6	110.3	103.5	95.5	105.5	105.5	105.7	105.7
8 월 Aug	100.3	106.0	102.6	110.8	104.7	95.5	105.5	105.5	105.6	105.7
9 월 Sept	100.3	106.4	102.6	110.8	104.6	95.5	105.5	105.5	105.6	105.7
10 월 Oct	100.3	106.4	102.6	110.8	104.6	95.5	105.5	105.5	105.7	105.7
11 월 Nov	100.3	97.8	102.6	110.9	104.7	95.5	105.9	105.9	106.1	105.7
12 월 Dec	100.3	109.4	98.9	110.9	104.8	95.5	106.0	106.0	106.1	105.7

자 료 : 통계청 「물가연보」

Source : National Statistical Office

「Annual Report on the Price Survey」

6. 소비자 물가지수(계속)

Consumer Price Index(Cont'd)

2000 = 100

연월 및 월별 Year & Month	교육·교양오락 Education culture & recreation						교통·통신			
	기타교육 Others education	문방구 Station- ary	교 양 오 락				Transport & communi- cations	교 통		
			Culture & recreation	신문도서 Newspaper & books	교양오락기구 Culture & recreation durables	교양오락서비스 Culture & recreation service		Transport	공공교통 Public transport	개인교통 Private transport
1997	91.6	92.3	97.3	87.0	108.0	94.2	84.9	81.8	77.7	85.4
1998	97.0	101.3	101.6	91.7	108.0	100.4	95.3	94.1	92.4	95.6
1999	98.1	100.0	100.8	94.6	105.6	99.7	96.8	95.9	94.2	97.3
2000	100.0	100.0	100.0	100.0	100.0	100.0	100.0	100.0	100.0	100.0
2001	105.0	100.1	100.6	101.3	96.6	103.6	102.0	104.3	108.1	102.9
1월 Jan	100.7	100.1	100.1	101.0	98.1	101.6	101.5	103.6	106.2	102.6
2월 Feb	104.1	100.1	101.0	101.0	99.0	102.7	101.5	103.4	106.2	102.4
3월 Mar	104.8	100.1	101.0	101.3	98.5	103.0	101.8	103.8	106.2	103.0
4월 Apr	105.3	99.7	100.7	101.3	97.4	103.2	102.1	104.3	106.6	103.4
5월 May	105.3	100.2	100.7	101.3	97.3	103.3	102.2	104.3	106.6	103.5
6월 June	105.3	100.2	100.8	101.3	97.2	103.6	102.3	104.5	106.6	103.7
7월 July	105.6	100.2	101.1	101.3	96.9	104.4	102.8	105.7	109.6	104.2
8월 Aug	105.5	100.0	101.0	101.3	96.5	104.6	102.7	105.5	110.1	103.9
9월 Sept	105.5	100.0	100.6	101.3	95.6	104.6	102.3	104.8	109.8	103.0
10월 Oct	105.6	100.0	99.9	101.3	94.8	103.9	102.1	104.7	109.9	102.8
11월 Nov	106.3	100.0	99.3	101.3	93.5	103.6	101.9	104.3	109.9	102.3
12월 Dec	106.4	100.1	99.3	101.3	93.7	103.6	100.7	102.4	109.9	99.7

자료 : 통계청 「물가연보」

Source : National Statistical Office

「Annual Report on the Price Survey」

6. 소비자 물가지수(계속)

Consumer Price Index(Cont'd)

2000 = 100

연별 및 월별 Year & Month		기 타 잡 비 Others Miscellaneous							
	통 신 Communi- cation		이 · 미 용 PersonalCare		장 신 구 Personal effects	담 배 Cigarettes	숙 박 료 Hotel charges	수 수 료 Fees	
			이 · 미 용 품 Toilet articles	이 · 미 용 서비스 Personal care services					
1 9 9 7	102.9	87.6	87.1	96.3	82.8	92.6	87.2	91.0	73.2
1 9 9 8	102.3	95.8	97.8	101.8	95.9	101.7	87.2	95.2	82.9
1 9 9 9	101.9	98.2	97.7	104.2	94.6	101.7	100.0	95.7	82.1
2 0 0 0	100.0	100.0	100.0	100.0	100.0	100.0	100.0	100.0	100.0
2 0 0 1	96.9	106.2	104.6	102.3	106.4	106.2	112.4	111.7	100.0
1 월 Jan	97.0	105.9	104.8	102.7	106.5	102.3	112.4	107.4	100.0
2 월 Feb	97.2	105.8	104.9	102.9	106.5	101.5	112.4	107.4	100.0
3 월 Mar	97.2	105.6	104.6	102.2	106.5	101.2	112.4	108.3	100.0
4 월 Apr	97.3	106.1	104.6	102.2	106.5	105.2	112.4	108.3	100.0
5 월 May	97.5	106.5	104.7	102.5	106.5	107.1	112.4	108.3	100.0
6 월 June	97.5	106.1	104.3	102.6	105.6	106.1	112.4	109.3	100.0
7 월 July	96.5	106.0	104.3	102.5	105.6	104.7	112.4	118.6	100.0
8 월 Aug	96.5	106.2	104.7	102.3	106.5	108.8	112.4	118.6	100.0
9 월 Sept	96.5	106.4	104.6	102.2	106.5	106.8	112.4	111.7	100.0
10 월 Oct	96.1	106.9	104.5	102.1	106.5	110.3	112.4	111.7	100.0
11 월 Nov	96.4	106.4	104.4	101.7	106.5	107.0	112.4	115.5	100.0
12 월 Dec	96.9	106.2	104.3	101.5	106.5	106.1	112.4	115.5	100.0

자 료 : 통계청 「물가연보」

Source : National Statistical Office
「Annual Report on the Price Survey」

6-1. 주요 상품 소비자 물가지수

Consumer Price Index of Major Commodities

1995 = 100

연별 및 월별 Year & Month	일 반 미 Rice 精米中品 (在來式) Polished average quality (native)	두 부 Bean curd 500g 정도 Approx. 500g	설탕 Sugar 精白糖 비닐포장 Refined. white	밀 가루 Wheat flour 제분율 77% 중력분 1등급 Extraction 77% glutinous 1st grade	쇠 고 기 Beef 精肉(한우) Fresh meat	돼지고기 Pork 精肉 Fresh meat	닭 고 기 Chicken 肉 鶏 Broiler
	8kg	1 모 Cake	1봉(1kg) Pouch (1kg)	1 포 Bag (3kg)	500g	500g	1kg
1 9 9 7	125.8	118.1	116.9	133.4	83.1	100.5	96.4
1 9 9 8	133.4	150.9	186.5	197.9	85.0	110.3	106.6
1 9 9 9	142.8	149.0	156.5	166.6	99.5	111.1	104.4
2 0 0 0	145.4	147.7	126.0	154.0	114.3	114.1	102.3
2 0 0 1	146.6	147.7	137.4	162.4	128.8	130.2	114.9
1 월 Jan	146.5	145.5	134.1	150.2	116.6	113.8	104.2
2 월 Feb	147.2	145.5	134.1	153.7	111.6	116.0	111.9
3 월 Mar	145.9	145.5	134.1	156.4	110.8	118.1	127.3
4 월 Apr	146.1	145.5	132.6	160.9	113.1	120.7	132.3
5 월 May	145.2	145.5	134.8	160.7	113.5	135.0	108.6
6 월 June	146.5	145.5	139.8	167.9	116.5	141.6	105.8
7 월 July	146.7	145.5	140.8	167.1	121.9	139.0	118.7
8 월 Aug	146.4	145.5	140.8	167.1	135.2	136.3	121.8
9 월 Sept	145.4	148.0	139.4	166.4	146.5	137.0	106.7
10 월 Oct	146.7	148.0	139.1	166.4	146.1	135.4	110.6
11 월 Nov	144.8	148.0	139.5	166.1	149.2	133.8	115.6
12 월 Dec	140.0	148.0	139.8	166.1	164.9	135.7	115.4

자 료 : 통계청 「한국통계월보」 (2001. 2)

Source : National Statistical Office
「Monthly Statistics of Korea」 (Feb. 2001)

6-1. 주요 상품 소비자 물가지수(계속)

Consumer Price Index of Major Commodities(Cont'd)

1995 = 100

연월 Year & Month	고 등 어 Machereel 생선길이 30cm 정도 Approx 30cm in length fresh	마른멸치 Dried anchovies 길이 5cm 정도 Approx.5cm Length yellow and white	김 Dried laver 改良김, 검정색 中 品 Improved species, black, average quality	달걀 Eggs 흰색, 大卵 개당 55g정도 white weight approx 55g around	파 Welsh-onions 改良파 머리둘레3cm Improved species approx 3cm around	콩나물 Bean sprouts 몸길이 5cm 정도 Approx. 5cm in length	참깨 Sesame 흰색 White	고추 Red peppers 재래종 완전히마른것 中 品 Native species completely dried
	1마리 Fish	1포(3kg) Bag(3kg)	100장 100 sheets	10개 10 Eggs	3.75kg	375g	1 l	600g
1997	93.5	114.5	104.2	115.7	141.0	109.6	112.0	79.7
1998	102.3	102.6	104.3	137.6	141.1	135.2	125.7	91.8
1999	117.3	83.8	109.0	129.8	158.6	129.9	123.7	107.7
2000	139.7	108.8	105.3	116.5	124.6	119.6	123.8	95.1
2001	163.0	147.3	106.6	140.6	128.2	121.9	117.6	100.4
1월 Jan	150.9	138.1	107.3	130.2	147.9	119.4	120.5	94.9
2월 Feb	173.8	139.4	110.4	134.3	116.9	120.9	122.0	94.9
3월 Mar	189.5	138.2	110.2	141.8	109.6	124.0	119.0	94.9
4월 Apr	140.6	144.5	110.2	144.3	75.3	122.4	117.5	96.0
5월 May	154.1	153.4	112.0	141.2	95.9	122.4	117.5	96.2
6월 June	180.3	152.5	105.8	130.7	134.8	121.7	117.5	101.6
7월 July	192.0	152.5	102.2	132.2	140.8	117.9	117.5	104.0
8월 Aug	146.7	151.1	102.2	138.7	174.0	121.7	117.5	103.4
9월 Sept	138.4	158.3	108.1	152.4	171.8	124.0	117.5	105.8
10월 Oct	128.7	150.2	104.9	150.2	151.2	120.2	117.5	105.8
11월 Nov	115.3	145.3	104.9	140.2	114.2	124.0	113.0	104.6
12월 Dec	125.6	144.4	104.9	149.7	105.6	124.0	113.0	102.2

자료 : 통계청 「한국통계월보」 (2001. 2)

Source : National Statistical Office

「Monthly Statistics of Korea」 (Feb. 2001)

7. 소 득 Income

7-1. 시내총생산 총괄 Summary of Gross Regional Domestic product

	단위	1992	1993	1994	1995	1996	1997	1998	1999	2000
시내총생산(경상)	십억원	16,986.0	18,961.7	21,337.8	24,134.9	26,833.3	27,759.8	27,235.8	29,365.9	30,306.1
(전국 대비구성비)	%	(7.0)	(7.0)	(6.9)	(6.7)	(6.7)	(6.4)	(6.4)	(6.2)	(6.0)
경제성장률(불변)		1.0	3.6	7.1	6.0	7.7	-0.4	-7.6	7.4	6.2
○ 농 림 어 업		14.0	7.4	-14.1	26.0	3.5	16.6	-14.3	-5.3	-10.0
○ 광 공 업		-6.2	-6.2	-0.4	0.9	0.1	-5.3	-18.2	8.7	11.0
(제 조 업)	%	(-6.2)	(-6.2)	(-0.2)	(1.0)	(0.1)	(-5.3)	(-18.2)	(8.7)	(11.0)
○ 전기가스수도업		-12.2	22.9	13.2	1.0	155.8	0.7	7.0	6.2	11.8
○ 건 설 업		...	7.3	19.6	9.3	6.8	-5.9	-14.9	-17.7	-0.7
○ 서 비 스 업 ₂₎		7.4	8.2	10.1	8.1	7.6	-3.1	-1.4	13.4	6.2
○ 정부 및 민간비영리서비스생산 ₃₎		...	1.7	2.3	5.0	3.3	1.0	-3.5	-0.5	2.4
생산구조 (경상)										
○ 농 림 어 업		3.0	2.7	2.3	2.6	2.7	3.4	2.8	2.6	2.2
○ 광 공 업		25.9	24.3	22.5	21.8	20.1	18.5	18.1	18.4	18.3
(제 조 업)	%	(25.8)	(24.2)	(22.5)	(21.8)	(20.1)	(18.4)	(18.0)	(18.3)	(18.3)
○ 전기가스수도업		12.6	1.4	1.4	1.3	3.0	2.9	3.5	3.6	3.9
○ 건 설 업		...	11.3	12.5	12.5	12.2	11.8	10.1	8.0	7.8
○ 서 비 스 업 ₂₎		58.5	51.4	52.1	52.1	52.2	53.3	55.2	57.3	67.4
○ 정부 및 민간비영리서비스생산 ₃₎		...	8.9	9.2	9.7	9.8	10.1	10.4	10.1	10.6
인 구	천명	3,777	3,839	3,847	3,852	3,846	3,837	3,827	3,831	3,786
(전국 대비구성비)	%	(8.7)	(8.7)	(8.6)	(8.5)	(8.4)	(8.3)	(8.2)	(8.1)	(7.8)

자 료 : 통계청 「지역내총생산」

주 : 1) 1인당 시내총생산 = 시내총생산/시내총인구

2) 도소매 · 음식숙박업 · 운수 · 창고 · 통신업 · 금융 · 보험 · 부동산 및 사업서비스업.

3) 불변가격계열 기준년 변경(1985 → 1990년).

Source : National Statistical office 「GRDP」

Nate : 1) Gross regional domestic products(per person) = gross regional domestic products/population in district.

2) Whole sale business · food · & loading, transport · storage · communication · financing · insurance · real estate · business service · community, social & personal services · producers of government services & private non-profit service to households.

3) The basic year for setting constant prices changes from 1985 to 1990.

7-2. 경제활동별 시내 총생산(경상가격) Gross Regional Domestic product by Economic Activity (At Current price)

(단위 : 백만원)

(Unit : Million won)

연 별 Year	총생산액 Total	I. 산 Industries	업							도·소매 및 음식숙박업	
			농림어업 Agriculture, Fishery	광업 Mining	제조업 Manufacturing	전기·가스 수도사업 Electricity, Gas & Water	건설업 Construction			도소매업	음식숙박업
1992	16,965,959	16,164,292	503,651	16,495	4,378,154	209,989	1,931,405	3,007,358	2,754,795	252,563	
1993	18,961,719	18,010,192	503,945	16,173	4,589,743	263,270	2,150,885	3,594,988	3,014,964	580,024	
1994	21,337,782	20,319,408	496,212	7,677	4,792,082	307,686	2,661,627	4,012,515	3,384,227	628,288	
1995	24,134,923	22,995,208	625,843	4,369	5,260,260	319,948	3,024,979	4,515,027	3,796,028	718,999	
1996	26,883,323	25,487,306	725,989	3,233	5,412,537	801,213	3,286,062	4,933,549	4,163,722	769,827	
1997	27,759,757	25,492,071	935,766	2,754	5,120,081	807,473	3,283,593	5,091,847	4,263,757	828,090	
1998	27,235,781	25,295,708	768,352	4,636	4,913,631	950,681	2,740,366	4,852,299	4,127,118	725,181	
1999	29,365,921	27,367,129	773,160	2,864	5,379,507	1,061,554	2,348,901	5,450,427	4,652,003	798,424	
2000	30,306,146	28,069,289	669,492	4,186	5,634,189	1,182,449	2,368,078	5,823,620	4,961,222	862,298	

연 별 Year								Ⅱ. 정부서비스생산자			Ⅲ. 민간 비영리 서비스 생산자	금융·보험· 부동산 및 사업서비스
	운수·창고·통신업		금융, 보험, 부동산 및 사업서비스업			사회 및 개 인 서비스업	일반		사회 서비스 및 기타			
	운수 창고업	통신업		금융 및 보험업	부동산업 및사업서비스업			공공 행정				
1992	1,813,425	1,324,860	488,565	3,417,719	1,036,916	2,380,803	886,096	1,047,288	480,582	566,706	448,466	-674,086
1993	2,134,527	1,600,919	533,608	3,790,618	1,256,952	2,533,666	966,043	1,178,882	541,145	637,737	506,019	-733,374
1994	2,478,011	1,887,055	590,956	4,399,996	1,573,731	2,826,265	1,163,647	1,366,255	656,402	709,853	593,626	-941,502
1995	2,793,413	2,166,981	626,432	5,115,115	1,902,254	3,212,861	1,336,249	1,650,241	841,587	808,654	685,170	-1,195,691
1996	3,073,983	2,359,519	714,464	5,744,459	2,155,844	3,588,615	1,506,291	1,814,560	911,564	902,997	814,980	-1,233,526
1997	3,405,280	2,615,501	789,779	5,164,083	1,373,709	3,790,374	1,681,244	1,881,835	916,663	965,173	929,330	-543,479
1998	4,184,531	3,232,563	951,968	5,160,603	1,537,938	3,622,665	1,720,589	1,892,870	910,280	982,591	935,290	-888,087
1999	4,381,073	3,323,844	1,057,229	5,498,854	1,769,966	3,723,888	1,572,967	1,610,355	791,421	818,934	727,275	-808,484
2000	4,312,036	3,266,609	1,046,627	6,149,649	2,143,980	4,006,669	2,036,690	2,168,631	1,078,976	1,088,666	996,769	-928,443

자료 : 통계청 「지역내 총생산」

Source : National Statistical Office 「GRDP」

주 : 1985~1989년까지는 1985년 가격기준이며
1990년 이후는 1990년 가격기준임.Note : For the period of '85~89, the price is based on
that of 1985 and price of 1990 is used as
base after 1990.

7-3. 경제활동별 시내 총생산(불변가격)
Gross Regional Domestic product by Economic Activity
(At Constant prices)

(단위 : 백만원)

(Unit : Million won)

[illegible]

8. 자 동 차 등 록

Registered Motor Vehicles

(단위 : 대)

(Unit : Each)

연 별 Year	총 계 Total				승 용 차 Passenger Car				승 합 차 Sharing Vehicle			
	계 Total	관 용 Government	자가용 Private	영업용 Commercial	계 Total	관 용 Government	자가용 Private	영업용 Commercial	계 Total	관 용 Government	자가용 Private	영업용 Commercial
1 9 9 7	720,614	3,028	665,669	51,917	517,957	1,038	492,636	24,233	53,317	537	43,144	4,636
1 9 9 8	719,862	2,999	664,876	51,987	516,456	1,024	491,199	24,233	54,155	542	43,563	5,045
1 9 9 9	760,699	2,932	701,461	56,306	534,132	1,002	507,718	25,412	66,155	542	59,970	5,643
2 0 0 0	812,369	2,937	749,380	60,052	547,409	973	520,274	26,153	92,069	565	85,934	5,570
2 0 0 1	862,699	3,062	796,982	63,665	639,267	1,006	661,332	26,920	87,697	671	81,698	6,628
2001. 1	816,116	2,938	752,837	60,301	550,183	979	523,010	26,194	92,039	565	85,895	5,579
2	819,454	2,938	755,935	60,556	552,675	986	525,435	26,204	91,838	566	85,744	5,578
3	823,958	2,951	759,775	61,232	556,277	984	528,771	26,522	91,562	567	85,397	5,596
4	828,459	2,963	763,997	61,494	559,340	975	532,228	26,577	91,274	568	85,093	5,613
5	832,772	2,985	767,980	61,857	563,369	983	535,776	26,610	90,813	573	84,609	5,631
6	837,698	2,999	772,397	62,302	567,372	977	539,749	26,646	90,341	569	84,122	5,650
7	843,030	3,004	777,350	62,676	571,647	980	543,930	26,737	90,058	570	83,845	5,643
8	847,676	3,026	781,734	62,866	575,470	994	547,745	26,731	89,610	569	83,420	5,621
9	852,130	3,052	785,974	63,104	579,265	1,024	551,437	26,805	89,202	571	83,009	5,662
10	856,494	3,062	790,111	63,321	582,832	1,031	554,950	26,851	88,830	573	82,679	5,628
11	861,321	3,036	794,796	63,489	587,233	1,008	559,361	26,919	88,511	571	82,971	5,569
12	862,699	3,052	795,982	63,665	589,257	1,005	561,332	26,920	87,697	571	81,598	5,528

자 료 : 부산광역시 교통관리과

Source : Transportation Management Department
Busan Metropolitan City

8. 자 동 차 등 록 (계속)

Registered Motor Vehicles (Cont'd)

(단위 : 대)

(Unit : Each)

연 별 Year	화 물 차 Freight Car				특 수 차 Special Car				2륜자동차 Two Wheeled Vehicle		
	계 Total	관 용 Government	자가용 Private	영 업용 Commercial	계 Total	관 용 Government	자가용 Private	영 업용 Commercial	계 Total	관 용 Government t	자가용 Private
1997	144,863	1,331	124,439	19,093	4,477	122	400	3,955	142,172	1,928	140,244
1998	144,853	1,308	124,732	18,813	4,398	125	377	3,896	144,006	1,923	142,083
1999	155,775	1,267	133,424	21,084	4,637	121	349	4,167	113,998	1,799	112,199
2000	167,899	1,276	142,840	23,783	4,996	118	332	4,546	104,786	1,107	103,679
2001	180,393	1,368	162,699	26,336	5,362	118	363	4,881	112,816	1,118	111,698
2001. 1	168,891	1,276	143,645	23,970	5,008	118	327	4,558	98,938	1,072	97,866
2	16,797	1,283	144,379	24,135	5,094	118	327	4,649	103,734	1,138	102,596
3	170,990	1,282	145,278	24,430	5,129	118	329	4,682	101,362	1,075	100,287
4	172,186	1,307	146,278	24,601	5,159	118	338	4,708	102,985	1,087	101,898
5	173,408	1,311	147,209	24,888	5,187	118	336	4,733	104,765	1,092	103,673
6	174,745	1,331	148,191	25,223	5,240	122	335	4,783	102,545	988	101,557
7	176,066	1,337	149,242	25,487	5,259	117	333	4,809	105,160	1,074	104,086
8	177,323	1,346	150,283	25,694	5,273	117	336	4,820	105,450	1,097	104,353
9	178,360	1,341	151,185	25,834	5,308	117	343	4,843	105,706	1,065	104,641
10	179,470	1,341	152,137	25,992	5,312	117	345	4,850	105,869	1,067	104,802
11	180,197	1,339	152,717	26,141	5,325	118	347	4,860	112,801	1,119	111,682
12	180,393	1,358	152,699	26,336	5,352	118	353	4,881	112,816	1,118	111,698

자 료 : 부산광역시 교통관리과

Source : Transportation Management Department
Busan Metropolitan City

9. 1일 시민교통량 수송 분담률

Composition of Daily passenger Transportation

(단위 : 천명, %)

(Unit : Thousand person, %)

연 별 Year	합 계 Total	버 스 Bus	택 시 Taxi	지 하 철 Subway	승 용 차 Passenger car	기 타 Others
1 9 9 2	6,612 (100)	2,857 (43.2)	1,472 (22.3)	521 (7.9)	1,089 (16.4)	573 (10.2)...
1 9 9 3	6,659 (100)	2,862 (43.0)	1,261 (18.9)	506 (7.6)	1,189 (17.9)	841 (12.6)
1 9 9 4	6,662 (100)	2,547 (38.3)	1,249 (18.7)	574 (8.6)	1,409 (21.1)	883 (13.3)
1 9 9 5	6,685 (100)	2,515 (37.6)	1,232 (18.4)	580 (8.7)	1,428 (21.4)	930 (13.9)
1 9 9 6	6,124 (100)	2,405 (39.3)	1,273 (20.8)	597 (9.7)	1,184 (19.3)	665 (10.9)
1 9 9 7	6,327 (100)	2,224 (35.2)	1,080 (17.1)	623 (9.9)	1,357 (21.5)	1,043 (16.3)
1 9 9 8	5,468 (100)	2,009 (36.7)	960 (17.5)	573 (10.5)	1,080(19.8)	846 (15.5)
1 9 9 9	5,585(100)	1,820(32.6)	1,010(18.1)	664(11.9)	1,117(20.0)	974(17.4)
2 0 0 0	5,729(100)	1,724(30.1)	1,004(17.5)	660(11.5)	1151(20.1)	1,190(20.8)
2 0 0 1	6,803(100.0)	1,924(33.2)	989(17.0)	733(12.6)	1,242(21.4)	916(16.8)

자 료 : 부산광역시 교통기획과

Source : Transportation Planning Department
Busan Metropolitan City

10. 예 산 결 산 총 괄

Summary of Budget and Settlement

(단위 : 백만원)

(Unit : Million won)

연월 및 구별 Year & Gu	예 산 현 액 Budget			세 입 Revenues		
	계 Total	일 반 General	특 별 Special	계 Total	일 반 General	특 별 Special
1 9 9 7	6,230,065	3,139,872	3,090,193	5,544,774	3,111,518	2,433,256
1 9 9 8	5,966,560	2,899,226	3,067,334	5,536,056	2,936,155	2,599,901
1 9 9 9	6,642,705	3,383,941	3,258,764	6,352,075	3,453,516	2,898,559
2 0 0 0	5,953,235	3,479,272	2,473,963	5,666,364	3,516,713	2,149,651
2 0 0 1	6,192,639	4,066,139	2,126,400	6,888,717	4,088,838	2,799,879
본 청 City Hall	4,405,769	2,640,369	1,765,400	5,073,318	2,636,456	2,436,862
중 구 Jung -gu	75,225	45,853	29,372	75,623	46,144	29,479
서 구 Seo -gu	109,999	86,977	23,022	110,878	87,762	23,116
동 구 Dong -gu	109,467	64,303	45,164	106,237	65,050	41,187
영 도 구 Yeongdo-gu	88,598	65,792	22,806	88,838	66,144	22,694
부 산 진 구 Busanjin-gu	163,880	142,630	21,250	167,115	145,735	21,380
동 태 구 Dongnae-gu	96,153	78,155	17,998	97,197	78,827	18,370
남 구 Nam -gu	96,476	81,283	15,193	97,856	82,153	15,703
북 구 Buk -gu	109,300	88,108	21,192	111,485	89,940	21,545
해 운 대 구 Haeundae-gu	158,700	121,280	37,420	161,916	124,182	37,734
사 하 구 Saha -gu	148,861	109,405	39,456	150,860	110,957	39,903
금 정 구 Geumjeong-gu	115,558	93,808	21,750	117,544	95,219	22,325
강 서 구 Gangseo -gu	69,911	64,123	5,788	73,315	66,990	6,325
연 제 구 Yeonje -gu	110,252	86,127	24,125	114,774	88,474	26,300
수 영 구 Suyeong -gu	71,312	64,754	6,558	71,957	65,160	6,797
사 상 구 Sasang -gu	131,014	114,593	16,421	135,268	118,752	16,516
기 장 군 Gijang-gun	132,064	118,579	13,485	134,536	120,893	13,643

자 료 : 회계재산담당관실, 각구, 군

Source : Accountant & Property Management Department
Busan Metropolitan City, Gu, Gun

10. 예 산 결 산 총 괄 (계속)

Summary of Budget and Settlement(Cont'd)

(단위 : 백만원)

(Unit : Million won)

연별 및 구별 Year & Gu	세 출 Expenditures			잉 여 Surplus		
	계 Total	일 반 General	특 별 Special	계 Total	일 반 General	특 별 Special
1 9 9 7	4,598,200	2,802,825	1,795,375	946,574	308,693	637,881
1 9 9 8	4,469,582	2,631,228	1,838,354	1 066,474	304,927	761,547
1 9 9 9	5,145,319	2,998,559	2,151,760	1 206,755	459,959	746,796
2 0 0 0	4,619,425	3,084,164	1,535,261	1 046,939	432,549	614,390
2 0 0 1	6,126,138	3,611,830	1,614,308	1 762,679	677,008	1 086,671
분 청 City Hall	3,688,484	2,320,774	1,367,710	1 384,834	315,682	1 069,152
중 구 Jung -gu	56,906	36,321	20,585	18,717	9,823	8,894
서 구 Seo -gu	88,939	72,521	16,418	21,939	15,241	6,698
동 구 Dong -gu	73,236	58,424	14,812	33,000	6,626	26,374
영 도 구 Yeongdo-gu	74,284	57,115	17,169	14,554	9,029	5,525
부 산 진 구 Busanjin-gu	144,731	124,573	20,158	22,384	21,162	1,222
동 태 구 Dongnae-gu	81,581	67,066	14,515	15,616	11,761	3,855
남 구 Nam -gu	85,349	73,695	11,654	12,507	8,458	4,049
북 구 Buk -gu	98,208	79,089	19,119	13,277	10,851	2,426
해 운 대 구 Haeundae-gu	125,351	108,080	22,271	36,565	21,102	15,463
사 하 구 Saha -gu	118,105	98,998	24,107	32,755	16,959	15,796
금 정 구 Geumjeong-gu	98,561	80,366	18,195	18,983	14,853	4,130
강 서 구 Gangseo -gu	58,286	53,606	4,680	15,080	13,384	1,696
연 제 구 Yeonje -gu	86,732	73,784	12,948	28,042	14,690	13,352
수 영 구 Suyeong -gu	59,040	53,723	5,317	12,917	11,437	1,480
사 상 구 Sasang -gu	105,606	89,320	16,286	29,622	29,432	230
기 장 군 Gijang-gun	82,739	74,375	8,364	51,797	46,518	5,279

자 료 : 회계재산담당관실, 각구, 군

Source : Accountion & Property Management Department
Busan Metropolitan City, Gu, Gun

XVI. 전 국 통 계

NATIONAL STATISTICS

1. 행정 구역 총괄

Summary of Administrative Units

시·도·별	시·군·구 City·Gun·Gu					읍·면·동 Eup·Myeon·Dong					동·리 Tong and Ri			
	계 Total	시 City	군 Gun	구 Gu		계 Total	읍 Eup	면 ¹⁾ Myeon	동Dong		계 Total	동 Tong	리Ri	
				자치구 Self-governing met. Gu	일반구 Non-Gu				행정 Adm	법정 Legal			행정 Adm	법정 Legal
2 0 0 0	251	74	91	69	19	3,504	198	1,221	2,085	3,393	91,984	55,268	35,716	15,453
2 0 0 1	251	74	89	69	19	3513	203	1,213	2,097	3,416	92,517	55,993	35,524	15,350
서울특별시 Seoul Metropolitan City	25	-	-	25	-	522	-	-	522	472	13,862	13,862	-	-
부산광역시 Busan	16	-	1	15	-	221	2	3	216	187	5,618	5,491	127	62
대구광역시 Daegu	8	-	1	7	-	138	3	6	129	195	3,348	3,121	227	95
인천광역시 Incheon	10	-	2	8	-	137	1	19	117	134	3,655	3,655	-	122
광주광역시 Gwangju	5	-	-	5	-	84	-	-	84	201	2,260	2,260	-	-
대전광역시 Daejeon	5	-	-	5	-	76	-	-	76	178	2,706	2,706	-	-
울산광역시 Ulsan	5	-	1	4	-	58	4	8	46	72	1,409	1,099	310	118
경기도 Gyeonggi-do province	44	25	6	-	13	492	27	121	344	490	14,027	9,875	4,152	1,517
강원도 Gangwon-do	18	7	11	-	-	187	24	89	74	179	4,281	2,116	2,165	1,153
충청북도 Chungcheongbuk-do	13	3	8	-	2	152	13	90	49	136	4,645	1,862	2,783	1,388
충청남도 Chungcheongnam-do	15	6	9	-	-	206	22	147	37	108	5,249	853	4,396	2,113
전라북도 Jeollabuk-do	16	6	8	-	2	248	14	145	89	217	7,614	2,687	4,927	1,459
전라남도 Jeollanam-do	22	5	17	-	-	298	30	199	69	171	8,057	1,512	6,545	2,545
경상북도 Gyeongsangbuk-do	25	10	13	-	2	337	34	204	99	294	7,623	2,540	5,083	2,785
경상남도 Gyeongsangnam-do	20	10	10	-	-	314	22	177	115	320	7,333	2,696	4,637	1,860
제주도 Jeju-do	4	2	2	-	-	43	7	5	31	62	830	658	172	133

가 표 : 각 시·도, 행정자치부 [지역통계]

주 : 1) 미복구토지 제외 (경기, 강원).
 2) 읍·면·동 합계에 법정동수는 제외.
 3) 동리 합계에 법정리수는 제외.
 4) 2001.12.31 현재 주민등록인구통계.
 5) 2001.12.31 현재 주민등록인구통계 (외국인 포함).

1. 행정 구역 총괄(계속)

Summary of Administrative Units(Cont'd)

시 도 별	반 Ban	출 장 소 Branch office				면적 ²⁾ (km ²) Area	구 성 비(%) Composition	세 대 ³⁾ House- hold	인 구 ⁴⁾ Popula-tion
		계 Total	시 · 도 ⁵⁾ City · Do	시 · 군 · 구 City · gun · gu	읍 · 면 Eup · myeon				
2 0 0 0	456,125	84	3	13	68	99,816.48	100	15,765,275	47,976,730
2 0 0 1	462,622	81	6	8	68	99,862.77	100	16,060,992	48,269,173
서울특별시 Seoul Metropolitan City	103,563	-	-	-	-	605.52	0.6	3,570,228	10,331,224
부산광역시 Busan	30,233	-	-	-	-	761.97	0.8	1,210,902	3,786,033
대구광역시 Daegu	21,038	-	-	-	-	885.62	0.9	815,709	2,539,587
인천광역시 Incheon	21,298	1	-	-	1	980.06	1.0	845,739	2,581,557
광주광역시 Gwangju	10,443	-	-	-	-	501.44	0.5	439,620	1,387,360
대전광역시 Daejeon	12,704	-	-	-	-	539.84	0.5	450,489	1,408,809
울산광역시 Ulsan	8,881	-	-	-	-	1,056.35	1.1	331,502	1,060,378
경기도 Gyeonggi-do province	72,037	7	-	5	2	10,190.87	10.2	3,191,089	9,612,036
강원도 Gangwon-do	21,206	7	1	-	6	16,873.38	16.9	531,123	1,504,518
충청북도 Chungcheongbuk-do	18,610	1	1	-	-	7,431.58	7.4	499,739	1,504,518
충청남도 Chungcheongnam-do	22,820	3	1	-	2	8,587.20	8.6	653,610	1,928,088
전라북도 Jeollabuk-do	23,837	-	-	-	-	8,050.77	8.1	656,185	2,013,923
전라남도 Jeollanam-do	12,637	34	2	-	32	11,990.29	12.0	728,837	2,104,052
경상북도 Gyeongsangbuk-do	37,391	18	-	1	17	19,024.07	19.1	954,933	2,802,597
경상남도 Gyeongsangnam-do	27,870	7	-	2	5	10,516.70	10.5	1,018,039	3,124,123
제주도 Jeju-do	5,054	3	-	-	3	1,847.11	1.9	183,248	547,964

Source : Each Si and Do, Ministry of Government Administration and Home Affairs

Note : 1) Excluding non registered areas(Gyeonggi and Gang-won-do).

2) Excluding legal Dmg.

3) Excluding legal Ri.

4) Resident registration data as of Dec. 31, 2001 (Excluding foreign households since 1998).

5) Resident registration data as of Dec. 31, 2001 (Including foreigners).

2. 인 구 추 이

Population Trend

* 1944년까지는 전한국에 관한 것이며, 그 이후는 북한이 제외되었음.

(단위 : 1,000명)

(Unit : Thousand Person)

연 별 Year	총 조 사 인 구 ¹⁾ Census Population	연앙추계인구 ²⁾ Estimates of Midyear Population			증가율(%) Rate in Increase(%)	성비(명) Sex Ratio (person)	인구밀도(명/km ²) Population Density		북한인구 ⁴⁾ Population of North Korea
		계 Total	남 Male	여 Female			(persons per sq.km ²)	면적 ³⁾ Land Area(km ²)	
1942		25,525	12,805	12,720	6.70	100.7	115.5	220,951	-
1943		25,827	12,890	12,937	1.20	99.6	116.9	220,951	-
1944(5.1)	25,900	-	(12,912)	(12,988)	-	(99.4)	(117.2)	220,951	-
1949(5.1)	20,189	-	(10,201)	(9,988)	-	(102.1)	(205.1)	98,431	9,740
1955(9.1)	21,526	-	(10,767)	(10,760)	-	(100.1)	(222.1)	96,929	9,082
1956		20,724	10,118	10,606	-	95.4	210.5	98,431	9,358
1957		21,321	10,458	10,863	2.88	96.3	216.6	98,431	9,600
1958		21,910	10,784	11,126	2.76	96.9	222.6	98,431	9,900
1959		22,974	11,334	11,640	4.86	97.4	233.4	98,431	10,250
1960(12.1)	24,989	-	(12,544)	(12,445)	-	(100.8)	(253.9)	98,431	-
1960		25,012	12,551	12,462	-	100.7	254.1	98,431	10,600
1961		25,766	12,937	12,829	3.01	100.8	261.8	98,431	10,900
1962		26,513	13,321	13,192	2.90	101.0	269.4	98,431	11,140
1963		27,262	13,708	13,554	2.83	101.1	277.0	98,431	11,460
1964		27,984	14,082	13,902	2.65	101.3	284.3	98,431	11,770
1965		28,705	14,453	14,252	2.58	101.4	291.5	98,477	12,100
1966(10.1)	29,160	-	(14,684)	(14,475)	-	(101.4)	(296.1)	98,477	-
1966		29,436	14,830	14,606	2.55	101.5	298.9	98,477	12,440
1967		30,131	15,205	14,926	2.36	101.9	306.0	98,477	12,780
1968		30,838	15,576	15,262	2.35	102.1	313.1	98,477	13,150
1969		31,544	15,941	15,603	2.29	102.2	320.3	98,477	13,510
1970(10.1)	31,466	-	(15,796)	(15,670)	-	(100.8)	(320.4)	98,222	-
1970		32,241	16,309	15,932	2.21	102.4	328.2	98,222	14,905 ¹⁾
1971		32,883	16,649	16,234	1.99	102.6	334.7	98,234	15,292 ¹⁾
1972		33,505	16,955	16,550	1.89	102.4	340.2	98,484	15,683 ¹⁾
1973		34,103	17,235	16,868	1.78	102.2	345.3	98,758	16,080 ¹⁾
1974		34,692	17,514	17,178	1.73	102.0	351.0	98,824	16,388 ¹⁾

Source : 통계청

Note : 1) 외국인 포함.

2) 1959년까지는 연말상주인구조사결과이며, 1960년 이후는 추계 인구임.

() 내의 인구는 추조사 결과임.

3) 인구밀도 계산시의 적용면적임.

4) 유엔 연앙추계 인구.

2. 인 구 추 이(계속)

Trend of Population(Cont'd)

* Until 1944, figures refer to whole Korea and thereafter to rep. of Korea only.

(단위 : 1,000명)

(Unit : Thousand Person)

연 별 Year	총 조 사 인 구 ¹⁾ Census Population	연앙추계인구 ⁴⁾ Estimates of Midyear Population			증가율(%) Rate in Increase(%)	성비(명) Sex Ratio (person)	인구밀도(명/km ²) Population Density (persons per sq.km ²)		북한인구 ²⁾ Population of North Korea
		계 Total	남 Male	여 Female			면적 ³⁾ Land Area(km ²)		
1975(10.1)	34,707	-	(17,461)	(17,245)	-	(101.3)	(351.3)	98,807	-
1975		35,281	17,766	17,515	1.70	101.4	357.1	98,807	16,646 ¹⁾
1976		35,849	18,059	17,790	1.61	101.5	362.8	98,799	16,871 ¹⁾
1977		36,412	18,349	18,062	1.57	101.5	368.3	98,859	17,083 ¹⁾
1978		36,969	18,637	18,332	1.53	101.7	373.6	98,955	17,303 ¹⁾
1979		37,534	18,929	18,605	1.53	101.7	379.3	98,966	17,434 ¹⁾
1980 (11.1)	37,436	-	(18,767)	(18,669)	-	(100.5)	(378.2)	98,992	-
1980		38,124	19,236	18,888	1.57	101.8	385.1	98,992	17,622 ¹⁾
1981		38,723	19,536	19,187	1.57	101.8	391.1	99,016	17,866 ¹⁾
1982		39,326	19,837	19,489	1.56	101.8	397.1	99,022	18,168 ¹⁾
1983		39,910	20,129	19,781	1.49	101.8	402.8	99,091	18,528 ¹⁾
1984		40,406	20,375	20,031	1.24	101.7	407.7	99,117	18,828 ¹⁾
1985 (11.1)	40,448	-	(20,244)	(20,205)	-	(100.2)	(408.0)	99,143	-
1985		40,806	20,576	20,230	0.99	101.7	411.6	99,143	19,097 ¹⁾
1986		41,214	20,772	20,442	1.00	101.6	415.6	99,173	19,339 ¹⁾
1987		41,622	20,960	20,662	0.99	101.4	419.5	99,222	19,559 ¹⁾
1988		42,031	21,155	20,876	0.98	101.3	423.5	99,237	19,762 ¹⁾
1989		42,449	21,357	21,092	0.99	101.3	427.6	99,263	19,977 ¹⁾
1990		42,869	21,568	21,301	0.99	101.3	431.8	99,274	20,221 ¹⁾
1990(11.1)	43,411	-	(21,782)	(21,629)	-	(100.7)	(437.3)	99,274	-
1991		43,296	21,784	21,512	0.99	101.3	436.0	99,300	20,495 ¹⁾
1992		43,748	22,014	21,734	1.04	101.3	440.5	99,314	20,798 ¹⁾
1993		44,195	22,243	21,952	1.02	101.3	444.7	99,392	21,123 ¹⁾
1994		44,642	22,472	22,169	1.01	101.4	449.1	99,394	21,353 ¹⁾
1995		45,093	22,705	22,388	1.01	101.4	454.3	99,268	21,543 ¹⁾
1995 (11.1)	44,609	-	(22,389)	(22,219)	-	(100.8)	(449.4)	99,268	-
1996		45,545	22,939	22,606	1.00	101.5	458.6	99,313	21,684 ¹⁾
1997		45,991	23,170	22,821	0.98	101.5	462.8	99,373	21,810 ¹⁾
1998		46,430	23,396	23,033	0.95	101.6	467.2	99,373	21,942
1999		46,858	23,617	23,241	0.92	101.6	471.5	99,373	22,082
2000		47,008	23,667	23,341	0.84	101.4	472.6	99,461	22,175
2000(11.1)	46,136	-	(23,159)	(22,978)	-	(100.7)	(463.9)	99,461	-
2001		47,343	23,835	23,508	0.71	101.4	475.6	99,538	22,253
2002		47,640	23,984	23,656	0.63	101.4	478.6	99,638	22,369

Source : National Statistical Office

Note : 1) Including foreigners.

2) Figures prior to 1959 are the results of the Year-end Population Counting Survey and figures after 1960 are projected population. Figures in parentheses are the results of the Population Censuses.

3) Figures are the land areas used in population density calculation.

4) United Nations midyear estimates.

3. 경 제 활 동 인 구

Economically Active Population

(단위 : 1,000명)

(Unit : In Thousand Person)

연 별 Year	Population 15 years old and over	15세 이상 인구 ¹⁾				경제활동 참 가 율 (%) Activity rate	취 업 륜 (%) Employment rate	실 업 륜 (%) Unemployment rate
		경 제 활 동 인 구			비경제활동 인 구 Non-economic ally active population			
		Economically active population	취 업 자 Employed	실 업 자 Unemployed				
		합 계 Total						
1 9 9 7	34,842	21,662	21,106	556	13,180	62.2	97.4	2.6
1 9 9 8	35,362	21,456	19,994	1,461	13,906	60.7	93.2	6.8
1 9 9 9	35,765	21,634	20,281	1,353	14,131	60.5	93.7	6.3
2 0 0 0	36,139	21,950	21,061	889	14,189	60.7	95.9	4.1
2 0 0 1	36,484	22,181	21,361	819	14,303	60.8	96.3	3.7
		농 가 Farm households						
1 9 9 7	3,619	2,644	2,627	17	975	73.1	99.4	0.6
1 9 9 8	3,632	2,638	2,647	41	944	74.0	98.5	1.5
1 9 9 9	3,482	2,556	2,519	37	926	73.4	98.6	1.4
2 0 0 0	3,359	2,502	2,478	24	857	74.5	99.0	1.0
2 0 0 1	3,277	2,426	2,402	24	861	74.0	99.0	1.0
		비 농 가 Non-farm households						
1 9 9 7	31,223	19,018	18,479	539	12,205	60.9	97.2	2.8
1 9 9 8	31,730	18,767	17,348	1,420	12,963	59.1	92.4	7.6
1 9 9 9	32,283	19,078	17,762	1,317	13,204	59.1	93.1	6.9
2 0 0 0	32,779	19,448	18,583	865	13,331	59.3	95.6	4.4
2 0 0 1	33,207	19,766	18,969	796	13,462	60.6	96.0	4.0

자 료 : 통계청 「경제활동인구연보」

주 : 1) 군인, 전투경찰, 방위병, 형이 확정된 교도소 수감자 등은 제외됨.

3. 경 제 활 동 인 구(계속)

Economically Active Population(Cont'd)

(단위 : 1,000명)

(Unit : In Thousand Person)

연 별 Year	15세 이상 인구 ^가					경제활동 참 가 율 (%) Activity rate	취 업 륜 (%) Employment rate	실 업 륜 (%) Unemployment rate
	Population 15 years old and over	경 제 활 동 인 구		비경제활동 인 구 Non-economi cally active population				
		Economically active population	취 업 자 Employed	실 업 자 Unemployed				
	남 자 Male							
1 9 9 7	16,887	12,772	12,420	352	4,116	75.6	97.2	2.8
1 9 9 8	17,150	12,893	11,910	983	4,257	75.2	92.4	7.6
1 9 9 9	17,331	12,889	11,978	911	4,442	74.3	92.9	7.0
2 0 0 0	17,509	12,950	12,353	597	4,559	74.0	95.4	4.6
2 0 0 1	17,678	13,012	12,467	546	4,666	73.6	96.8	4.2
	농 가 Farm households							
1 9 9 7	1,759	1,392	1,381	11	367	79.1	99.2	0.8
1 9 9 8	1,774	1,422	1,391	31	352	80.2	97.8	2.2
1 9 9 9	1,698	1,364	1,340	24	334	80.3	98.2	1.7
2 0 0 0	1,629	1,313	1,297	16	316	80.6	98.8	1.2
2 0 0 1	1,668	1,276	1,268	17	313	80.3	98.7	1.3
	비 농 가 Non-farm households							
1 9 9 7	15,128	11,379	11,039	340	3,749	75.2	97.0	3.0
1 9 9 8	15,376	11,472	10,519	952	3,905	74.6	91.7	8.3
1 9 9 9	15,632	11,525	10,638	888	4,107	73.7	92.3	7.7
2 0 0 0	15,880	11,638	11,056	581	4,243	73.3	95.0	5.0
2 0 0 1	16,089	11,737	11,208	529	4,362	73.0	96.6	4.6

Source : National Statistical Office 「Annual report on the economically active population survey」

Note : 1) Soldiers, Auxilliary Police, Defense corps, Prisoners are excluded.

3. 경 제 활 동 인 구(계속)
Economically Active Population(Cont'd)

4. 지역 내 총 생산

Gross Regional Domestic Product

(단위 : 10억원, %)

(Unit : In Billion Won, %)

시 도 별	경 상 가 격 At current prices				
	1 9 9 6	1 9 9 7	1 9 9 8	1 9 9 9	2 0 0 0
	금 액 Amount				
서울특별시	93,272.0	97,946.9	94,695.1	102,460.4	109,306.6
부산광역시	26,883.3	27,759.8	27,225.0	29,365.9	30,306.1
대구광역시	15,210.9	16,065.8	14,909.2	16,271.5	17,196.3
인천광역시	19,721.1	21,148.8	19,738.4	20,937.3	22,377.8
광주광역시	9,295.4	9,986.2	9,229.2	10,350.3	11,426.2
대전광역시	8,646.9	9,735.0	9,829.5	10,720.5	11,630.6
울산광역시	21,225.1	24,156.7	26,494.6
경기도	68,711.6	78,471.7	82,566.0	94,445.4	106,187.3
강원도	11,396.4	12,374.1	11,614.7	12,415.1	12,883.6
충청북도	13,691.2	15,325.5	15,370.5	17,475.4	18,364.7
충청남도	17,971.4	19,375.0	18,807.6	21,572.1	23,761.1
전라북도	14,621.0	15,459.3	14,729.6	16,251.4	17,0303.6
전라남도	21,076.6	23,158.0	22,472.5	24,579.5	26,424.9
경상북도	26,232.2	28,849.3	27,310.0	31,753.5	33,624.0
경상남도	47,894.5	52,073.4	30,813.1	33,088.3	33,963.1
제주도	4,014.5	4,466.3	4,173.6	4,639.4	4,809.6
	구 성 비 Composition ratio				
서울특별시	23.4	22.7	22.3	21.8	21.7
부산광역시	6.7	6.4	6.4	6.2	6.0
대구광역시	3.8	3.7	3.5	3.5	3.4
인천광역시	4.9	4.9	4.6	4.5	4.4
광주광역시	2.3	2.3	2.2	2.2	2.3
대전광역시	2.2	2.3	2.3	2.3	2.3
울산광역시	5.0	5.1	6.1
경기도	17.2	18.2	19.4	20.1	21.1
강원도	2.9	2.9	2.7	2.6	2.6
충청북도	3.4	3.5	3.6	3.7	3.6
충청남도	4.5	4.5	4.4	4.6	4.7
전라북도	3.7	3.6	3.5	3.5	3.4
전라남도	5.3	5.4	5.3	5.2	6.0
경상북도	6.6	6.7	6.4	6.7	6.7
경상남도	12.0	12.0	7.3	7.0	6.7
제주도	1.0	1.0	1.0	1.0	1.0

자 료 : 통계청 「지역내총생산」

Source : National Statistical Office
「GRDP」

4. 지 역 내 총 생 산(계속)

Gross Regional Domestic Product(Cont'd)

(단위 : 10억원, %)

(Unit : In Billion won, %)

시 도 별	1995년 불 변 가 격 At 1995 constant prices				
	1 9 9 6	1 9 9 7	1 9 9 8	1 9 9 9	2 0 0 0
	금 액 Amount				
서울특별시	90,518.4	91,336.1	83,006.3	90,894.7	97,066.7
부산광역시	25,993.7	25,885.2	23,919.4	25,684.5	27,034.7
대구광역시	14,780.5	14,781.9	13,009.5	14,152.2	14,821.8
인천광역시	19,018.3	19,457.8	16,727.9	19,250.9	20,896.9
광주광역시	8,923.9	9,209.7	8,027.2	9,141.8	10,013.3
대전광역시	8,394.1	9,096.8	8,545.8	9,298.9	9,944.7
울산광역시	19,226.0	21,634.5	22,880.6
경기도	66,049.2	72,138.0	70,721.2	87,528.4	106,312.9
강원도	10,845.7	11,645.1	10,417.1	10,902.6	11,287.1
충청북도	13,235.8	14,822.4	13,962.7	15,993.5	17,768.1
충청남도	17,798.9	18,977.8	17,120.1	19,487.2	21,117.8
전라북도	13,928.7	14,212.4	13,074.7	14,122.3	14,776.7
전라남도	20,605.2	22,272.1	21,101.4	21,834.2	22,636.6
경상북도	25,942.4	27,941.9	25,904.5	30,702.2	34,062.6
경상남도	47,518.3	50,599.3	28,120.0	30,594.5	31,666.2
제주도	3,952.8	4,245.5	3,832.8	4,212.3	4,421.2
	증 가 율 Rate of change				
서울특별시	7.0	0.9	-9.1	9.5	20.9
부산광역시	7.7	-0.4	-7.6	7.4	6.8
대구광역시	6.2	0.0	-12.0	8.8	3.2
인천광역시	5.6	2.3	-14.0	15.1	4.6
광주광역시	4.7	3.2	-12.8	13.9	2.2
대전광역시	5.8	8.4	-6.1	8.8	2.1
울산광역시	12.5	4.9
경기도	8.6	9.2	-2.0	23.8	22.6
강원도	11.0	7.4	-10.5	4.7	2.4
충청북도	11.7	12.0	-5.8	14.5	3.8
충청남도	20.5	6.6	-9.8	13.8	4.6
전라북도	7.4	2.0	-8.0	8.0	3.2
전라남도	9.0	8.1	-5.3	3.5	4.8
경상북도	8.1	7.7	-7.3	18.5	7.3
경상남도	8.6	6.5	-44.4	8.8	6.8
제주도	5.6	7.4	-9.7	9.9	0.9

자 료 : 통계청 「지역내총생산」

Source : National Statistical Office
「GRDP」

5. 수 출 입 총 관¹⁾

Summary of Exports and Imports

(단위 : 백만미분)

(Unit : In million U.S.dollars)

연월 및 월별 Year & Month	수 출 Exports (A)				
	총 액 Total	일 Ordinary	반 신용장방식 Under L/C	보세가공 Bonded processing	기 타 Others
1 9 9 7	136,164.2	119,740.4	52,949.2	9,290.2	7,133.5
1 9 9 8	132,313.1	117,516.2	46,238.0	9,931.8	4,865.2
1 9 9 9	143,685.4
2 0 0 0	172,267.5
2 0 0 1	160,439.1
1 월 Jan	12,644.9
2 월 Feb	13,354.1
3 월 Mar	14,124.9
4 월 Apr	12,121.1
5 월 May	13,307.0
6 월 June	12,932.3
7 월 July	11,392.3
8 월 Aug	11,766.2
9 월 Sep	12,447.3
10 월 Oct	12,086.0
11 월 Nov	12,349.0
12 월 Dec	11,914.5

자 료 : 관세청

주 : 1) 계상시점은 통관면허일자 기준. 수출은 FOB, 수입은 CIF 가격에 의함.

상품은 「제3차개정국세표준무역분류」를 기준으로 하여 작성한 「제8차개정한국표준무역분류」에 따라 분류.

5. 수 출 입 총 괄¹⁾ (계속)

Summary of Exports and Imports (Cont'd)

(단위 : 백만미분)

(Unit : In million U.S.dollars)

연월 및 월별 Year & Month	수 입 Imports (B)				수출입 초과 (A - B) Excess of exports and imports
	총 액 Total	보유외환 K. F. X.	차 관 Foreign loans	기 타 Others	
1 9 9 7	144,616.4	135,445.8	256.0	8,914.4	- 8,452.2
1 9 9 8	93,281.8	84,497.6	132.4	8,651.8	39,081.4
1 9 9 9	119,752.3	23,933.2
2 0 0 0	160,481.0	11,786.5
2 0 0 1	141,097.8	9,341.3
1 월 Jan	12,431.0	213.9
2 월 Feb	12,732.3	621.8
3 월 Mar	12,951.9	1,173.0
4 월 Apr	11,212.2	908.9
5 월 May	11,554.8	1,752.1
6 월 June	11,719.0	1,213.0
7 월 July	11,107.6	284.7
8 월 Aug	11,337.8	428.4
9 월 Sep	11,709.7	737.7
10 월 Oct	11,506.9	579.1
11 월 Nov	11,532.8	816.2
12 월 Dec	11,302.0	612.5

Source : The Korean Customs Service

Note : 1) Reference dates are based on the date when customs clearance was permitted. Exports are valued at FOB, imports at CIF.

Commodities are classified according to "Standard Korean Trade Classification, rev. 8" which was made in conformity with the United Nations "Standard International Trade Classification, rev. 3".

6. 자동차 등록 Number of Registered Motor Vehicles

(단위 : 대)

(Unit : In vehicle)

	합 계				승 용 차				승 합 차	
	Total	관 용 Government	자가용 Private	영 업용 Commercial	Passenger Car	관 용 Government	자가용 Private	영 업용 Commercial	Bus	관 용 Government
1 9 9 7	10,413,427	50,075	9,860,052	503,300	7,586,474	15,267	7,335,413	235,794	719,127	10,157
1 9 9 8	10,469,599	49,990	9,908,561	511,048	7,580,926	15,181	7,323,555	242,190	749,320	10,373
1 9 9 9	11,163,728	49,665	10,550,225	563,838	7,837,206	15,079	7,566,777	255,350	993,169	10,815
2 0 0 0	12,059,276	50,409	11,388,961	619,906	8,083,926	15,364	7,798,452	270,090	1,427,221	11,225
2 0 0 1	12,914,116	51,723	12,193,837	668,555	8,889,327	15,836	8,587,556	286,935	1,267,008	11,186
서울특별시 Seoul Metropolitan City	2,550,441	9,779	2,390,619	150,043	1,917,947	3,679	1,827,252	87,016	251,834	1,765
부산광역시 Busan	862,699	3,052	795,982	63,665	589,257	1,005	561,332	26,920	87,697	571
대구광역시 Daegu	731,776	1,985	692,050	37,741	516,217	557	496,562	20,096	62,284	375
인천광역시 Incheon	696,907	1,959	684,364	40,584	481,900	690	467,403	13,807	76,091	454
광주광역시 Gwangju	332,995	1,095	342,119	19,781	251,847	347	241,336	10,164	35,608	222
대전광역시 Daejeon	417,362	1,368	397,161	18,833	304,421	448	294,069	9,884	37,126	291
울산광역시 Ulsan	315,927	869	301,653	13,405	234,774	273	226,907	5,594	25,646	182
경기도 Gyeonggi province	2,735,798	7,515	2,606,865	121,418	1,921,202	2,046	1,882,412	36,744	290,043	1,478
강원도 Gangwon-do	449,731	3,254	426,410	20,067	290,262	958	281,404	8,506	45,936	770
충청북도 Chungcheongbuk-do	422,129	2,282	399,070	20,777	270,088	636	261,964	7,488	40,625	513
충청남도 Chungcheongnam-do	527,522	2,783	503,243	21,496	327,796	711	320,111	6,976	48,408	584
전라북도 Jeollabuk-do	509,148	3,054	480,059	26,035	319,772	884	306,190	10,696	44,506	690
전라남도 Jeollanam-do	496,292	3,660	466,431	26,201	284,806	1,051	278,581	8,174	48,929	921
경상북도 Gyeongseongbuk-do	799,941	4,249	762,264	33,428	508,176	1,168	496,936	11,070	66,700	1,134
경상남도 Gyeongseongnam-do	858,060	3,751	813,789	40,520	564,536	1,092	548,712	14,732	78,411	1,022
제주도 Jeju-do	175,367	1,048	161,758	12,561	105,718	291	97,363	8,064	17,165	214

자료 : 건설교통부

Source : Ministry of Construction and Transportation

6. 자 동 차 등 록(계속)

Number of Registered Motor Vehicles(Cont'd)

(단위 : 대)

(Unit : In vehicle)

			화 물 차				특 수 차			
	자가용 Private	영업용 Commercial	Truck	관 용 Government	자가용 Private	영업용 Commercial	Special	관 용 Government	자가용 Private	영업용 Commercial
1 9 9 7	644,206	64,764	2,072,256	22,444	1,873,938	175,874	35,570	2,207	6,495	26,868
1 9 9 8	672,872	66,075	2,104,683	22,219	1,905,822	176,642	34,670	2,217	6,312	26,141
1 9 9 9	910,729	71,625	2,298,116	21,584	2,066,521	210,011	35,237	2,187	6,198	26,852
2 0 0 0	1,338,327	77,669	2,510,992	21,616	2,245,679	243,697	37,137	2,184	6,503	28,450
2 0 0 1	1,165,374	80,448	2,728,405	22,627	2,433,920	271,958	39,375	2,174	6,987	30,214
서울특별시 Seoul Metropolitan City	234,883	15,186	378,287	4,030	327,771	46,486	2,373	305	713	1,355
부산광역시 Busan	81,598	5,528	180,393	1,358	152,699	26,336	5,352	118	353	4,881
대구광역시 Daegu	58,649	3,260	152,297	979	137,553	13,765	978	74	286	618
인천광역시 Incheon	71,978	3,659	135,456	748	114,685	20,023	3,460	67	298	3,095
광주광역시 Gwangju	33,451	1,930	74,580	430	67,194	6,956	965	96	138	731
대전광역시 Daejeon	35,176	1,661	75,061	559	67,661	6,801	772	50	235	487
울산광역시 Ulsan	24,290	1,176	53,923	391	48,220	5,312	1,582	23	236	1,323
경기도 Gyeonggi province	269,353	19,212	518,595	3,714	453,920	60,961	5,958	227	1,180	4,501
강원도 Gangwon	42,301	2,865	111,618	1,414	102,304	7,900	1,309	112	401	796
충청북도 Chungcheongbuk-do	37,550	2,562	109,582	968	99,256	9,727	1,834	165	300	1,369
충청남도 Chungcheongnam-do	44,201	3,623	149,510	1,287	138,496	9,727	1,806	201	435	1,170
전라북도 Jeollabuk-do	40,413	3,403	142,446	1,326	131,035	11,085	1,424	154	421	849
전라남도 Jeollanam-do	43,718	4,290	160,890	1,506	146,504	12,880	3,667	182	628	2,857
경상북도 Gyeongseongbuk-do	61,708	3,858	221,480	1,810	203,894	15,776	3,585	137	724	2,724
경상남도 Gyeongseongnam-do	71,703	5,686	211,074	1,455	192,882	16,737	4,039	182	492	3,365
제주도 Jeju-do	14,402	2,549	52,213	512	49,846	1,855	271	31	147	93

자료 : 권설교통부

Source : Ministry of Construction and Transportation

XVII 부 록

APPENDIX

1. 금정구 기구표

Organization Table of Geumjeong-Gu

구 분	본 청		의회	보건소	도서관	문화회관	동
	국	실·과					
기 구	3	15	1국	1과	1관장	1관장	18개동
정 원	384		16	37	22	17	177

(2002. 12. 31 현재)

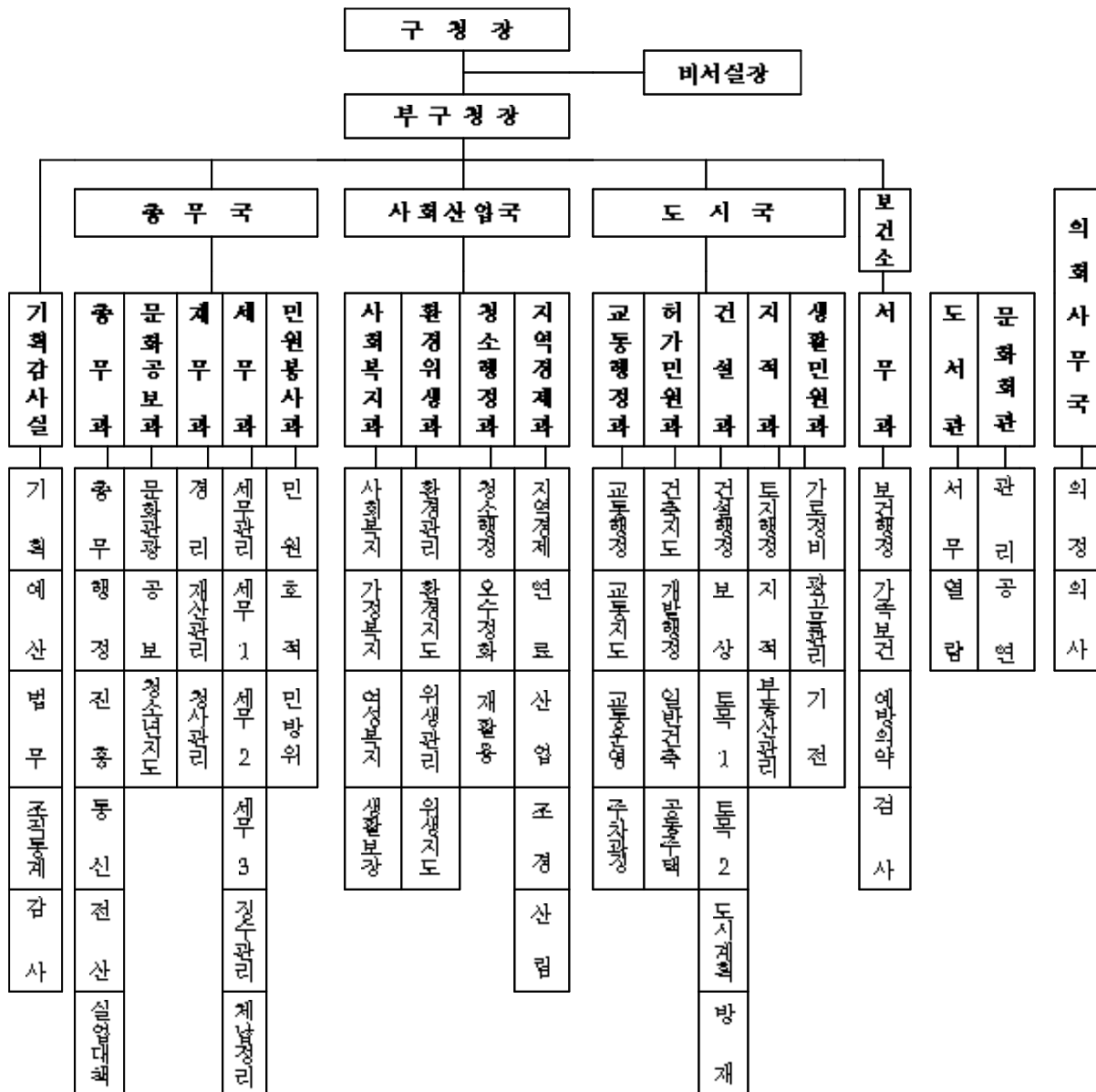

자 료 : 기획감사실

Source : Planning and Inspection Department

2. 동 청 사

Dong Office Building

(단위 : m²)(Unit : m²)

동 별 Dong	소 재 지 Location	면 적 Area		층 수 Floors	건축연도 Year of Building	전화번호 Telephone
		대 지 Land	건물연면적 Building Area			
서 1 동 Seo1-dong	161-14	968.9	591.66	2(1)	1 9 9 1	519 - 4901
서 2 동 Seo2-dong	297-446	839.1	1,440.8	2(1)	1 9 9 7	519 - 4902
서 3 동 Seo3-dong	122-6	583.2	430.8	2(1)	1 9 8 6	519 - 4903
서 4 동 Seo4-dong	397-3	740	1,985.41	5(1)	1 9 9 5	519 - 4904
금 사 동 Geumsa-dong	388-4	530	860.57	2(1)	1 9 9 7	519 - 4905
부 곡 1 동 Bugok1-dong	323-1	356.7	485.59	3	1 9 7 0	519 - 4906
부 곡 2 동 Bugok2-dong	265-10	497.8	595.23	2(1)	1 9 8 0	519 - 4907
부 곡 3 동 Bugok3-dong	59-11	585.6	400.73	2(1)	1 9 8 6	519 - 4908
부 곡 4 동 Bugok4-dong	395-14	504.9	644.4	2(1)	1 9 9 2	519 - 4909
강 전 1 동 Jangjeon1-dong	154-1	288.6	471.25	3(1)	1 9 9 0	519 - 4910
강 전 2 동 Jangjeon2-dong	573-5	391	305.09	2(1)	1 9 9 8	519 - 4911
강 전 3 동 Jangjeon3-dong	343-4, 7	545	1,586.74	5(1)	1 9 9 3	519 - 4912
선 두 구 동 SeonDugu -dong	174-1	690	857.25	2(1)	1 9 9 6	519 - 4913
정릉노포동 CheongryongNopo-dong	31-14	392.5	831.19	3(1)	1 9 9 7	519 - 4914
남 산 동 Namsan-dong	21-5, 13	504.8	498.49	1	1 9 6 5	519 - 4915
구 서 1 동 Guseo1-dong	664-1	486	361.72	2(1)	1 9 8 1	519 - 4916
구 서 2 동 Guseo2-dong	184-6	376.9	639.02	2(1)	1 9 8 6	519 - 4917
금 성 동 Geumseong-dong	554-3	620	279.29	2(1)	1 9 8 6	519 - 4918

자 료 : 총 무 과

Source : General Affairs Department

3. 역 대 구 청 장

Chronological Status of Ward Chief

순 서 Order	성 명 Name	직 명 Office Title	취 임 년 월 일 Date of Inauguration	이 임 년 월 일 Date of Leaving	재 직 년 수 Tenure of Office
1	徐 宗 洙	부 이 사 관 Vice Executive	1988. 1. 1	1990. 7. 4	2년 7월 2year & 7months
2	辛 宗 官	부 이 사 관 Vice Executive	1990. 7. 4	1992. 5. 2	1년 10월 1year & 10months
3	金 富 煥	부 이 사 관 Vice Executive	1992. 5. 2	1994. 1. 3	1년 8월 1year & 8months
4	朴 勝 振	부 이 사 관 Vice Executive	1994. 1. 3	1995. 3. 27	1년 3월 1year & 3months
5	朴 勝 振	지방부이사관 Local Vice Executive	1995. 3. 27	1995. 6. 30	3월(직무대행) 3months
민선1대	尹 錫 千	정 무 직 Vice Minister	1995. 7. 1	1998. 6. 30	3년 3year
민선2대	尹 錫 千	정 무 직 Vice Minister	1998. 7. 1	2000. 11. 10	2년 4월 2year & 4months
	李 東 煥	지방부이사관 Local Vice Executive	2000. 11. 11	2001. 4. 26	5월(권한대행) 5months
민선3대	金 文 坤	정 무 직 Vice Minister	2001. 4. 27	2002. 6. 30	1년 2월 1year & 2months
민선4대	金 文 坤	정 무 직 Vice Minister	2002. 7. 1		

자 료 : 총 무 과

Source : General Affairs Department

4. 역 대 부 구 청 장

Chronological Status of Vice Ward Chief

순 서 Order	성 명 Name	직 명 Office Title	취 임 년 월 일 Date of Inauguration	이 임 년 월 일 Date of Leaving	재 직 년 수 Tenure of Office
1	李 奎 祥	지방서기관 Local secretary	1988. 1. 1	1989. 4. 14	1년 4월 1year & 4months
2	秋 吉 明	지방부이사관 Local Vice Executive	1989. 4. 14	1993. 1. 18	3년 9월 3years & 9months
3	金 鴻 九	지방부이사관 Local Vice Executive	1993. 1. 18	1993. 3. 29	2월 2months
4	金 相 元	지방부이사관 Local Vice Executive	1993. 4. 15	1994. 1. 3	9월 9months
5	李 碩 雨	지방부이사관 Local Vice Executive	1994. 1. 20	1994. 12. 31	1년 1year
6	朴 勝 振	지방부이사관 Local Vice Executive	1995. 1. 1	1996. 6. 30	1년 6월 1year & 6months
7	柳 鍾 權	부 이 사 관 Vice Executive	1996. 7. 1	1998. 6. 30	2년 2year
		지방부이사관 Local Vice Executive	1998. 7. 1	1998. 9. 15	2개월 2months
8	沈 載 玉	지방부이사관 Local Vice Executive	1998. 9. 16	1999. 7. 28	10개월 10months
9	鄭 永 錫	지방부이사관 Local Vice Executive	1999. 7. 29	2000. 7. 5	11개월 11months
10	李 東 煥	지방부이사관 Local Vice Executive	2000. 7. 6	2001. 12. 31	1년 6월 1year & 6months
11	金 亨 洋	지방부이사관 Local Vice Executive	2002. 1. 1		

자 료 : 총 무 과

Source : General Affairs Department

5. 문 화 재
Cultural Property

5-1. 국가 지정문화재 National Authorized Cultural Property

종 별 Class	지 정 번 호 Number	문 화 재 명 Name	소 재 지 Location	비 고 Reference
보 물 Treasure	434	범어사 대웅전 Beomeosa Main Hall	청룡동 546번지 546 Cheongnyong-Dong	-
보 물 Treasure	250	범어사 3층 석탑 Beomeosa3-story stone pagoda	청룡동 546번지 546 Cheongnyong-Dong	-
사 적 Historic Site	215	금 정 산 성 Geumjeong Fortress	금성, 청룡, 남산동 Geumseong-dong, Cheongnyong-Dong, Namsan-Dong	-
천연기념물 Natural Monument	176	등나무 군생지 Wisteria wood site	청룡동 산 2-1 Mt. 2-1 Cheongnyong-Dong	-

자 료 : 문화공보과

Source : Culture and Information Department

5-2. 지방 지정문화재 Local Cultural Property

종 별 Class	지정번호 Number	문 화 재 명 Name	소 재 지 Location
유형문화재 Tangible Cultural Property	2	범어사 일주문 Beomeosa iljumun	청룡동 546번지 546 Cheongnyong-Dong
유형문화재 Tangible Cultural Property	9	오층석탑 5-story stone pagoda	강전동 산30번지 Mt. 30 Jangjeon-Dong
유형문화재 Tangible Cultural Property	11	원효암 동편 삼층석탑 3-story stone pagoda East of Wonhyo-Am	청룡동 525번지(범어사) 525 Cheongnyong-Dong(Beomeosa)
유형문화재 Tangible Cultural Property	12	원효암 서편 삼층석탑 3-story stone pagoda West of Wonhyo-Am	청룡동 525번지(범어사) 525 Cheongnyong-Dong(Beomeosa)
유형문화재 Tangible Cultural Property	15	범어사 당간지주 Beomeosa Flagpole supports	청룡동 546번지 546 Cheongnyong-Dong
유형문화재 Tangible Cultural Property	16	범어사 석등 Beomeosa stone Lantern	청룡동 546번지 546 Cheongnyong-Dong
유형문화재 Tangible Cultural Property	25	이안늘 청룡암시목관	청룡동 546번지 546 Cheongnyong-Dong
유형문화재 Tangible Cultural Property	26	전수 책관	청룡동 546번지 546 Cheongnyong-Dong
유형문화재 Tangible Cultural Property	27	어산집 책관	청룡동 546번지 546 Cheongnyong-Dong
유형문화재 Tangible Cultural Property	28	범어사기,범어사창건사적,범어사고적관2,548.9	청룡동 546번지 546 Cheongnyong-Dong
유형문화재 Tangible Cultural Property	29	선문활요 책관	청룡동 546번지 546 Cheongnyong-Dong
유형문화재 Tangible Cultural Property	30	권왕문 책관	청룡동 546번지 546 Cheongnyong-Dong
유형문화재 Tangible Cultural Property	31	삼국유사	청룡동 546번지 546 Cheongnyong-Dong
유형문화재 Tangible Cultural Property	32	태전화상주심경	청룡동 546번지 546 Cheongnyong-Dong
유형문화재 Tangible Cultural Property	33	함허어록	청룡동 546번지 546 Cheongnyong-Dong
유형문화재 Tangible Cultural Property	34	지공직지	청룡동 546번지 546 Cheongnyong-Dong

자 료 : 문화공보과

Source : Culture and Information Department

종 별 Class	지정번호 Number	문 화 재 명 Name	소 재 지 Location
유 형 문 화 재 Tangible Cultural Property	35	선종영가집	청룡동 546번지 546 Cheongnyong-Dong
유 형 문 화 재 Tangible Cultural Property	36	불설대보부모은중경	청룡동 546번지 546 Cheongnyong-Dong
유 형 문 화 재 Tangible Cultural Property	37	육조대사법보단경	청룡동 546번지 546 Cheongnyong-Dong
유 형 문 화 재 Tangible Cultural Property	38	금강반야바라밀경변상	청룡동 546번지 546 Cheongnyong-Dong
유 형 문 화 재 Tangible Cultural Property	39	불조역대통재	청룡동 546번지 546 Cheongnyong-Dong
유 형 문 화 재 Tangible Cultural Property	40	몽산화상법어약록	청룡동 546번지 546 Cheongnyong-Dong
유 형 문 화 재 Tangible Cultural Property	41	법화경	청룡동 546번지 546 Cheongnyong-Dong
기 념 물 Mounment	15	금정산성 부설비	강전동 482번지 482 Jangjeon-Dong
기 념 물 Mounment	42	노포동 고분군	노포동 142-1,2번지 142-1,2 Nopo-Dong
민 속 자 료 Folklore Materials	1	황실축원 장엄수	청룡동 546번지 546 Cheongnyong-Dong

자 료 : 문화공보과

Source : Culture and Information Department

5-3. 지정문화재 이외의 문화재자료 Excluding authorized cultural properties

종 별 Class	지정번호 Number	문 화 재 명 Name	소 재 지 Location
문 화 재 자 료 Excluding Authorized Cultural	3	순치8년명 청동은입사향완	청룡동 546번지 546 Cheongnyong-Dong
문 화 재 자 료 Excluding Authorized Cultural	4	도광명유제앙이부대발	청룡동 546번지 546 Cheongnyong-Dong
문 화 재 자 료 Excluding Authorized Cultural	5	통치원년명 범어사 금고	청룡동 546번지 546 Cheongnyong-Dong
문 화 재 자 료 Excluding Authorized Cultural	6	선방 축성패	청룡동 546번지 546 Cheongnyong-Dong

자 료 : 문화공보과

Source : Culture and Information Department

6. 행정구역 지번 일람표
Table of a Lot Number of Administrative District

동 별 Dong	면적(km ²) Area	세 대 Household	인 구 Population	(통수) Tong 반 수 Ban	관 할 Territorial Jurisdiction
18洞	65.16	91,308	287,730	(390) 2,270	
書第1洞 Seo1-dong	0.36	4,647	13,911	(20) 100	서동 147, 150, 151, 158, 159, 161, 302의1062~302의1812, 302의 1814~302의1831, 302의1835~302의1846, 302의1857~302의 1862, 302의1864~302의1869, 302의1877~302의1888, 302의1892~, 302의1894, 302의1898~302의1955, 302의1957, 302의1957, 308의5~308의31, 308의123~126, 376의51~376의119, 376의122, 381의66, 494~496, 501~505, 509~528, 533, 538, 542~546, 549, 552 ~553, 560, 563~599, 617, 620, 산38~산47, 산50~산60, 산112, 산123
書第2洞 Seo2-dong	0.40	5,393	16,630	(24) 146	서동 199~202, 208~213, 218, 219, 221, 222, 228, 235~238, 255, 280, 282, 294, 295, 297, 299, 300, 302의264~302의928, 302의940, 302의944~302의1069, 302의1813, 302의1832, 302의1834, 302의1849, 302의1852, 302의1853, 302의1856, 302의1863, 302의1873, 302의1874, 302의1889, 302의1891, 302의1895, 302의1897, 302의1956, 304, 308의32~308의122, 308의127~308의149, 314, 315, 316, 340의20, 340의20, 28~340의33, 367, 371, 616, 산21~산24, 산27의14, 산31, 산33의3, 산33의4
書第3洞 Seo3-dong	0.62	2,971	9,938	(13) 67	서동1~4, 16, 27, 29, 36, 37, 40, 41, 45, 111~114, 117~119, 121, 122, 130, 131, 133~136, 141, 206, 207, 산1~산10, 산12의6, 산87의2, 산87의3, 산87의6, 산88~산119
書第4洞 Seo4-dong	0.30	3,049	9,186	(14) 92	서동 5~9, 11~15, 138, 146, 162~168, 171~174, 177, 186, 190, 195~198, 203, 205, 302의1~302의254, 302의930~302의939, 302의 941~302의943, 338~341(단, 340의20, 340의 28~340의33은 제외), 352, 354, 368, 376의11~376의37, 376의121, 377, 385~400, 408~411, 441~459, 461~467, 469~483, 486~488, 601, 611, 산81의1, 산81의3, 산86의1
錦絲洞 Geumsa-dong	5.44	4,474	15,928	(23) 164	○ 金絲洞 1~654, 산1~58 ○ 回東 일원
釜谷第1洞 Bugok1-dong	0.71	4,544	14,073	(20) 117	부곡동 산85~산114, 301~305, 308, 313~316, 318~327, 329, 330, 332~334, 337, 338의1~338의4, 338의8~338의10, 338의12, 387, 389, 504~531, 555~618, 673의1~673의4, 676~681, 683, 683의1~683의4, 684의1, 684의4, 684의5, 685~705, 707~725, 726, 726의58, 727, 728, 729의3, 729의4, 729의6, 841, 841의1, 841의2, 841의7~841의25, 841의29, 841의32, 841의65, 956~959, 965, 966
釜谷第2洞 Bugok2-dong	1.20	6,252	20,099	(25) 150	부곡동 232~235, 239~244, 248, 255, 257, 261, 263~270, 272~287, 292~300, 331, 335, 336, 339~342, 344, 351, 353, 354, 359~361, 363~367, 370~383, 400~503, 574, 576, 621, 622, 624~632, 634, 643, 650~654, 657, 658, 660~675, 682, 913~915, 산24, 산27~38, 산41~42, 산44, 산47~51, 산53~56, 산59~76, 산78, 산80~85
釜谷第3洞 Bugok3-dong	8.15	6,197	20,774	(21) 148	五倫洞 일원, 부곡동 1~29, 51, 56, 57, 59, 60, 63~65, 69, 78, 79, 183~184, 199, 200, 202, 204, 207, 214~227, 229~231, 산1, 산5~8, 산13~18
釜谷第4洞 Bugok4-dong	0.67	5,844	18,314	(20) 157	부곡동 산121~147, 338의5~338의7, 338의11~338의42(단, 338의12제 외), 368, 369, 384, 386, 726의1~726의54, 730, 733~737, 742~752, 756, 761, 765, 767~771, 773, 775~780, 783, 785~788, 792, 793, 795, 796, 799, 802~806, 811, 812, 841의5, 841의6, 841의25, 841의28, 841의30, 841의36, 841의38, 841의41~841의44, 841의46~841의63, 841의66, 841의67, 841의69, 846, 866, 867, 869~873, 875, 881, 882, 886~892, 895~899, 901의1, 921, 923, 950, 953, 961~964, 964의1, 968

자료 : 총 무 과

Source : General Affairs Department

동 별 Dong	면적(km ²) Area	세 대 Household	인 구 Population	(통수) Tong 반 수 Ban	관 할 Territorial Jurisdiction
長箭第1洞 Jangjeon1-dong	3.27	6,549	19,008	(25) 105	강전동 10, 12, 17~19, 21~27, 29~32, 34, 35, 37~47, 50~52, 54, 55, 57, 58, 60, 62, 63, 65~67, 69, 74, 76, 79, 82, 84~93, 95~103, 106~109, 111, 112, 124~126, 128~130, 132, 134~138, 145~147, 152~155, 157~158, 203~205, 211~213, 219, 221, 222, 225~229, 232, 233, 235, 241, 242, 262~265, 267~271, 273~276, 289, 364~366, 382, 388, 389, 390~394, 412, 438~442, 454, 455, 산2, 산3, 산5, 산6, 산8~12, 산14, 산15, 산17~20, 산22, 산25, 산26
長箭第2洞 Jangjeon2-dong	2.07	4,282	12,824	(18) 104	강전동 350의4, 350의5, 351~360, 367, 369~371, 399~403, 409, 410, 419, 424, 425, 469, 471, 474, 475, 477~537, 538의1, 538의4, 538의6, 538의7, 540의1, 540의4~540의7, 540의15, 542의2, 542의3, 542의5, 543~573, 574의2, 574의6, 576의2, 576의14, 576의21, 577~581, 585~588, 590~599, 695, 산29, 산30, 산33, 산35, 산37~39, 산42~46
長箭第3洞 Jangjeon3-dong	0.67	3,849	10,941	(17) 96	강전동 291~293, 302~312, 314~317, 323, 333~339, 341~349, 350의2, 350의3, 413~423, 538의8, 540의2, 540의9, 540의14, 541, 542의7, 542의10, 54215, 542의23~542의35, 574의3, 574의5, 576의3, 576의5~576의8, 576의11, 598~657, 664, 667~670, 677의2, 677의3, 679~684, 686~689, 691, 693, 694, 696~698, 701, 704~709
仙杜邱洞 SeonDugu-dong	11.98	1,287	3,790	(10) 24	○ 仙洞 일원 ○ 杜邱洞 일원
靑龍老圃洞 CheongryongNopp-dong	11.06	3,461	10,839	(17) 91	○ 老圃洞 일원 ○ 靑龍洞 일원
南山洞 Namsan-dong	3.63	12,172	39,358	(52) 266	○ 南山洞 일원
久瑞1洞 Guseo1-dong	3.05	5,917	19,238	(25) 143	구서동 1~4, 25~32, 41~131, 134, 252, 258~260, 265~267, 313~315, 317~636, 637의19, 638~647, 657~715, 774~784, 925~929, 932, 933, 937~948, 952, 963, 964의1, 964의6, 965~976, 982~996, 산43의1, 산47~77, 산114, 산127~133, 산135~203, 산212~222
久瑞2洞 Guseo2-dong	3.18	9,688	31,525	(43) 290	구서동 5~24, 33~40, 132, 133, 135~251, 253~257, 261, 264, 268~312, 316, 637의1~637의18, 648, 656, 716~773, 785~924, 930, 931, 934~936, 949~951, 977~981, 997~1033의12, 산1~42, 산43의2~46, 산78~113, 산115~126, 산134, 산203~산211
金城洞 Geumseong-dong	8.40	432	1,359	(3) 10	○ 金城洞 일원

자료 : 총 무 파

Source : General Affairs Department

7. 계 량 단 위 환 산 표

Conversion Table of Weights & Measures

길 이 (Length)											
미 터 법 Meter Units			야 아 드 및 파 운 드 법 British of U. S. Units				적 관 법 Korean Units				
센티미터 Centimeter	미 터 Meter	킬로미터 Kilometer	인 치 Inch	피트 Feet	야아드 Yard	마 일 Mile	척 Cheog	간 Gan	정 Jeong	리 Ri	
1	0.01	0.00001	0.3937	0.03281	0.0194	0.000006	0.033	0.0055	0.000092	...	
100	1	0.001	39.37	3.2808	1.0936	0.00062	3.3	0.55	0.009166	0.00025	
100,000	1000	1	39,370.7	3,280.8	1,093.6	0.62137	3,300	550	9.166	0.25463	
2.54	0.0254	0.000025	1	0.08333	0.02777	0.000015	0.08382	0.01397	0.000232	...	
30.48	0.3048	0.000304	12	1	0.3333	0.000189	1.0058	0.16763	0.002793	...	
91.44	0.9144	0.000914	36	3	1	0.000568	3.0175	0.050293	0.008381	0.000232	
160.930	1.6093	1.6093	63,360	5.280	1.760	1	5,310.8	885.12	14.752	0.40978	
30.303	0.30303	0.000303	11.93	0.99419	0.33139	0.000188	1	0.1666	0.002777	0.000077	
181.818	1.81818	0.001818	71.582	5.96514	1.98848	0.001129	6	1	0.01666	0.00046	
10,909.08	109.091	0.10909	4,294.94	357.912	119.304	0.06779	360	60	1	0.02777	
392,727	3,927.27	3.92727	154,620	12,885	4,295	2.4403	12,960	2,160	36	1	

면 적 (Area)											
미 터 법 Meter Units				야아드 및 파운드법 British of U. S. Units			적 관 법 Korean Units				
평방미터 Square Meter	아아르 Aree	헥타아르 Hectare	평방킬로미터 Sq.Kilometer	평방피트 Sq.Feet	평방야아드 Sq.Yard	에이커 Acre	평방척 Sq.Check	평 Pyeong	단(반)보 Don(bon)bo	정 보 Jeongbo	
1	0.01	0.0001	0.000001	10.764	1.963	0.000247	10.89	0.3025	0.001008	0.0001	
100	1	0.01	0.0001	1,076.4	119.68	0.024711	1,089	30.25	0.10083	0.01008	
10,000	100	1	0.014	107,640	11,968	2.4711	108,900	3,025	10.083	1.0083	
1,000,000	10,000	100	1	10,764,000	1,196,800	247.11	10,890,000	302,500	1,008.3	100.836	
0.092903	0.000929	0.000009	...	1	0.1111	0.000022	1.0117	0.0281	0.000093	0.000009	
0.83613	0.008361	0.000084	...	9	1	0.000207	9.1055	0.025293	0.000843	0.000084	
40,460.8	40.468	0.40468	0.004047	43,560	84,840	1	44,071.2	1,224.2	4.0806	0.40806	
0.091827	0.000918	0.000009	...	0.98841	0.10982	...	1	0.02778	0.000092	0.000009	
3.3058	0.33058	0.000331	0.000000	35.583	3.9537	0.000817	36	1	0.003333	0.000333	
991.74	9.9174	0.099174	0.000992	10,674.9	1,186.1	0.24506	10,800	300	1	0.1	
9,917.4	99.174	0.99174	0.00992	106,749	11,861	2.450	108,000	3,000	10	1	

7. 계량단위환산표(계속)

Conversion Table of Weights & Measures(Cont'd)

부피 (Capacity)

미터법 Meter Units			야아드 및 파운드법 British of U. S. Units						척관법 Korean Units			
밀리리터 Mililiter	리터 Liter	킬로리터 Kiloliter	입방인치 Cub. Inches	입방피트 Cub. Feet	입방야아드 Cub. Yard	미(북)-셸 Bushel	(미)액제파인트 U.S. Pint	(미)액제갈론 U. S. Gallon	홉 Hop	승 Seung	덴 Du	석 Seok
1	0.001	0.000001	0.061024	0.000035	0.000001	0.000028	0.002113	0.000264	0.005543	0.000554	0.000055	0.000005
1,000	1	0.001	61.024	0.035315	0.001308	0.028378	2.113423	0.264177	5.5435	0.55438	0.055435	0.005535
1,000,000	1,000	1	61,024	35.315	1.30796	28.378	2,113.42	264.177	5,543.5	554.35	55.435	5.5435
16.387	0.01638	0.000016	1	0.000578	0.000021	0.00056	0.000034	0.004329	0.0908	0.00908	0.000908	0.000908
28,316.7	28.317	0.02831	728	1	0.03704	0.8036	53.85996	7.48051	156.98	15.698	1.5698	0.15698
764,529.8	764.53	0.76453	46,656	27	1	21.7013	0.001631	201.97	4,238.09	423.809	42.380	4.2380
35,238.32	35.2383	0.035238	2,150.42	1.2444	0.04608	1	74.4768	9.3056	195.346	19.5346	1.9534	0.19534
473.18	0.47318	0.000473	28.875	0.0671	0.000619	0.013427	1	0.125	2.623	0.2623	0.0262	0.00262
3,785.4	3.7854	0.00378	231	0.13368	0.004951	0.10742	8	1	20.984	2.0984	0.20984	0.02098
180.39	0.18039	0.000180	11.08	0.00637	0.000235	0.005119	0.38123	0.04765	1	0.1	0.01	0.001
1,803.9	1.8039	0.00180	110.08	0.0637	0.002359	0.05119	3.8123	0.4765	10	1	0.1	0.01
18,039	18.039	0.01803	1,100.8	0.0637037	0.023594	0.5119	38.123	4.7654	100	10	1	0.1
180,390	180.39	0.18039	11,008	6.37037	0.23594	5.119	381.23	47.654	1,000	100	10	1

무게 (Weight)

미터법 Meter Units			야아드 및 파운드법 British of U. S. Units				척관법 Korean Units			
그램 Gram	킬로그램 Kilogram	톤 Ton	그레이н Grain	온스 Ounce	파운드 Pound	미톤 Short Ton	영톤 Long Ton	돈 Don	근 Geun	관 Gwan
1	0.001	0.000001	15.432	0.03527	0.0022	0.000001	...	0.26666	0.00166	0.000266
1,000	1	0.001	15,432	35.273	2.20459	0.0011	0.00098	266.666	1.66666	0.26666
1,000,000	1,000	1	...	35,273	2,204.59	0.1023	0.98421	266,666.6	1,666.66	266.666
0.064798	0.000064	...	1	0.002285	0.00143	0.01728	0.00108	0.000017
28.3495	0.02835	0.000028	437.5	1	0.0625	0.000081	0.00027	7.56	0.04728	0.00756
453.592	0.45359	0.000454	2,000	16	1	0.000504	0.00045	120.96	0.756	0.12096
907,180	907.18	0.90718	...	32,000	2,000	1	0.8929	241,915	1,511.968	241.915
1,016,050	1,016.05	1.01605	...	35,840	2,240	1.12	1	270,944	1,693.4	270.95
3.75	0.00375	0.000004	57,872	0.1323	0.00827	1	0.0062	0.001
600	0.6	0.0006	9,259.556	21.1647	1.32279	0.000661	0.00059	160	1	0.16
3,750	3.75	0.00375	57,872	132.28	8.2672	0.00413	0.00369	1,000	6.25	1