



XV

부 록

APPENDIX

34TH

GEUMJEONG-GU
STATISTICAL YEARBOOK

1. 금정구 기구표

Organization Table of Geumjeong-Gu

2021. 12. 31. 기준

구 분청		직속기관	사업소	의회	동
4국	1실 21과	보건소	1도서관 1문화회관		
	89팀		2과 6팀	4팀 2팀	1국3전문 2팀

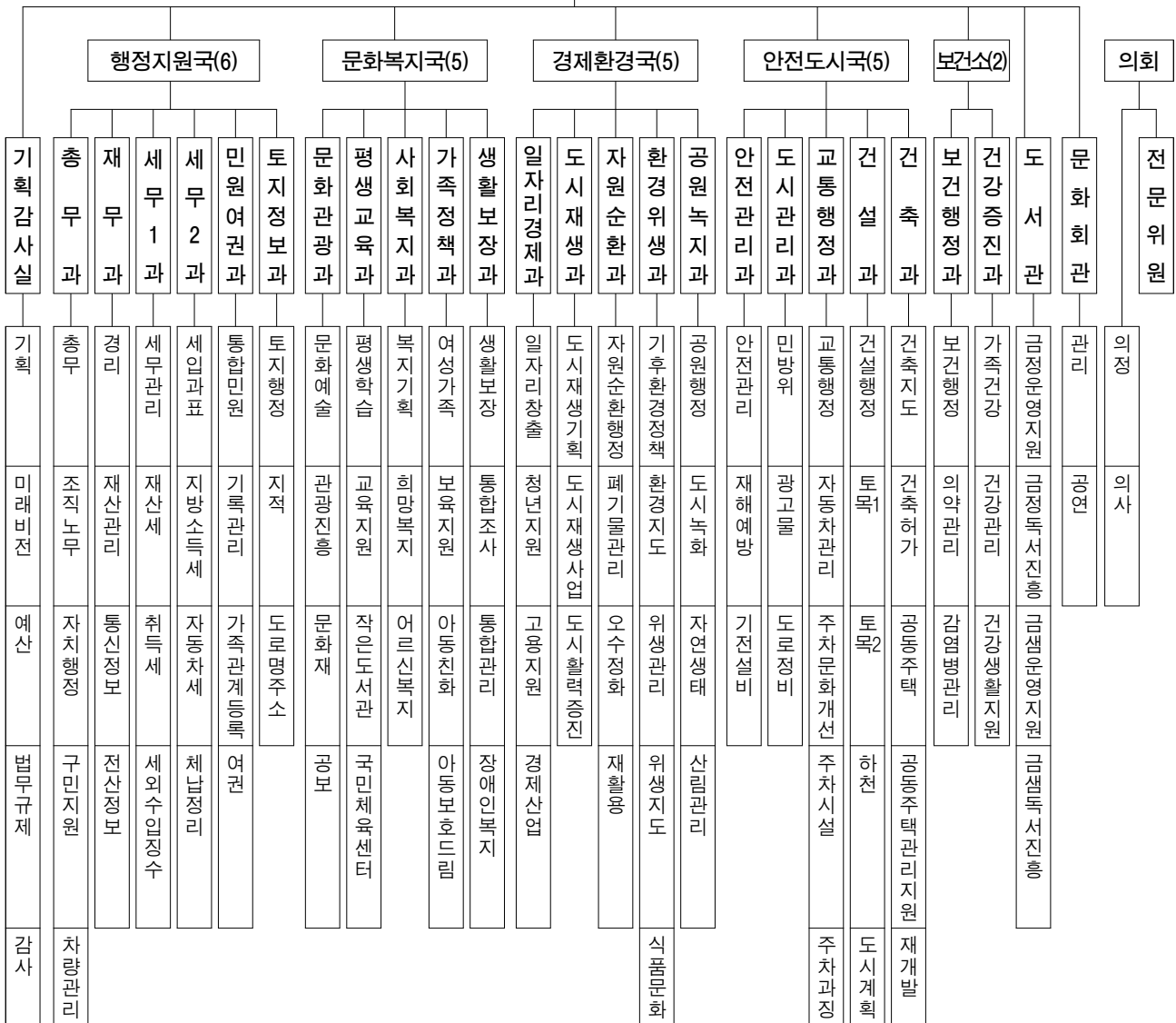

서1동	서2동	서3동	금사회동동	부곡1동	부곡2동	부곡3동	부곡4동	장전1동	장전2동	선두구동	청룡노포동	남산동	구서1동	구서2동	금성동
행정민원	행정민원	행정민원	행정민원	행정민원	행정민원	행정민원	행정민원	행정민원	행정민원	행정민원	행정민원	행정민원	행정민원	행정민원	행정민원
복지	복지	복지	복지	복지	복지	복지	복지	복지	복지	행정민원	복지	복지	복지	복지	행정민원

2. 동 청사 Dong Office Building

(단위 : m)

(Unit : m)

동 별 Dong	소 재 지 Location	면 적 Area		층 수 Floors	건축연도 Year of Building	전화번호 Telephone
		대 지 Land	건물연면적 Building Area			
서 1 동 Seo1-dong	서부로69번길 17 (서동)	638.9	591.66	2(1)	1 9 9 1	519-5100
서 2 동 Seo2-dong	서동중심로 33 (서동)	839.1	1,440.8	2(1)	1 9 9 7	519-5120
서 3 동 Seo3-dong	서곡로33번길 9 (서동)	704	1,985.41	5(1)	1 9 9 5	519-5140
금사회동동 Geumsaheedong-dong	금사로85번길 12 (금사동)	529	860.57	2(1)	1 9 9 7	519-5180
부 곡 1 동 Bugok1-dong	동부곡로6번길 29 (부곡동)	493.6	974.03	4	2 0 1 3	519-5200
부 곡 2 동 Bugok2-dong	부곡로156번길 7 (부곡동)	497.8	612.88	3(1)	1 9 8 0	519-5220
부 곡 3 동 Bugok3-dong	기찰로107 (부곡동)	515.5	458.54	2(1)	1 9 8 6	519-5240
부 곡 4 동 Bugok4-dong	부곡로18번안길 37 (부곡동)	504.9	644.4	2(1)	1 9 9 2	519-5260
장 전 1 동 Jangjeon1-dong	수림로71번길 36 (장전동)	857.6	1,394.23	5	2 0 1 9	519-5280
장 전 2 동 Jangjeon2-dong	소장로 19 (장전동)	667	989.92	3(1)	2 0 0 8	519-5300
선 두 구 동 SeonDugu-dong	두구죽전1길 13 (두구동)	690	857.25	2(1)	1 9 9 6	519-5340
청룡노포동 CheongnyongNopo-dong	청룡로 25 (청룡동)	392.5	831.19	3(1)	1 9 9 7	519-5360
남 산 동 Namsan-dong	중앙대로2097번길 4 (남산동)	504.8	649.56	3	2 0 0 4	519-5380
구 서 1 동 Guseo1-dong	수림로72번길 123 (구서동)	601.4	942.47	3(1)	2 0 0 7	519-5400
구 서 2 동 Guseo2-dong	두실로7번길 115 (구서동)	376.9	884.93	3(1)	1 9 8 6	519-5420
금 성 동 Geumseong-dong	산성로 452 (금성동)	620	279.29	2(1)	1 9 8 6	519-5440

3. 역대 구청장 Chronological Status of Ward Chief

순서 Order	성명 Name	직명 Office Title	취임년월일 Date of Inauguration	이임년월일 Date of Leaving	재직년수 Tenure of Office
1	서종수 (徐宗洙)	부이사관 Vice Executive	1988. 1. 1	1990. 7. 4	2년 7월 2year & 7months
2	신종관 (辛宗官)	부이사관 Vice Executive	1990. 7. 4	1992. 5. 2	1년 10월 1year & 10months
3	김부환 (金富煥)	부이사관 Vice Executive	1992. 5. 2	1994. 1. 3	1년 8월 1year & 8months
4	박종식 (朴鐘植)	부이사관 Vice Executive	1994. 1. 3	1995. 3. 27	1년 3월 1year & 3months
5	박승진 (朴勝振)	지방부이사관 Local Vice Executive	1995. 3. 27	1995. 6. 30	3월(직무대행) 3months
6 (민선1대)	윤석천 (尹錫千)	정무직 Vice Minister	1995. 7. 1	1998. 6. 30	3년 3year
7 (민선2대)	윤석천 (尹錫千)	정무직 Vice Minister	1998. 7. 1	2000. 11. 10	2년 4월 2year & 4months
8 (민선2대)	이동환 (李東煥)	지방부이사관 Local Vice Executive	2000. 11. 11	2001. 4. 26	5월(권한대행) 5months
9 (민선3대)	김문곤 (金文坤)	정무직 Vice Minister	2001. 4. 27	2002. 6. 30	1년 2월 1year & 2months
10 (민선4대)	김문곤 (金文坤)	정무직 Vice Minister	2002. 7. 1	2006. 6. 30	4년 4years
11 (민선5대)	고봉복 (高奉福)	정무직 Vice Minister	2006. 7. 1	2010. 6. 30.	4년 4years
12 (민선6대)	원정희 (元井喜)	정무직 Vice Minister	2010. 7. 1.	2018. 6. 30.	8년 4years
13 (민선7대)	정미영 (鄭美英)	정무직 Political Service	2018. 7. 1.	2022. 6. 30.	4년 4years

4. 역대 부구청장 Chronological Status of Vice Ward Chief

순서 Order	성명 Name	직명 Office Title	취임년월일 Date of Inauguration	이임년월일 Date of Leaving	재직년수 Tenure of Office
1	이규상 (李奎祥)	지방서기관 Local secretary	1988. 1. 1	1989. 4. 14	1년 4월 1year & 4months
2	추길명 (秋吉明)	지방부이사관 Local Vice Executive	1989. 4. 14	1993. 1. 18	3년 9월 3years & 9months
3	김홍구 (金鴻九)	지방부이사관 Local Vice Executive	1993. 1. 18	1993. 3. 29	2월 2months
4	김상원 (金相元)	지방부이사관 Local Vice Executive	1993. 4. 15	1994. 1. 3	9월 9months
5	이석우 (李碩雨)	지방부이사관 Local Vice Executive	1994. 1. 20	1994. 12. 31	1년 1year
6	박승진 (朴勝振)	지방부이사관 Local Vice Executive	1995. 1. 1	1996. 6. 30	1년 6월 1year & 6months
7	유종식 (柳鍾植)	부이사관 Vice Executive	1996. 7. 1	-	2년 2year
		지방부이사관 Local Vice Executive	1998. 7. 1	1998. 9. 16	2개월 2months
8	심재옥 (沈載玉)	지방부이사관 Local Vice Executive	1998. 9. 16	1999. 7. 29	10개월 10months
9	정영석 (鄭永錫)	지방부이사관 Local Vice Executive	1999. 7. 29.	2000. 7. 5	11개월 11months
10	이동환 (李東煥)	지방부이사관 Local Vice Executive	2000. 7. 5	2002. 1. 1	1년 6월 1year & 6months
11	김형양 (金亨洋)	지방부이사관 Local Vice Executive	2002. 1. 3	2004. 1. 31	2년1개월 2year & 1month
12	윤종대 (尹鍾大)	지방부이사관 Local Vice Executive	2004. 1. 31	2004. 6. 30	5개월 5months
13	이정기 (李正基)	지방부이사관 Local Vice Executive	2004. 7. 1	2005. 12. 2	1년 5개월 1year & 5months
14	정윤광 (鄭潤光)	지방부이사관 Local Vice Executive	2006. 2. 1	2009. 1.12	2년 11개월 2year & 11months
15	박종수 (朴鍾洙)	지방부이사관 Local Vice Executive	2009. 1. 13	2009. 7. 6	6개월 6months
16	양문석 (梁紋碩)	지방부이사관 Local Vice Executive	2009. 7. 7	2010. 7. 5.	11개월 11months
17	김규형 (金奎滢)	지방부이사관 Local Vice Executive	2010. 7. 6.	2011. 12. 26.	1년 5개월 1year & 5months
18	김양권 (金良權)	지방부이사관 Local Vice Executive	2012. 1. 1.	2012. 12. 31.	12개월 12months
19	안광호 (安匡鎬)	지방부이사관 Local Vice Executive	2013. 1. 1.	2014. 12. 31.	2년 2year
20	고정훈 (高丁勳)	지방부이사관 Local Vice Executive	2015. 1. 1.	2015. 12. 31	1년 1year
21	박종문 (朴鍾文)	지방부이사관 Local Vice Executive	2016. 1.1.	2016. 12. 31.	1년 1year
22	정재관 (鄭載官)	지방부이사관 Local Vice Executive	2017.1.1.	2017.12.31.	1년 1year
23	오태근 (吳泰根)	지방부이사관 Local Vice Executive	2018. 1. 1.	2018. 7. 31.	7개월 7months
24	김형찬 (金亨燦)	지방부이사관 Local Vice Executive	2018. 8. 1.	2020. 6. 30.	1년 11개월 1year & 11months
25	임경모 (林京模)	지방부이사관 Local Vice Executive	2020. 7. 1.	2021. 7. 1.	1년 1year
26	허남식 (許南植)	지방부이사관 Local Vice Executive	2021. 7. 1.	-	-

5. 문화재 Cultural Properties

5-1. 국가 지정문화재 National Designated

종 별 Class	지 정 번 호 Number	문 화 재 명 Name	소 재 지 Location
국 보 National Treasures	306-4	삼국유사 권4~5	금정구 범어사로 250 (청룡동) 범어사
보 물 Treasures	250	부산 범어사 삼층석탑	금정구 범어사로 250 (청룡동) 범어사
보 물 Treasures	434	부산 범어사 대웅전	금정구 범어사로 250 (청룡동) 범어사
보 물 Treasures	894-2	주범망경	금정구 범어사로 250 (청룡동) 범어사
보 물 Treasures	1224-2	불조삼경	금정구 범어사로 250 (청룡동) 범어사
보 물 Treasures	1461	부산 범어사 조계문	금정구 범어사로 250 (청룡동) 범어사
보 물 Treasures	1525	금강요집경 권1~2	금정구 범어사로 250 (청룡동) 범어사
보 물 Treasures	1526	부산 범어사 목조석가 여래삼존좌상	금정구 범어사로 250 (청룡동) 범어사
보 물 Treasures	1595-2	목장지도	금정구 부산대학교63번길 2 (장전동) 부산대학교도서관
보 물 Treasures	1901-6	조선왕조의례	금정구 오륜대로 106-1(오륜동) 오륜대 한국순교자박물관
보 물 Treasures	1733	부산 국청사 청동북	금정구 범어사로 250 (청룡동) 범어사
보 물 Treasures	692-1	묘법연화경 권7	금정구 부곡로 50
보 물 Treasures	1281-5	지치통감 권57-60	금정구 부곡로 50
사 적 Historic site	215	금 정 산 성	금정구 금성동 일원
천연기념물 Natural Monument	176	부산 범어사 등나무군락	금정구 범어사로 244 (청룡동)
국가민속문화재 National Folklore cultural Heritage	274	의왕 원유관	금정구 오륜대로 106-1(오륜동) 오륜대 한국순교자박물관
국가무형문화재 National Intangible cultural Heritage	80	지수장	금정구 중앙대로1793번길 50 (부곡동)
등록문화재 Registered cultural properties	641	부산대학교 구 본관	금정구 부산대학로 63번길 2
등록문화재 Registered cultural properties	642	부산대학교 무지개문 및 구 수위실	금정구 부산대학로 63번길 2

5-2. 지방 지정문화재 Local Designated 1

종 별 Class	지정번호 Number	문 화 재 명 Name	소 재 지 Location
유형문화재 Tangible Cultural Properties	9	오층석탑	금정구 부산대학로63번길 2 (장전동) 부산대학교박물관
유형문화재 Tangible Cultural Properties	11	원효암 동편 삼층석탑	금정구 범어사로 256 (금성동) 원효암
유형문화재 Tangible Cultural Properties	12	원효암 서편 삼층석탑	금정구 범어사로 256 (금성동) 원효암
유형문화재 Tangible Cultural Properties	15	범어사 당간지주	금정구 범어사로 250 (청룡동) 범어사
유형문화재 Tangible Cultural Properties	16	범어사 석등	금정구 범어사로 250 (청룡동) 범어사
유형문화재 Tangible Cultural Properties	25	범어사 청룡암시 목판	금정구 범어사로 250 (청룡동) 범어사
유형문화재 Tangible Cultural Properties	26	범어사 천수 책판	금정구 범어사로 250 (청룡동) 범어사
유형문화재 Tangible Cultural Properties	27	범어사 어산집 책판	금정구 범어사로 250 (청룡동) 범어사
유형문화재 Tangible Cultural Properties	28	범어사기, 범어사창간사적, 범어사고적판	금정구 범어사로 250 (청룡동) 범어사
유형문화재 Tangible Cultural Properties	29	범어사 선문찰요 책판	금정구 범어사로 250 (청룡동) 범어사
유형문화재 Tangible Cultural Properties	30	범어사 권왕문 책판	금정구 범어사로 250 (청룡동) 범어사
유형문화재 Tangible Cultural Properties	32	범어사 태전화상주심경	금정구 범어사로 250 (청룡동) 범어사
유형문화재 Tangible Cultural Properties	33	범어사 함허어록	금정구 범어사로 250 (청룡동) 범어사
유형문화재 Tangible Cultural Properties	34	범어사 지공직지	금정구 범어사로 250 (청룡동) 범어사
유형문화재 Tangible Cultural Properties	35	범어사 선종영가집	금정구 범어사로 250 (청룡동) 범어사
유형문화재 Tangible Cultural Properties	36	범어사 불설대보부모은중경	금정구 범어사로 250 (청룡동) 범어사

자료 : 문화관광과

Source : Culture and Tourism Division

5-2. 지방 지정문화재 Local Designated 2

종 별 Class	지정번호 Number	문 화 재 명 Name	소 재 지 Location
유형 문화재 Tangible Cultural Properties	37	범어사 육조대사법도단경	금정구 범어사로 250 (청룡동) 범어사
유형 문화재 Tangible Cultural Properties	38	범어사 금강반야바리밀경변상	금정구 범어사로 250 (청룡동) 범어사
유형 문화재 Tangible Cultural Properties	39	범어사 불조역대통재	금정구 범어사로 250 (청룡동) 범어사
유형 문화재 Tangible Cultural Properties	40	범어사 몽산화상법어약록	금정구 범어사로 250 (청룡동) 범어사
유형 문화재 Tangible Cultural Properties	41	범어사 묘법연화경	금정구 범어사로 250 (청룡동) 범어사
유형 문화재 Tangible Cultural Properties	51	범어사 사천왕도	금정구 범어사로 250 (청룡동) 범어사
유형 문화재 Tangible Cultural Properties	52	범어사 제석신중도	금정구 범어사로 250 (청룡동) 범어사
유형 문화재 Tangible Cultural Properties	53	범어사 관음전 백의관음보살도	금정구 범어사로 250 (청룡동) 범어사
유형 문화재 Tangible Cultural Properties	55	범어사 의상대사 영정	금정구 범어사로 250 (청룡동) 범어사
유형 문화재 Tangible Cultural Properties	63	범어사 팔상·독성·나한전	금정구 범어사로 250 (청룡동) 범어사
유형 문화재 Tangible Cultural Properties	67	범어사 대웅전 영산회상도	금정구 범어사로 250 (청룡동) 범어사
유형 문화재 Tangible Cultural Properties	68	범어사 대웅전 삼장보살도	금정구 범어사로 250 (청룡동) 범어사
유형 문화재 Tangible Cultural Properties	69	범어사 대웅전 제석신중도	금정구 범어사로 250 (청룡동) 범어사
유형 문화재 Tangible Cultural Properties	70	범어사 관음전 목조관음보살좌상	금정구 범어사로 250 (청룡동) 범어사
유형 문화재 Tangible Cultural Properties	71	범어사 비로전 목조비로자나삼존불좌상	금정구 범어사로 250 (청룡동) 범어사
유형 문화재 Tangible Cultural Properties	72	범어사 미륵전 목조여래좌상	금정구 범어사로 250 (청룡동) 범어사

5-2. 지방 지정문화재 Local Designated 3

종 별 Class	지정번호 Number	문 화 재 명 Name	소 재 지 Location
유 형 문 화 재 Tangible Cultural Properties	73	범어사 석조연화대좌화대석	금정구 범어사로 250 (청룡동) 범어사
유 형 문 화 재 Tangible Cultural Properties	74	자수책거리병풍	금정구 부산대학로 63번길 2 부산대학교박물관
유 형 문 화 재 Tangible Cultural Properties	76	불설장수멸죄호제동자다라니경	금정구 중앙대로 2104 (남산동)
유 형 문 화 재 Tangible Cultural Properties	80	범어사 금강반야바라밀경	금정구 범어사로 250 (청룡동) 범어사
유 형 문 화 재 Tangible Cultural Properties	81	범어사 보리달마사행론	금정구 범어사로 250 (청룡동) 범어사
유 형 문 화 재 Tangible Cultural Properties	82	범어사 선문염송집	금정구 범어사로 250 (청룡동) 범어사
유 형 문 화 재 Tangible Cultural Properties	90	범어사 동종	금정구 범어사로 250 (청룡동) 범어사
유 형 문 화 재 Tangible Cultural Properties	96	범어사 원효암 목조관음보살좌상	금정구 범어사로 256 (금성동) 원효암
유 형 문 화 재 Tangible Cultural Properties	130	금천선원 묘법연화경	금정구 금샘로 271 (구서동) 금천선원
유 형 문 화 재 Tangible Cultural Properties	136	분청사기 마홍목처 신반진씨 지석	금정구 부산대학로 63번길 2 부산대학교박물관
유 형 문 화 재 Tangible Cultural Properties	139	범어사 사자암 석조보살좌상	금정구 상마1길 26 사자암
유 형 문 화 재 Tangible Cultural Properties	141	범어사 원효암 아미타삼존도	금정구 범어사로 250 (청룡동) 범어사
유 형 문 화 재 Tangible Cultural Properties	142	아미타내영도	금정구 부산대학로 63번길 2 부산대학교박물관
유 형 문 화 재 Tangible Cultural Properties	143	칠성도	금정구 부산대학로 63번길 2 부산대학교박물관
유 형 문 화 재 Tangible Cultural Properties	144	목조아미타여래좌상	금정구 부산대학로 63번길 2 부산대학교박물관
유 형 문 화 재 Tangible Cultural Properties	154	금동십일면관음보살좌상	금정구 부산대학로63번길 2 부산대학교박물관

5-2. 지방 지정문화재 Local Designated 4

종 별 Class	지정번호 Number	문 화 재 명 Name	소 재 지 Location
유형 문화재 Tangible Cultural Properties	155	범어사 비로전	금정구 범어사로 250 (청룡동) 범어사
유형 문화재 Tangible Cultural Properties	156	범어사 미륵전	금정구 범어사로 250 (청룡동) 범어사
유형 문화재 Tangible Cultural Properties	166	훈몽자회 책판	금정구 부산대화로 63번길 2 부산대학교박물관
유형 문화재 Tangible Cultural Properties	167	범어사 극락암 칠성도	금정구 범어사로 250 (청룡동) 범어사
유형 문화재 Tangible Cultural Properties	168	승자총통	금정구 부산대화로 63번길 2 부산대학교박물관
유형 문화재 Tangible Cultural Properties	173	범어사 원효암 목조관음보살좌상 복장유물 일괄	부산 금정구 청룡동 546 범어사(원효암)
유형 문화재 Tangible Cultural Properties	175	삼층석탑	부산 금정구 상현로 79번길 59-15(선동)
유형 문화재 Tangible Cultural Properties	176	범어사 목조팔각불감	금정구 범어사로 250 (청룡동) 범어사
유형 문화재 Tangible Cultural Properties	177	설위탐진인씨분재기	금정구 부산대화로63번길 2 부산대학교도서관
유형 문화재 Tangible Cultural Properties	178	범어사 삼불연	금정구 범어사로 250 (청룡동) 범어사
유형 문화재 Tangible Cultural Properties	184	범어사 원효대사 진영	금정구 범어사로 250 (청룡동) 범어사
유형 문화재 Tangible Cultural Properties	185	범어사 사명대사 진영	금정구 범어사로 250 (청룡동) 범어사
유형 문화재 Tangible Cultural Properties	186	범어사 고승 진영	금정구 범어사로 250 (청룡동) 범어사
유형 문화재 Tangible Cultural Properties	188	대동여지도	금정구 부산대화로63번길 2 부산대학교도서관
유형 문화재 Tangible Cultural Properties	191	의령 금란계안	금정구 부산대화로63번길 2 부산대학교도서관
유형 문화재 Tangible Cultural Properties	210	관세음보살42수진언집	금정구 중앙대로1667번길 8

5-2. 지방 지정문화재 Local Designated 5

종 별 Class	지정번호 Number	문 화 재 명 Name	소 재 지 Lacation
유 형 문 화 재 Tangible Cultural Properties	215	현승제수법수	금정구 중앙대로1667번길 8
유 형 문 화 재 Tangible Cultural Properties	217	소총통	금정구 부산대학로63번길 2 부산대학교도서관
무 형 문 화 재 Intangible cultural asset	24	전각장	금정구 금샘로 591
기 념 물 Mounment	15	금정산성 부설비	금정구 금강로 217 (장전동)
기 념 물 Mounment	42	노포동 고분군	금정구 노포동 142-1,2번지
기 념 물 Mounment	62	금정산 금샘	금정구 청룡동 산2-1
민 속 문 화 재 Folklore cultural heritage	1	황실축원장엄수	금정구 범어사로 250 (청룡동) 범어사
민 속 문 화 재 Folklore cultural heritage	17	범어사 목조	금정구 범어사로 250 (청룡동) 범어사
민 속 문 화 재 Folklore cultural heritage	18	범어사 오방반	금정구 범어사로 250 (청룡동) 범어사
문 화 재 자 료 Cutural property materials	3	범어사 청동은입사 향완	금정구 범어사로 250 (청룡동) 범어사
문 화 재 자 료 Cutural property materials	4	범어사 유제 대발	금정구 범어사로 250 (청룡동) 범어사
문 화 재 자 료 Cutural property materials	5	범어사 대웅전 청동북	금정구 범어사로 250 (청룡동) 범어사
문 화 재 자 료 Cutural property materials	6	범어사 선방 축성패	금정구 범어사로 250 (청룡동) 범어사
문 화 재 자 료 Cutural property materials	10	범어사 아미타극락회상도	금정구 범어사로 250 (청룡동) 범어사
문 화 재 자 료 Cutural property materials	11	범어사 청풍당 아미타극락회상도	금정구 범어사로 250 (청룡동) 범어사

5-3. 지정문화재이외의 문화재자료 Excluding Cultural Properties materials

종 별 Class	지정번호 Number	문 화 재 명 Name	소 재 지 Location
문 화 재 자 료 Cultural property materials	12	범어사 석가 26보살도	금정구 범어사로 250 (청룡동) 범어사
문 화 재 자 료 Cultural property materials	13	범어사 비로자나불회도	금정구 범어사로 250 (청룡동) 범어사
문 화 재 자 료 Cultural property materials	14	범어사 칠성도	금정구 범어사로 250 (청룡동) 범어사
문 화 재 자 료 Cultural property materials	21	범어사 목조시방삼보지존패	금정구 범어사로 250 (청룡동) 범어사
문 화 재 자 료 Cultural property materials	22	범어사 목조석가여래위패	금정구 범어사로 250 (청룡동) 범어사
문 화 재 자 료 Cultural property materials	23	범어사 목조옴마니반메홍소통	금정구 범어사로 250 (청룡동) 범어사
문 화 재 자 료 Cultural property materials	24	범어사 목제어피인통	금정구 범어사로 250 (청룡동) 범어사
문 화 재 자 료 Cultural property materials	25	범어사 연	금정구 범어사로 250 (청룡동) 범어사
문 화 재 자 료 Cultural property materials	26	범어사 바라	금정구 범어사로 250 (청룡동) 범어사
문 화 재 자 료 Cultural property materials	36	금정진 관아터	금정구 금성동 280번지 일원
문 화 재 자 료 Cultural property materials	44	국청사 금정산성승장인	금정구 범어사로 250 (청룡동) 범어사
문 화 재 자 료 Cultural property materials	45	범어사 자수수복문 병풍	금정구 범어사로 250 (청룡동) 범어사
문 화 재 자 료 Cultural property materials	48	범어사 내원암 석조보살좌상	금정구 범어사로 248 (청룡동) 내원암
문 화 재 자 료 Cultural property materials	52	석조여래좌상	금정구 중앙대로 2104 (남산동) 금정중학교
문 화 재 자 료 Cultural property materials	57	범어사 고려삼층석탑	금정구 범어사로 250 (청룡동) 범어사
문 화 재 자 료 Cultural property materials	71	삼강행실도	금정구 부산대학교로63번길 2 (장전동) 부산대학교도서관

5-3. 지정문화재이외의 문화재자료 Excluding Cultural Properties materials

종 별 Class	지정번호 Number	문 화 재 명 Name	소 재 지 Location
문 화 재 자 료 Cultural property materials	77	범어사 사자암 칠성도	금정구 상머길 26 사자암
문 화 재 자 료 Cultural property materials	81	거제선생안	금정구 부산대학교63번길 2 (장전동) 부산대학교도서관
문 화 재 자 료 Cultural property materials	82	한중일관계사료초	금정구 부산대학교63번길 2 (장전동) 부산대학교도서관
문 화 재 자 료 Cultural property materials	86	석조석기여래좌상	금정구 부산대학교63번길 2-1 부산대학교박물관
문 화 재 자 료 Cultural property materials	94	범어사 웅비전하수제연패	금정구 범어사로 250 범어사
문 화 재 자 료 Cultural property materials	95	범어사 세지저하수천추패	금정구 범어사로 250 범어사
문 화 재 자 료 Cultural property materials	96	범어사 유제로	금정구 범어사로 250 범어사
문 화 재 자 료 Cultural property materials	97	범어사 청수관	금정구 범어사로 250 범어사
문 화 재 자 료 Cultural property materials	100	범어사 영탱	금정구 범어사로 250 범어사
문 화 재 자 료 Cultural property materials	101	범어사 현감당 묘전대사 진영	금정구 범어사로 250 범어사
문 화 재 자 료 Cultural property materials	102	범어사 석조	금정구 범어사로 250 범어사
문 화 재 자 료 Cultural property materials	104	범어사 나한전 석가모니불회도	금정구 범어사로 250 범어사
문 화 재 자 료 Cultural property materials	105	범어사 나한전 십육나한도	금정구 범어사로 250 범어사
문 화 재 자 료 Cultural property materials	106	범어사 팔상전 석가모니불회도	금정구 범어사로 250 범어사
문 화 재 자 료 Cultural property materials	112	회명사 묘법연화경 권1	금정구 금샘로17번안길 41 회명사

6. 각급 학교 일람표 Table of Schools

6-1. 유치원 Kindergarten

학 교 명 Name of school	소 재 지 Location	개교년월일 Day of Opening	설립별 By establish- ment	전화번호 Telephone number
금사초등학교병설유치원	부산광역시 금정구 금사로 57번길 24(서동)	1997.03.01	공립	525-3134
서명초등학교병설유치원	부산광역시 금정구 명서로 48(서동)	1997.09.09	공립	520-1670
청룡초등학교병설유치원	부산광역시 금정구 팔송로 6(청룡동)	2012.03.02	공립	580-9370
구서초등학교병설유치원	금정구 구서중앙로 35(구서동)	2015.03.09	공립	996-4815
금정유치원	부산광역시 금정구 식물원로44번길 46(장전동)	2017.03.01.	공립	581-5488
꾸미랑유치원	부산광역시 금정구 서동로34번길 25(부곡동)	1991.12.03	사립	581-2396
꿈나무유치원	부산광역시 금정구 금샘로 23(장전동)	1992.01.14	사립	517-0993
남산유치원	부산광역시 금정구 팔송로39번길 83(남산동)	1989.03.06	사립	514-7282
누리유치원	부산광역시 금정구 금샘로229번길 8(장전동)	1985.10.28	사립	517-0947
대우유치원	부산광역시 금정구 부산대학로 10(부곡동)	1999.09.01	사립	513-2888
동래초등학교부속유치원	부산광역시 금정구 체육공원로44번길 26(구서동)	1983.12.27	사립	515-2689
동백유치원	부산광역시 금정구 수림로50번길 47(장전동)	1980.09.05	사립	581-0610
새동지유치원	부산광역시 금정구 서동로 103번길 78(서동)	2009.03.01	사립	523-0365
미래자연유치원	부산광역시 금정구 청룡로61번길 34 (남산동)	1993.11.25	사립	517-6786
삼광사부설광명유치원	부산광역시 금정구 금샘로 51(장전2동)	1983.03.07	사립	512-4112
선경유치원	부산 금정구 구서중앙로 20(구서2동)	1991.3.12	사립	514-6663
소심유치원	부산광역시 금정구 동현로 76 (부곡1동)	1978.05.10	사립	512-5617
숲속유치원	부산 금정구 서부로 81(서동)	1985.03.01	사립	523-0151
이람유치원	부산광역시 금정구 두실로 15번길 52-12(구서동)	1998.12.11	사립	512-3111
아이린유치원	부산광역시 금정구 금정도서관로 5-4(청룡동)	2004.11.19	사립	508-0004
트니트니유치원	부산광역시 금정구 중앙대로1667번길 10(부곡동)	1996.12.31	사립	517-2650
파랑새유치원	부산 금정구 금샘로420번길 15(구서동)	2008.03.17	사립	516-3566
하나유치원	부산광역시 금정구 동현로 106(부곡동)	1994.03.23	사립	581-9792
지산어린이집	부산광역시 금정구 기찰로108번길 48(부곡동)	2020.03.01.	국공립	515-5161
금정구청어린이집	부산광역시 금정구 중앙대로 1777(부곡동)	2004.05.10.	국공립	519-4327
드림키즈어린이집	부산광역시 금정구 중앙대로 1685번길 24, 104동 103호(부곡동)	1997.04.02.	사립	957-1004
서희스타 어린이집	부산광역시 금정구 부곡운천천로 170(부곡동)	2017.12.28.	사립	916-7779
유정어린이집	부산광역시 금정구 수림로 12, 105동 105호(부곡동, 에스케이)	1998.11.20.	사립	914-4133
한신어린이집	부산광역시 금정구 중앙대로1685번길 22, 110동 101호(부곡동, 경남한신)	2008.03.24.	사립	581-0800
하늘빛유치원	부산광역시 금정구 금강로 211(장전동)	2013.03.01	사립	583-0055
한별 어린이집	부산 금정구 기찰로 57-1(부곡동)	2004. 7. 1.	사립	513-0792
한신유치원	부산광역시 금정구 중앙대로1685번길 24(부곡동)	1999.01.21	사립	512-0404

6. 각급 학교 일람표 (계속)

Table of Schools (Cont'd)

6-2. 초등학교 Elementary School

학 교 명 Name of school	소 재 지 Location	개교년월일 Day of Opening	설립별 By establish ment	전화번호 Telephone number
공덕초등학교	부산광역시 금정구 대두로 2(두구동)	1946.04.30	공립	508-2362
구서초등학교	부산광역시 금정구 구서중앙로 35(구서동)	1981.03.01.	공립	516-2993
금빛초등학교	부산광역시 금정구 소정로 31(장전동)	2012.03.01	공립	719-8300
금사초등학교	부산광역시 금정구 금사로 57번길 24(서동)	1946.06.01	공립	531-3594
금샘초등학교	부산광역시 금정구 금샘로 525(남산동)	2004.03.01	공립	519-0800
금성초등학교	부산광역시 금정구 중리1길 15(금성동)	1937.03.21	공립	517-5400
금양초등학교	부산광역시 금정구 중앙대로 1755(부곡동)	1999.03.01	공립	550-0400
금정초등학교	부산광역시 금정구 식물원로 44번길 46(장전동)	1947.06.03	공립	719-5400
남산초등학교	부산광역시 금정구 금강로 614(남산동)	1987.03.01	공립	550-5107
동상초등학교	부산광역시 금정구 옥봉로 5(서동)	1975.11.01	공립	522-1130
동현초등학교	부산광역시 금정구 동현로 36(부곡동)	1977.12.30	공립	070-8620-7007
두실초등학교	부산광역시 금정구 중앙대로1893번길 33(구서동)	2016.03.01	공립	580-0400
부곡초등학교	부산광역시 금정구 기찰로 22번길 15(부곡동)	1969.03.01	공립	580-4803
서곡초등학교(2022.3.1.자 폐교)	부산광역시 금정구 윤산로 279(서동)	1984.01.30	공립	-
서동초등학교	부산 금정구 동현로 147(서동)	1980.05.06	공립	985-3200
서명초등학교	부산광역시 금정구 명서로 48(서동)	1993.03.01	공립	520-5300
장서초등학교	부산광역시 금정구 금강로453번길 26-7(구서동)	1983.08.23	공립	515-3606
장전초등학교	부산광역시 금정구 수림로 90(장전동)	1977.12.05	공립	515-0877
청룡초등학교	부산광역시 금정구 팔송로6(청룡동)	1908.05.01	공립	580-9303
현곡초등학교	부산광역시 금정구 동부곡로27번리길 20(부곡동)	1984.01.30	공립	512-0710
동래초등학교	부산광역시 금정구 체육공원로44번길 26(구서동)	1965.01.14	사립	581-0902
부산삼육초등학교	부산광역시 금정구 금정도서관로 17(청룡동)	1949.06.04	사립	442-3691

6. 각급 학교 일람표 (계속)

Table of Schools (Cont'd)

6-3. 중학교(공립 개교, 사립 개교) Middle School

학 교 명 Name of school	소 재 지 Location	개교년월일 Day of Opening	설립별 By establish- ment	전화번호 Telephone number
부산예술중학교	부산광역시 금정구 체육공원로 20(구서동)	1998.09.19	사립	518-4033
브니엘예술중학교	부산광역시 금정구 체육공원로 154(구서동)	1998.10.02	사립	582-9177
구서여자중학교	부산광역시 금정구 금강로 453번길 26-12(구서동)	1981.01.17	공립	580-5700
금사중학교	부산광역시 금정구 서금로 53-7(서동)	1979.01.31	공립	520-7330
금양중학교	부산광역시 금정구 기찰로22번길 37(부곡동)	1967.09.08	공립	580-0600
남산중학교	부산광역시 금정구 금단로 114(남산동)	1991.01.14	공립	580-0706
동현중학교	부산광역시 금정구 서동로 50(부곡동)	1981.12.28	공립	580-0800
부곡여자중학교	부산광역시 금정구 가마실로 56(부곡동)	1981.12.28	공립	510-5704
부곡중학교	부산광역시 금정구 동부곡로15번길 102-20(부곡동)	1969.11.10.	공립	516-6026
장전중학교	부산광역시 금정구 금샘로18번길 39(장전동)	1986.03.05	공립	580-4306
금정중학교	부산광역시 금정구 중앙대로 2104(청룡동)	1946.09.05	사립	517-3984
동래여자중학교	부산광역시 금정구 체육공원로 20(구서동)	1895.10.15	사립	516-5783

6. 각급 학교 일람표 (계속)

Table of Schools (Cont'd)

6-4. 고등학교 High School

학 교 명 Name of school	소 재 지 Location	개교년월일 Day of Opening	설립별 By establish ment	전화번호 Telephone number
금정전자공업고등학교	부산광역시 금정구 서금로 75(서동)	1973.01.12	사립	540-0105
대진정보통신고등학교	부산광역시 금정구 수림로 92(장전동)	1995.10.30	사립	582-8100
부산과학고등학교	부산광역시 금정구 금샘로 455-1(구서동)	2003.03.05	공립	580-8500
부산정보관광고등학교	부산광역시 금정구 동현로37(부곡동)	1972.03.15	사립	518-7923
부산예술고등학교	부산광역시 금정구 체육공원로 20(구서동)	1986.3.10	사립	514-1230
브니엘예술고등학교	부산광역시 금정구 체육공원로 154(구서동)	1999.03.01	사립	513-9710
금정여자고등학교	부산광역시 금정구 서부로76번길 21(서동)	1983.01.10	공립	712-3910
남산고등학교	부산광역시 금정구 남산로 66(남산동)	1988.12.27	공립	514-9304
내성고등학교	부산광역시 금정구 서동로31번길 11(부곡동)	1981.01.15	공립	580-0204
부산대학교사범대학부설고등학교	부산광역시 금정구 기찰로22번길 30(부곡동)	1972.01.06	국립	515-1345
동래여자고등학교	부산광역시 금정구 체육공원로 20(구서동)	1895.10.15	사립	514-1227
브니엘고등학교	부산광역시 금정구 체육공원로 154(구서동)	1963.09.15	사립	582-6616
브니엘여자고등학교	부산광역시 금정구 체육공원로 154(구서동)	1966.02.16	사립	582-9181
지산고등학교	부산광역시 금정구 오륜대로 50(부곡동)	1990.03.03.	사립	580-2600
부산경호고등학교	부산광역시 금정구 서금로 91-5(금사동)	1970.06.05	사립	523-0209
부산예원고등학교	부산광역시 금정구 회천로13번길 60(회동동)	1967.02.10	사립	529-4430

6. 각급 학교 일람표 (계속) Table of Schools (Cont'd)

6-5. 특수학교 Special School

학 교 명 Name of school	소 재 지 Location	개교년월일 Day of Opening	설립별 By establish ment	전화번호 Telephone number
은애학교	부산광역시 금정구 청룡예전로 107(청룡동)	1998.2.17	사립	508-0606

자료 : 부산광역시교육청 「부산교육통계연보(2022)」

Source : Busan Metropolitan City office of Education
「Statistical Yearbook of Busan Education(2022)」

7. 관내 주요기관 일람표

Table of Major Offices in Geumjeong

기관명 Name of office	소재지 Location	전화번호 Telephone number	비 고 Remarks
서1 치안센터	부산광역시 금정구 동현로 126(서동)	051-523-4887	서1동
서동도서관	부산광역시 금정구 서부로 76번길 5(서동)	051-522-0456	서1동
금정구 장애인복지관	부산광역시 금정구 서부로 77(서동)	051-523-0100	서1동
서1동 예비군중대	부산광역시 금정구 서부로69번길 17(서동)	051-523-1131	서1동
세웅종합병원	부산광역시 금정구 서동로 162(서동)	051-500-9700	서2동
제일한방병원	부산광역시 금정구 서동로 172(서동)	051-529-5500	서2동
부경양돈농협	부산광역시 금정구 서동로 174(서동)	051-531-0116	서2동
서2동치안센터	부산광역시 금정구 서동로 194번길 32(서동)	051-523-1035	서2동
서2동 새마을금고	부산광역시 금정구 서동중심로 59-1(서동)	051-522-0333	서2동
서2동 예비군중대	부산광역시 금정구 서동중심로 33(서동)	051-523-1134	서2동
서2동 할머니 경로당	부산광역시 금정구 명서로 45번길 99(서동)	051-524-6282	서2동
서2동 할아버지 경로당	부산광역시 금정구 명서로 45번길 99(서동)	051-527-1709	서2동
삼한여명아파트 경로당	부산광역시 금정구 중군진로 27(서동)	051-532-1112	서2동
현대아파트 경로당	부산광역시 금정구 옥봉로13번길 6(서동)	051-522-5765	서2동
성지아파트 경로당	부산광역시 금정구 명서로 94(서동)	051-521-0662	서2동
평화나눔 경로당	부산광역시 금정구 서동중심로53번길 10(서동)	051-528-1235	서2동
동래농협 동상동지점	부산광역시 금정구 개좌로 33(서동)	051-525-2021	서3동
서3동 화목경로당	부산광역시 금정구 서곡로 8번길 21-1(서동)	051-524-2254	서3동
서3동 경로당	부산광역시 금정구 서곡로 8번길 21-1(서동)	051-525-1719	서3동
서동우체국	부산광역시 금정구 서동로 149번길 13(서동)	051-522-2998	서3동
농협 서동지점	부산광역시 금정구 서동로 149(서동)	051-528-5701	서3동
부산은행 금사공단지점	부산광역시 금정구 서동로 173(서동)	051-531-8311	서3동
서3 치안센터	부산광역시 금정구 서동로 141(서동)	051-522-4786	서3동
서동 새마을금고 본점	부산광역시 금정구 서동로 145-1(서동)	051-522-9300	서3동
서동 새마을금고 섯골지점	부산광역시 금정구 금사로 35(서동)	051-522-3134	서3동
새동 새마을금고 미로시장점	부산광역시 금정구 서부로 31-1(서동)	051-529-8582	서3동
건설안전시험사업소	부산광역시 금정구 개좌로239번길 39(회동동)	051-550-7211	회동동
회동치안센터	부산광역시 금정구 금사로 173-1(회동동)	051-523-7166	회동동
금사동새마을금고(회동지점)	부산광역시 금정구 회천로 1(회동동)	051-529-8114	회동동
노동부 부산동부지청	부산광역시 금정구 공단서로 12(금사동)	051-559-6688	금사동
서금지구대	부산광역시 금정구 반송로 482-1(금사동)	051-522-4787	금사동
금사동새마을금고	부산광역시 금정구 금사로 81(금사동)	051-529-7114	금사동

7. 관내 주요기관 일람표 (계속)

Table of Major Offices in Geumjeong (Cont'd)

기관명 Name of office	소재지 Location	전화번호 Telephone number	비 고 Remarks
부곡1동주민센터	부산광역시 금정구 동부곡로6번길 29 (부곡동)	051-519-5200	부곡1동
부곡1동 예비군 중대본부	부산광역시 금정구 동부곡로 6번길 29(부곡동)	051-518-5113	부곡1동
부곡동 우체국	부산광역시 금정구 부곡로 75(부곡동)	051-517-0572	부곡1동
우리은행 부곡동지점	부산광역시 금정구 부곡로 83(부곡동)	051-518-2223	부곡1동
새마을금고 부곡동지점	부산광역시 금정구 부곡로 105(부곡동)	051-514-6701	부곡1동
늘푸른아파트 할아버지(할머니) 경로당	부산광역시 금정구 동현로 67(부곡동)	051-516-3820	부곡1동
부곡 부녀 경로당	부산광역시 금정구 동부곡로 12번길 51(부곡동)	051-514-8281	부곡1동
부곡 할아버지 경로당	부산광역시 금정구 동부곡로 12번길 51(부곡동)	051-518-0892	부곡1동
학수 경로당	부산광역시 금정구 오시계로 86-1(부곡동)	051-581-0059	부곡1동
부곡복지 어린이집	부산광역시 금정구 동현로 67(부곡동)	051-515-2066	부곡1동
삼세한방병원	부산광역시 금정구 중앙대로 1580(부곡동)	051-583-5400	부곡1동
금정구 선거관리위원회	부산광역시 금정구 동현로 12(부곡동)	051-507-1390	부곡1동
부곡2동행정복지센터	부산광역시 금정구 부곡로 156번길 7(부곡동)	051-519-5220	부곡2동
부곡지구대	부산광역시 금정구 부곡로 136(부곡동)	051-514-8505	부곡2동
금정세무서	부산광역시 금정구 중앙대로 1636(부곡동)	051-580-6200	부곡2동
금정농협 부곡동지점	부산광역시 금정구 부곡로 114(부곡동)	051-513-8791	부곡2동
부산우유농협 부산대학역지점	부산광역시 금정구 중앙대로 1617-12 부곡푸르지오상가(부곡동)	051-518-4255	부곡2동
대형기선저인망수협 부곡동지점	부산광역시 금정구 부산대학로 10(부곡동)	051-583-4960	부곡2동
학로 경로당	부산광역시 금정구 동부곡로15번길 42-1(부곡동)	051-581-2428	부곡2동
백로 경로당	부산광역시 금정구 동부곡로15번길 42-1(부곡동)	051-517-4156	부곡2동
부곡우신아파트 경로당	부산광역시 금정구 중앙대로1667번길 8(부곡동)	051-517-8514	부곡2동
롯데캐슬디아망아파트 경로당	부산광역시 금정구 동부곡로15번길 76(부곡동)	051-516-3826	부곡2동
한보타운아파트 경로당	부산광역시 금정구 동부곡로15번길 110(부곡동)	051-514-8478	부곡2동
현대아파트 경로당	부산광역시 금정구 동부곡로 27번길 85(부곡동)	051-931-6446	부곡2동
부곡대우아파트 경로당(남)	부산광역시 금정구 부산대학로 10(부곡동)	051-517-1287	부곡2동
부곡대우아파트 경로당(여)	부산광역시 금정구 부산대학로 10(부곡동)	051-512-2065	부곡2동
부곡푸르지오아파트 경로당	부산광역시 금정구 중앙대로 1617-12 부곡푸르지오상가(부곡동)	051-517-8041	부곡2동
영풍마드레빌아파트 경로당	부산광역시 금정구 기찰로 42	051-518-2626	부곡2동
금정구청	부산광역시 금정구 중앙대로 1777(부곡동)	051-519-4000	부곡3동
부곡3동행정복지센터	부산광역시 금정구 기찰로 107(부곡동)	051-519-5240	부곡3동
부곡3치안센터	부산광역시 금정구 오륜대로 17-1(부곡동)	051-514-8503	부곡3동
금정소방서	부산광역시 금정구 중앙대로 1789(부곡동)	051-760-4700	부곡3동
부곡3동우편취급국	부산광역시 금정구 중앙대로1685번길 22(부곡동)	051-516-6554	부곡3동
오륜정보산업학교(부산소년원)	부산광역시 금정구 오륜대로 126번길 62(부곡동)	051-515-6565	부곡3동
근로복지공단부산동부지사	부산광역시 금정구 중앙대로 1763번길 26(부곡동)	051-550-3113	부곡3동
금정농협 기찰지점	부산광역시 금정구 중앙대로 1754(부곡동)	051-582-9725	부곡3동
부산축협 금정지점	부산광역시 금정구 중앙대로 1717(부곡동)	051-513-2550	부곡3동

7. 관내 주요기관 일람표 (계속)

Table of Major Offices in Geumjeong (Cont'd)

기관명 Name of office	소재지 Location	전화번호 Telephone number	비 고 Remarks
금정청소년수련관	부산광역시 금정구 기차로 96번길 47(부곡동)	051-581-2070	부곡3동
BHS동래한서요양병원	부산광역시 금정구 중앙대로 1721(부곡동)	051-509-3000	부곡3동
순여성병원	부산광역시 금정구 중앙대로 1701(부곡동)	051-515-0005	부곡3동
금정나라요양병원	부산광역시 금정구 무학송로 143(부곡동)	051-513-1284	부곡3동
기차장수부녀경로당	부산광역시 금정구 기차로 124(부곡동)	051-518-2900	부곡3동
기차경로당	부산광역시 금정구 기차로108번길 38(부곡동)	051-582-2688	부곡3동
경남한신아파트 할머니경로당	부산광역시 금정구 중앙대로1685번길 22(부곡동)	051-516-1718	부곡3동
경남한신아파트 할아버지경로당	부산광역시 금정구 중앙대로1685번길 22(부곡동)	051-513-5257	부곡3동
상록경로당	부산광역시 금정구 무학송로 63-1(부곡동)	051-583-1373	부곡3동
상록할머니경로당	부산광역시 금정구 무학송로 63-1(부곡동)	051-583-1367	부곡3동
부곡SK아파트경로당	부산광역시 금정구 수림로 6(부곡동)	051-517-4091	부곡3동
부곡쌍용아파트 경로당	부산광역시 금정구 수림로 24(부곡동)	051-516-2327	부곡3동
오륜 경로당	부산광역시 금정구 오륜대로 251(부곡동)	051-582-5999	부곡3동
부곡4동행정복지센터	부산광역시 금정구 부곡로18번안길 37(부곡동)	051-519-5260	부곡4동
부곡1치안센터	부산광역시 금정구 서동로9-1(부곡동)	051-514-8504	부곡4동
금정농협 오시계지점	부산광역시 금정구 부곡로 36(부곡동)	051-515-0020	부곡4동
부곡4동새마을금고(지점)	부산광역시 금정구 동현로 16번길 76(부곡동)	051-517-6704	부곡4동
기업은행	부산광역시 금정구 부곡로 1(부곡동)	051-517-5782	부곡4동
청심경로당(남)	부산광역시 금정구 오시계로 34-6(부곡동)	051-512-9985	부곡4동
청심경로당(여)	부산광역시 금정구 오시계로 34-6(부곡동)	051-512-7932	부곡4동
뉴그린아파트경로당(남)	부산광역시 금정구 동현로100(부곡동)	051-515-6020	부곡4동
뉴그린아파트경로당(여)	부산광역시 금정구 동현로 100(부곡동)	051-515-3400	부곡4동
오시계경로당(남)	부산광역시 금정구 서동로 34번길 21(부곡동)	051-515-0361	부곡4동
근화경로당(여)	부산광역시 금정구 서동로 34번길 21(부곡동)	051-514-3765	부곡4동
신동아아파트경로당	부산광역시 금정구 부곡로 18번안길 95(부곡동)	051-514-4088	부곡4동
인지경로당(남)	부산광역시 금정구 서동로 66번길 16(부곡동)	051-515-6653	부곡4동
인지경로당(여)	부산광역시 금정구 서동로 66번길 16(부곡동)	051-512-2613	부곡4동
대동다숲아파트경로당	부산광역시 금정구 부곡로 32-12(부곡동)	051-904-9311	부곡4동
희망숲속마을경로당	부산광역시 금정구 서동로66번길 32-5(부곡동)	051-583-3881	부곡4동
장전1 치안센터	부산광역시 금정구 금정로 140(장전동)	051-514-8506	장전1동
금정농협 장전동지점	부산광역시 금정구 금강로 351(장전동)	051-513-8591	장전1동
신협 수림점	부산광역시 금정구 수림로49번길 3(장전동)	051-513-4423	장전1동
장명경로당	장전온천천로13번길 12 1층(장전동)	051-512-6973	장전1동
현대1차아파트경로당	수림로 107(장전동)	051-518-0380	장전1동
현대2차아파트경로당	금강로279번길 67(장전동)	051-513-0350	장전1동
백조경로당	부산대학로50번길 51(장전동)	051-515-0456	장전1동
장전1동경로당	금강로347번길 32(장전동)	051-516-4146	장전1동

7. 관내 주요기관 일람표 (계속)

Table of Major Offices in Geumjeong (Cont'd)

기관명 Name of office	소재지 Location	전화번호 Telephone number	비 고 Remarks
쌍용예가1차경로당	금강로379번길 50, 102동(장전동)	070-7349-7379	장전1동
쌍용예가2차경로당	수림로72번길 21, 206동(장전동)	051-518-7277	장전1동
금정경로당	장전온천천로113번길 12 2층(장전동)	051-583-3364	장전1동
금정힐스테이트 경로당	금강로335번길 90(장전동)	051-517-4900	장전1동
장전동우체국	부산광역시 금정구 금강로 241-1(장전동)	051-582-2005	장전2동
금정농협 소정지점	부산광역시 금정구 금강로 205(장전동)	051-582-2841	장전2동
장전2치안센터	부산광역시 금정구 금샘로 4(장전동)	051-514-8507	장전2동
장전지구대	부산광역시 금정구 금정로 49(장전동)	051-514-8508	장전2동
신협 부산온천장지점	부산광역시 금정구 온천장로 125번길 46(장전동)	051-518-2551	장전2동
금정농협 두구지점	부산광역시 금정구 체육공원로611(두구동)	051-508-2991	두구동
청룡노포동 행정복지센터	부산광역시 금정구 청룡로 25(청룡동)	051-519-5360	청룡동
예비군 청룡노포선두구동대	부산광역시 금정구 청룡로 25(청룡동)	051-519-5378	청룡동
금정도서관	부산광역시 금정구 금정도서관로 33(청룡동)	051-519-5601	청룡동
청룡동 새마을금고	부산광역시 금정구 청룡로23-1(청룡동)	051-508-2241	청룡동
팔송파출소	부산광역시 금정구 중앙대로2106(청룡동)	051-515-3170	청룡동
범어정수지소	부산광역시 금정구 청룡예전로 75(청룡동)	051-508-4855	청룡동
법무부 부산동부준법지원센터	부산광역시 금정구 청룡예전로 103(청룡동)	051-580-8700	청룡동
청룡(남)경로당	부산광역시 금정구 청룡예전로 8-12, 2층(청룡동)	051-508-1469	청룡동
청룡할머니경로당	부산광역시 금정구 청룡예전로 8-12, 1층(청룡동)	051-508-1465	청룡동
청룡경동A.경로당	부산광역시 금정구 청룡예전로 74	051-508-5673	청룡동
화신골든맨션경로당	부산광역시 금정구 금정도서관로 13	051-508-3697	청룡동
작장(남)경로당	부산광역시 금정구 작장1길 31	051-508-5715	노포동
작장할머니경로당	부산광역시 금정구 작장1길 31	051-508-5715	노포동
노포경로당	부산광역시 금정구 노포마을1길 27-11	051-508-4783	노포동
대룡경로당	부산광역시 금정구 노포사송로 119-5	051-508-3547	노포동
부산교통공사 노포차량사업소	부산광역시 금정구 중앙대로 2238(노포동)	051-509-4304	노포동
금정농협 범어지역지점	부산광역시 금정구 중앙대로 2101(남산동)	051-515-0801	남산동
남산우체국	부산광역시 금정구 범어천로 52번길 28(남산동)	051-514-0608	남산동
부경양돈농협 남산지점	부산광역시 금정구 중앙대로 2039(남산동)	051-517-0407	남산동
농협 금정본점	부산광역시 금정구 금강로 717(남산동)	051-513-8871	남산동
범어지구대	부산광역시 금정구 팔송로 39번길 56(남산동)	051-508-5501	남산동
남산 119 안전센터	부산광역시 금정구 두실로 46(남산동)	051-513-0119	남산동
금정경찰서	부산광역시 금정구 중앙대로 1819(구서동)	051-510-0324	구서1동
금정농협 구서지점	부산광역시 금정구 구서로 24(구서동)	051-513-8631	구서1동
금정신협 본점	부산광역시 금정구 금강로 438(구서동)	051-517-6400	구서1동
금정우체국	부산광역시 금정구 중앙대로1793번길 20(구서동)	051-519-6114	구서1동
구서1 치안센터	부산광역시 금정구 금강로415번길 8(구서동)	051-514-8502	구서1동
금정문화회관	부산광역시 금정구 체육공원로 7(구서동)	051-519-5651	구서1동
부산은행 구서동금융센터	부산광역시 금정구 구서로 23(구서동)	051-514-2104	구서1동
구서우체국	부산광역시 금정구 금강로 473(구서동)	051-512-0101	구서2동
새마을금고	부산광역시 금정구 금강로 568	051-582-1179	구서2동
부산광역시 교육청 학생 인성 교육원	부산광역시 금정구 복문로 178(금성동)	051-5803-200	금성동

8. 자매결연도시 및 행정협정도시 현황

The Present Condition of Sister Cities and Administrative Agreement Cities

8-1. 자매 결연 도시 Sister cities

(단위 : 인구 - 천명, 면적 - km)

(Unit : population - thousand person, area - km)

국 가 별 Nation	도 시 별 City	결연일자 Date of establishment	인 구 Population	면 적 Area	기 온 Tempe- rature	주 요 산 업 Major industries	도 시 특 성 Characteristics of the city
중 국 China	상해시 보타구 (上海市 普陀區) (Shanghai Botagu)	05. 6. 1	1,282	55.47	16℃ (아열대 기후)	• 가구, 식품, 화학, 생물, 의약, 인쇄	• 상해 교통의 요지 • 상공업 발달 • 고급학교 밀집

8-2. 행정 협정 도시 Administrative agreement cities

(단위 : 인구 - 천명, 면적 - km)

(Unit : population - thousand person, area - km)

국 가 별 Nation	도 시 별 City	결연일자 Date of establishment	인 구 Population	면 적 Area	기 온 Tempe- rature	주 요 산 업 Major industries	도 시 특 성 Characteristics of the city
중 국 China	복건성 하문시 사명구 (福建省 廈門市 思明區)	02.11.22	991	84	20℃ (아열대 기후)	• 농업, 상업, 관광업	• 하문시 경제, 상업의 중심지 • 풍경이 아름다운 관광지
중 국 China	북경시 창핑구 (北京市 昌平區)	05. 6. 9	1,908	1,352	18.1℃	• 농업, 관광업, 부동산업	• 교육·문화·관광, 농업도시 • 만리장성명 13릉 소재
베트남 Vietnam	하노이시 하이바쑹구 (Hai Ba Trung District)	04.11.16	378	14.6	25℃ (적도 온난)	• 상업, 의류, 가전 장비	• 하노이시 상공업 중심지

자료 : 총무과

Source : General Affairs Division

9. 행정구역 지번 일람표

Table of a Lot Number of Administrative District

등 별 Dong	면적(km2) Area	세 대 Household	인 구 Population	(통수) Tong 반수 Ban	관 할 Territorial Jurisdiction
17洞	65.27	107,024	239,062	(283) 1,780	
書第1洞 Seo1-dong	0.36	3,422	5,911	(14) 81	서동 147, 150, 151, 158, 159, 161, 302의1062~302의1811, 302의 1815~302의1831, 302의1835~302의1845, 302의1857~302의 1861, 302의1864~302의1869, 302의1877~302의1888, 302의1892~302의1894, 302의1900~302의1941, 302의1949~302의1951, 308의6~308의31, 308의124, 376의53~376의119, 386의122, 495~497, 502, 509~533, 542~599, 산16, 산38~산45, 산53, 산55~산59
書第2洞 Seo2-dong	0.4	5,130	9,813	(15) 96	서동 199~202, 208~213, 218, 219, 221, 222, 228, 235~238, 255, 280, 282, 294, 295, 297, 299, 300, 302의264~302의928, 302의944~302의1059, 302의1813, 302의1832 302의1834, 302의1849, 302의1852, 302의1853, 302의1856, 302의1863,302의1873, 302의1874, 302의1889~302의1891, 302의1895, 302의1897, 302의1946, 302의1956, 304, 308의32~308의122, 308의127~308의149, 314~316, 340의20, 340의20, 340의 28~340의33, 367, 371, 616, 622, 산21~산24, 산27의14, 산31, 산33의3, 산33의4
書第3洞 Seo3-dong	0.92	5,905	11,489	(18) 122	서동 1~3,16~18, 36~41, 111~114, 117~122, 130~137, 141, 206, 207, 산1-산8, 산10, 산12, 산87~산119,5~9, 11~15, 138, 146, 162~168, 171~174, 177, 186, 190, 194~198,203~205, 300의33, 302, 302의1~302의259,302의 930~302의943, 302의 1860, 302의1865, 302의1871, 302의1896, 338, 339, 340의1~13, 340의21~27, 340의 32, 341,352~356, 367, 368, 376의1~376의49, 376의121, 376의123~125, 377, 381~415, 430, 441~488, 599의57, 611, 산70~산86
錦絲回東洞 Geumsaheedong-dong	5.51	4,251	8,243	(15) 101	○ 금사동 1~565, 산1~44 (해운대구 반여4동으로 편입된 62-1,62-13제외) ○ 회동동 일원
釜谷第1洞 Bugok1-dong	0.71	4,536	8,620	(14) 89	부곡동 301~305, 308, 313~316, 318~327, 329, 330, 332~334, 337, 338의1~338의4, 338의8~338의10, 387~389, 504~618, 631의 1, 632의 3, 673의1~673의 4 677~681, 683~695, 699의1, 705~725, 726의58, 727, 728, 841의1, 841의2, 841의7~841의25, 841의29, 841의32, 841의65, 956~959, 965, 966
釜谷第2洞 Bugok2-dong	1.2	7,316	16,869	(19) 143	232~235, 239~244 248 255, 257, 261 263~270, 272~287, 292~300, 331, 335, 336, 339~342, 344~351, 353, 354, 357~361, 363~376, 370~383, 403~410, 621~632, 643, 650~654, 657~675, 682, 913~915, 산 24, 산27~31, 산33~38, 산41~산48, 산50~산56, 산60, 산62~78, 산80~85
釜谷第3洞 Bugok3-dong	8.23	6,860	16,190	(19) 149	오륜동 일원, 부곡동 1~9, 9의 84, 9의 85, 10~29, 51, 56~60, 63~65, 69, 79, 200, 202의 2, 203의 3, 204, 207, 214~227, 229~231, 904, 906, 907-1, 산7~9, 산11~산17, 산32

9. 행정구역 지번 일람표 (계속)

Table of a Lot Number of Administrative District (Cont'd)

동 별 Dong	면적(km2) Area	세 대 Household	인 구 Population	(통수) Tong 반수 Ban	관 할 Territorial Jurisdiction
釜谷第4洞 Bugok4-dong	0.67	6,181	13,275	(16) 113	부곡동 338, 368, 369, 384, 386, 391~397, 726의 1~726의 54, 730~799, 802~812, 841의 5, 841의 6, 841의 26~841의 30, 841의 36~841의 69, 866~899, 901, 921, 923, 950, 953, 961~964, 968
長箭第1洞 Jangjeon1-dong	3.28	10,382	17,902	(19) 113	장전동10~240, 241의 1, 241의 3, 241의 7, 241의 10~241의 12, 242~289, 364~366, 382~394, 412, 438~442, 454~455, 656, 657의 1~657의 31, 657의 38~657의 41, 744, 산2~산12, 산14~산20, 산22, 산25, 산26
長箭第2洞 Jangjeon2-dong	2.74	11,846	27,319	(25) 155	장전동 350의 4, 350의 5, 351-360, 367-371, 399-403, 409, 410, 419-425, 469, 471, 474, 475, 477-537, 538의 1-538의 7, 540의 1-540의 7, 540의 15, 542의 2, 542의 5, 543-573, 574의 2, 574의 6, 576의 2, 576의 14, 576의 21, 577-581, 585-588, 590-598, 599의 2, 695, 산29, 산30, 산33, 산35, 산37-산39, 산42-산46, 291-349, 350의 2, 350의 3, 413-423, 538의 8, 540의 2, 540의 9, 540의 14, 541, 542의 7, 542의 10, 542의 15, 542의 23-542의 35, 574, 576의 4-576의 11, 599의 1, 599의 3-599의 28, 600-655, 664, 667-670, 677-698, 701, 704-709
599의 3-599의 28, 600-655, 664, 667-670, 677-698, 701, 704-709					
仙杜邱洞 SeonDugu-dong	12.05	1,289	2,395	(10) 24	○ 선동 일원 ○ 두구동 일원
靑龍老圃洞 CheongnyongNopo-dong	10.91	4,467	10,087	(11) 66	○ 노포동 일원 ○ 청룡동 일원
南山洞 Namsan-dong	3.64	14,018	29,674	(35) 182	○ 남산동 일원
久瑞1洞 Guseo1-dong	3.03	8,008	19,911	(20) 135	구서동 1-5, 41, 47-73, 74, 74의 5-74의 8, 74의 10-74의 12, 75-131, 252-260, 265-267, 307, 315-319, 325, 331, 343-347, 360-647, 655-717, 774-775, 1069-1073, 산46의 4,
산47의 1-산55의 1, 산55의 3-산57의 25, 산57의 38-산77, 산127-산133, 산135-산222					
久瑞2洞 Guseo2-dong	3.19	13,462	33,880	(30) 201	구서동 6-40, 42-46, 132-251, 262-264, 268-278, 313, 358, 637의 1-637의 15, 653-656, 718-772, 776-1035, 산1-산46의 3, 산88-산126, 산143
金城洞 Geumseong-dong	8.43	488	1,088	(3) 10	○ 금성동 일원

자료 : 총무과

Source : General Affairs Department