

XVII 부 록

APPENDIX

# 1. 금정구 기구표

## Organization Table of Geumjeong-Gu

구 분	본 청		의회	보건소	도서관	문화회관	동
	국	실·과					
기구	3	15	1국	1과	1관장	1관장	18개동
정원	384		16	37	22	17	177

(2002. 12. 31 현재)

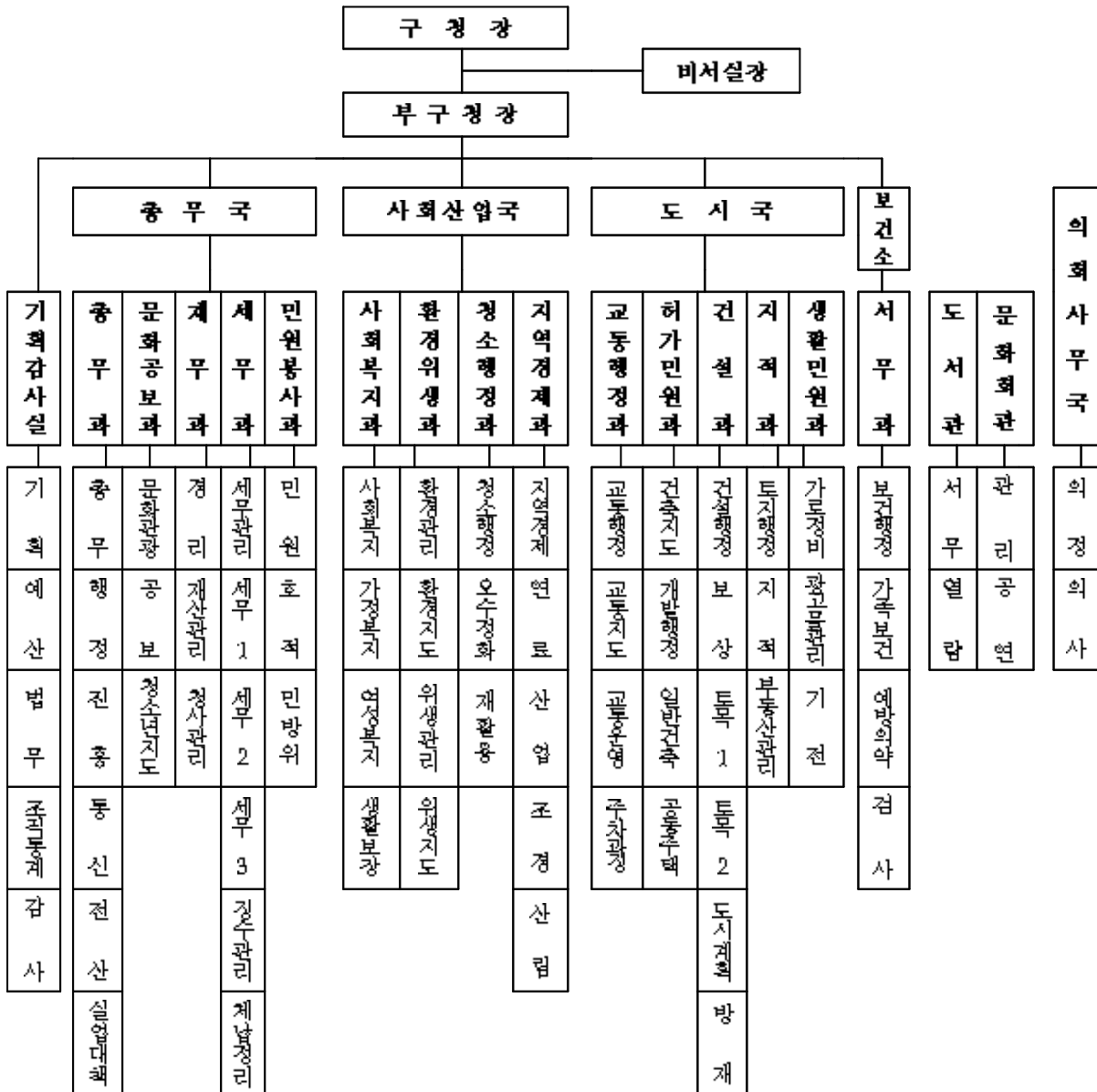

자료 : 기획감사실

Source : Planning and Inspection Department

## 2. 동 청 사

### Dong Office Building

(단위 : m<sup>2</sup>)(Unit : m<sup>2</sup>)

동 별 Dong	소 개 지 Location	면 적 Area		층 수 Floors	건축연도 Year of Building	전화번호 Telephone
		대 지 Land	건물연면적 Building Area			
서 1 동 Seo1-dong	161-14	968.9	591.66	2(1)	1 9 9 1	519 - 4901
서 2 동 Seo2-dong	297-446	839.1	1,440.8	2(1)	1 9 9 7	519 - 4902
서 3 동 Seo3-dong	122-6	583.2	430.8	2(1)	1 9 8 6	519 - 4903
서 4 동 Seo4-dong	397-3	740	1,985.41	5(1)	1 9 9 5	519 - 4904
금 사 동 Geumsa-dong	388-4	530	860.57	2(1)	1 9 9 7	519 - 4905
부 곡 1 동 Bugok1-dong	323-1	356.7	485.59	3	1 9 7 0	519 - 4906
부 곡 2 동 Bugok2-dong	265-10	497.8	595.23	2(1)	1 9 8 0	519 - 4907
부 곡 3 동 Bugok3-dong	59-11	585.6	400.73	2(1)	1 9 8 6	519 - 4908
부 곡 4 동 Bugok4-dong	395-14	504.9	644.4	2(1)	1 9 9 2	519 - 4909
장 전 1 동 Jangjeon1-dong	154-1	288.6	471.25	3(1)	1 9 9 0	519 - 4910
장 전 2 동 Jangjeon2-dong	573-5	391	305.09	2(1)	1 9 9 8	519 - 4911
장 전 3 동 Jangjeon3-dong	343-4, 7	545	1,586.74	5(1)	1 9 9 3	519 - 4912
선 두 구 동 SeonDugu -dong	174-1	690	857.25	2(1)	1 9 9 6	519 - 4913
정 룡 노 포 동 CheongnyongNopo-dong	31-14	392.5	831.19	3(1)	1 9 9 7	519 - 4914
남 산 동 Namsan-dong	21-5, 13	504.8	498.49	1	1 9 6 5	519 - 4915
구 서 1 동 Guseo1-dong	664-1	486	361.72	2(1)	1 9 8 1	519 - 4916
구 서 2 동 Guseo2-dong	184-6	376.9	639.02	2(1)	1 9 8 6	519 - 4917
금 성 동 Geumseong-dong	554-3	620	279.29	2(1)	1 9 8 6	519 - 4918

자료 : 총무과

Source : General Affairs Department

### 3. 역 대 구 청 장

#### Chronological Status of Ward Chief

순 서 Order	성 명 Name	직 명 Office Title	취 임 년 월 일 Date of Inauguration	이 임 년 월 일 Date of Leaving	재 직 년 수 Tenure of Office
1	徐宗洙	부 이 사 관 Vice Executive	1988. 1. 1	1990. 7. 4	2년 7월 2year & 7months
2	辛宗官	부 이 사 관 Vice Executive	1990. 7. 4	1992. 5. 2	1년 10월 1year & 10months
3	金富煥	부 이 사 관 Vice Executive	1992. 5. 2	1994. 1. 3	1년 8월 1year & 8months
4	朴勝振	부 이 사 관 Vice Executive	1994. 1. 3	1995. 3. 27	1년 3월 1year & 3months
5	朴勝振	지방부이사관 Local Vice Executive	1995. 3. 27	1995. 6. 30	3월(직무대행) 3months
민선1대	尹錫千	정 무 직 Vice Minister	1995. 7. 1	1998. 6. 30	3년 3year
민선2대	尹錫千	정 무 직 Vice Minister	1998. 7. 1	2000. 11. 10	2년 4월 2year & 4months
	李東煥	지방부이사관 Local Vice Executive	2000. 11. 11	2001. 4. 26	5월(권한대행) 5months
민선3대	金文坤	정 무 직 Vice Minister	2001. 4. 27	2002. 6. 30	1년 2월 1year & 2months
민선4대	金文坤	정 무 직 Vice Minister	2002. 7. 1		

자료 : 총 무 과

Source : General Affairs Department

## 4. 역 대 부 구 청 장

### Chronological Status of Vice Ward Chief

순서 Order	성명 Name	직명 Office Title	취임년월일 Date of Inauguration	이임년월일 Date of Leaving	재직년수 Tenure of Office
1	李奎祥	지방서기관 Local secretary	1988. 1. 1	1989. 4. 14	1년 4월 1year & 4months
2	秋吉明	지방부이사관 Local Vice Executive	1989. 4. 14	1993. 1. 18	3년 9월 3years & 9months
3	金鴻九	지방부이사관 Local Vice Executive	1993. 1. 18	1993. 3. 29	2월 2months
4	金相元	지방부이사관 Local Vice Executive	1993. 4. 15	1994. 1. 3	9월 9months
5	李碩雨	지방부이사관 Local Vice Executive	1994. 1. 20	1994. 12. 31	1년 1year
6	朴勝振	지방부이사관 Local Vice Executive	1995. 1. 1	1996. 6. 30	1년 6월 1year & 6months
7	柳鍾植	부이사관 Vice Executive	1996. 7. 1	1998. 6. 30	2년 2year
		지방부이사관 Local Vice Executive	1998. 7. 1	1998. 9. 15	2개월 2months
8	沈載玉	지방부이사관 Local Vice Executive	1998. 9. 16	1999. 7. 28	10개월 10months
9	鄭永錫	지방부이사관 Local Vice Executive	1999. 7. 29	2000. 7. 5	11개월 11months
10	李東煥	지방부이사관 Local Vice Executive	2000. 7. 6	2001. 12. 31	1년 6월 1year & 6months
11	金亨洋	지방부이사관 Local Vice Executive	2002. 1. 1		

자료 : 총무과

Source : General Affairs Department

## 5. 문 화 재 Cultural Property

### 5-1. 국가 지정문화재 National Authorized Cultural Property

종 별 Class	지 정 번 호 Number	문 화 재 명 Name	소 개 지 Location	비 고 Reference
보 물 Treasure	434	범어사 대웅전 Beomeosa Main Hall	청룡동 546번지 546 Cheongnyong-Dong	-
보 물 Treasure	250	범어사 3층 석탑 Beomeosa 3-story stone pagoda	청룡동 546번지 546 Cheongnyong-Dong	-
사 적 Historic Site	215	금 정 산 성 Geumjeong Fortress	금성, 청룡, 남산동 Geumseong-dong, Cheongnyong-Dong, Namsan-Dong	-
천연기념물 Natural Monument	176	등나무 군생지 Wisteria wood site	청룡동 산 2-1 Mt. 2-1 Cheongnyong-Dong	-

자 료 : 문화공보과

Source : Culture and Information Department

## 5-2. 지방 지정문화재 Local Cultural Property

종 별 Class	지정번호 Number	문 화 재 명 Name	소 재 지 Location
유형문화재 Tangible Cultural Property	2	범어사 일주문 Beomeosa iljumun	청룡동 546번지 546 Cheongnyong-Dong
유형문화재 Tangible Cultural Property	9	오층석탑 5-story stone pagoda	강전동 산30번지 Mt. 30 Jangjeon-Dong
유형문화재 Tangible Cultural Property	11	원효암 동편 삼층석탑 3-stroy stone pagoda East of Wonhyo-Am	청룡동 525번지(범어사) 525 Cheongnyong-Dong(Beomeosa)
유형문화재 Tangible Cultural Property	12	원효암 서편 삼층석탑 3-stroy stone pagoda West of Wonhyo-Am	청룡동 525번지(범어사) 525 Cheongnyong-Dong(Beomeosa)
유형문화재 Tangible Cultural Property	15	범어사 당간지주 Beomeosa Flagpole supports	청룡동 546번지 546 Cheongnyong-Dong
유형문화재 Tangible Cultural Property	16	범어사 석등 Beomeosa stone Lantern	청룡동 546번지 546 Cheongnyong-Dong
유형문화재 Tangible Cultural Property	25	이안늘 청룡암시목관	청룡동 546번지 546 Cheongnyong-Dong
유형문화재 Tangible Cultural Property	26	전수 책관	청룡동 546번지 546 Cheongnyong-Dong
유형문화재 Tangible Cultural Property	27	어산집 책관	청룡동 546번지 546 Cheongnyong-Dong
유형문화재 Tangible Cultural Property	28	범어사기,범어사장건사적,범어사고적관2,548.9	청룡동 546번지 546 Cheongnyong-Dong
유형문화재 Tangible Cultural Property	29	선문할요 책관	청룡동 546번지 546 Cheongnyong-Dong
유형문화재 Tangible Cultural Property	30	권왕문 책관	청룡동 546번지 546 Cheongnyong-Dong
유형문화재 Tangible Cultural Property	31	삼국유사	청룡동 546번지 546 Cheongnyong-Dong
유형문화재 Tangible Cultural Property	32	태전화상주심경	청룡동 546번지 546 Cheongnyong-Dong
유형문화재 Tangible Cultural Property	33	함허어록	청룡동 546번지 546 Cheongnyong-Dong
유형문화재 Tangible Cultural Property	34	지공직지	청룡동 546번지 546 Cheongnyong-Dong

자 료 : 문화공보과

Source : Culture and Information Department

종 별 Class	지정번호 Number	문 화 재 명 Name	소 재 지 Location
유형문화재 Tangible Cultural Property	35	선종영가집	청룡동 546번지 546 Cheongnyong-Dong
유형문화재 Tangible Cultural Property	36	불설대보부모은중경	청룡동 546번지 546 Cheongnyong-Dong
유형문화재 Tangible Cultural Property	37	육조대사법보단경	청룡동 546번지 546 Cheongnyong-Dong
유형문화재 Tangible Cultural Property	38	금강반야바라밀경변상	청룡동 546번지 546 Cheongnyong-Dong
유형문화재 Tangible Cultural Property	39	불조역대통재	청룡동 546번지 546 Cheongnyong-Dong
유형문화재 Tangible Cultural Property	40	몽산화상범어약록	청룡동 546번지 546 Cheongnyong-Dong
유형문화재 Tangible Cultural Property	41	법화경	청룡동 546번지 546 Cheongnyong-Dong
기 념 물 Mounment	15	금정산성 부설비	강전동 482번지 482 Jangjeon-Dong
기 념 물 Mounment	42	노포동 고분군	노포동 142-1,2번지 142-1,2 Nopo-Dong
민 속 자 료 Folklore Materials	1	황실축원 장엄수	청룡동 546번지 546 Cheongnyong-Dong

자 료 : 문화공보과

Source : Culture and Information Department



## 5-3. 지정문화재 이외의 문화재자료 Excluding authorized cultural properties

종 별 Class	지정번호 Number	문 화 재 명 Name	소 개 지 Location
문 화 재 자 료 Excluding Authorized Cultural	3	순지8년명 청동은입사향완	청룡동 546번지 546 Cheongnyong-Dong
문 화 재 자 료 Excluding Authorized Cultural	4	도광명유제앙이부대발	청룡동 546번지 546 Cheongnyong-Dong
문 화 재 자 료 Excluding Authorized Cultural	5	통지원년명 범어사 금고	청룡동 546번지 546 Cheongnyong-Dong
문 화 재 자 료 Excluding Authorized Cultural	6	선방 축성패	청룡동 546번지 546 Cheongnyong-Dong

자 료 : 문화공보과

Source : Culture and Information Department

### 6. 행정구역 지번 일람표

#### Table of a Lot Number of Administrative District

동 별 Dong	면적(km <sup>2</sup> ) Area	세 대 Household	인 구 Population	(동수) Tong 반 수 Ban	관 할 Territorial Jurisdiction
18洞	65.16	91,308	287,730	(390) 2,270	
竈第1洞 Seo1-dong	0.36	4,647	13,911	(20) 100	서동 147, 150, 151, 158, 159, 161, 302의1062~302의1812, 302의 1814~302의1831, 302의1835~302의1846, 302의1857~302의 1862, 302의1864~302의1869, 302의1877~302의1888, 302의1892~, 302의1894, 302의1898~302의1955, 302의1957, 302의1957, 308의5~308의31, 308의123~126, 376의51~376의119, 376의122, 381의66, 494~496, 501~505, 509~528, 533, 538, 542~546, 549, 552~558, 560, 563~599, 617, 620, 산38~산47, 산50~산60, 산112, 산123
竈第2洞 Seo2-dong	0.40	5,393	16,630	(24) 146	서동 199~202, 208~213, 218, 219, 221, 222, 228, 235~238, 255, 280, 282, 294, 295, 297, 299, 300, 302의264~302의928, 302의940, 302의944~302의1069, 302의1813, 302의1832, 302의1834, 302의1849, 302의1852, 302의1853, 302의1856, 302의1863, 302의1873, 302의1874, 302의1889, 302의1891, 302의1895, 302의1897, 302의1956, 304, 308의32~308의122, 308의127~308의149, 314, 315, 316, 340의20, 340의20, 28~340의33, 367, 371, 616, 산21~산24, 산27의14, 산31, 산33의3, 산33의4
竈第3洞 Seo3-dong	0.62	2,971	9,938	(13) 67	서동1~4, 16, 27, 29, 36, 37, 40, 41, 45, 111~114, 117~119, 121, 122, 130, 131, 133~136, 141, 206, 207, 산1~산10, 산12의6, 산37의2, 산37의3, 산37의6, 산38~산119
竈第4洞 Seo4-dong	0.30	3,049	9,186	(14) 92	서동 5~9, 11~15, 138, 146, 162~168, 171~174, 177, 186, 190, 195~198, 203, 205, 302의1~302의254, 302의930~302의939, 302의 941~302의943, 338~341(단, 340의20, 340의 28~340의33은 제외), 352, 354, 368, 376의11~376의37, 376의121, 377, 385~400, 408~411, 441~459, 461~467, 469~483, 486~488, 601, 611, 산81의1, 산81의3, 산86의1
錦絲洞 Geumsa-dong	5.44	4,474	15,928	(23) 164	○ 金絲洞 1~654, 산1~58 ○ 回東 일원
釜谷第1洞 Bugok1-dong	0.71	4,544	14,073	(20) 117	부곡동 산85~산114, 301~305, 308, 313~316, 318~327, 329, 330, 332~334, 337, 338의1~338의4, 338의8~338의10, 338의12, 387, 389, 504~591, 555~618, 673의1~673의4, 676~681, 683, 683의1~683의4, 684의1, 684의4, 684의5, 685~705, 707~725, 726, 726의58, 727, 728, 729의3, 729의4, 729의6, 841, 841의1, 841의2, 841의7~841의25, 841의29, 841의32, 841의65, 956~959, 965, 966
釜谷第2洞 Bugok2-dong	1.20	6,252	20,099	(25) 150	부곡동 232~235, 239~244, 248, 255, 257, 261, 263~270, 272~287, 292~300, 331, 335, 336, 339~342, 344, 351, 353, 354, 359~361, 363~367, 370~383, 400~503, 574, 576, 621, 622, 624~632, 634, 643, 650~654, 657, 658, 660~675, 682, 913~915, 산24, 산27~38, 산41~42, 산44, 산47~51, 산53~56, 산59~76, 산78, 산80~85
釜谷第3洞 Bugok3-dong	8.15	6,197	20,774	(21) 148	五倫洞 일원, 부곡동 1~29, 51, 56, 57, 59, 60, 63~65, 69, 78, 79, 183~184, 199, 200, 202, 204, 207, 214~227, 229~231, 산1, 산5~8, 산13~18
釜谷第4洞 Bugok4-dong	0.67	5,844	18,314	(20) 157	부곡동 산121~147, 338의5~338의7, 338의11~338의42(단, 338의12제외), 368, 369, 384, 386, 726의1~726의54, 730, 733~737, 742~752, 756, 761, 765, 767~771, 773, 775~780, 783, 785~788, 792, 793, 795, 796, 799, 802~806, 811, 812, 841의5, 841의6, 841의25, 841의28, 841의30, 841의36, 841의38, 841의41~841의44, 841의46~841의63, 841의66, 841의67, 841의69, 846, 866, 867, 869~873, 875, 881, 882, 886~892, 895~899, 901의1, 921, 923, 950, 953, 961~964, 964의1, 968

자료 : 총무과

Source : General Affairs Department

동 별 Dong	면적(km <sup>2</sup> ) Area	세 대 Household	인 구 Population	(동수) Tong 반 수 Ban	관 할 Territorial Jurisdiction
長箭第1洞 Jangjeon1-dong	3.27	6,549	19,008	(25) 105	강전동 10, 12, 17~19, 21~27, 29~32, 34, 35, 37~47, 50~52, 54, 55, 57, 58, 60, 62, 63, 65~67, 69, 74, 76, 79, 82, 84~93, 95~103, 106~109, 111, 112, 124~126, 128~130, 132, 134~138, 145~147, 152~155, 157~158, 203~205, 211~213, 219, 221, 222, 225~229, 232, 233, 235, 241, 242, 262~265, 267~271, 273~276, 289, 364~366, 382, 388, 389, 390~394, 412, 438~442, 454, 455, 산2, 산3, 산5, 산6, 산8~12, 산14, 산15, 산17~20, 산22, 산25, 산26
長箭第2洞 Jangjeon2-dong	2.07	4,282	12,824	(18) 104	강전동 350의4, 350의5, 351~360, 367, 369~371, 399~403, 409, 410, 419, 424, 425, 469, 471, 474, 475, 477~537, 538의1, 538의4, 538의6, 538의7, 540의1, 540의4~540의7, 540의15, 542의2, 542의3, 542의5, 543~573, 574의2, 574의6, 576의2, 576의14, 576의21, 577~581, 585~588, 590~599, 695, 산29, 산30, 산33, 산35, 산37~39, 산42~46
長箭第3洞 Jangjeon3-dong	0.67	3,849	10,941	(17) 96	강전동 291~293, 302~312, 314~317, 323, 333~339, 341~349, 350의2, 350의3, 413~423, 538의8, 540의2, 540의9, 540의14, 541, 542의7, 542의10, 54215, 542의23~542의35, 574의3, 574의5, 576의3, 576의5~576의8, 576의11, 598~657, 664, 667~670, 677의2, 677의3, 679~684, 686~689, 691, 693, 694, 696~698, 701, 704~709
仙杜邱洞 SeonDugu-dong	11.98	1,287	3,790	(10) 24	○ 仙洞 일원 ○ 杜邱洞 일원
靑龍老圃洞 CheongryongNopp-dong	11.06	3,461	10,839	(17) 91	○ 老圃洞 일원 ○ 靑龍洞 일원
南山洞 Namsan-dong	3.63	12,172	39,358	(52) 266	○ 南山洞 일원
久瑞1洞 Guseo1-dong	3.05	5,917	19,238	(25) 143	구서동 1~4, 25~32, 41~131, 134, 252, 258~260, 265~267, 313~315, 317~336, 337의19, 338~347, 357~715, 774~784, 925~929, 932, 933, 937~948, 952, 963, 964의1, 964의6, 965~976, 982~996, 산43의1, 산47~77, 산114, 산127~133, 산135~203, 산212~222
久瑞2洞 Guseo2-dong	3.18	9,688	31,525	(43) 290	구서동 5~24, 33~40, 132, 133, 135~251, 253~257, 261, 264, 268~312, 316, 337의1~337의18, 348, 356, 716~773, 785~924, 930, 931, 934~936, 949~951, 977~981, 997~1033의12, 산1~42, 산43의2~46, 산78~113, 산115~126, 산134, 산203~산211
金城洞 Geumseong-dong	8.40	432	1,359	(3) 10	○ 金城洞 일원

자료 : 총무과

Source : General Affairs Department

## 7. 계 량 단 위 환 산 표 Conversion Table of Weights & Measures

길 이 (Length)										
미 터 법 Meter Units			야 아 드 및 파 운 드 법 British of U. S. Units				적 관 법 Korean Units			
센티미터 Centimeter	미 터 Meter	킬로미터 Kilometer	인 치 Inch	피트 Feet	야아드 Yard	마 일 Mile	척 Cheog	간 Gan	정 Jeong	리 Ri
1	0.01	0.00001	0.3937	0.03281	0.0194	0.000006	0.033	0.0055	0.000092	...
100	1	0.001	39.37	3.2808	1.0936	0.00062	3.3	0.55	0.009166	0.00025
100,000	1000	1	39,370.7	3,280.8	1,093.6	0.62137	3,300	550	9.166	0.25463
2.54	0.0254	0.000025	1	0.08333	0.02777	0.000015	0.08382	0.01397	0.000232	...
30.48	0.3048	0.000304	12	1	0.3333	0.000189	1.0058	0.16763	0.002793	...
91.44	0.9144	0.000914	36	3	1	0.000568	3.0175	0.050293	0.008381	0.000232
160.930	1.6093	1.6093	63,360	5,280	1,760	1	5,310.8	885.12	14,752	0.40978
30.303	0.30303	0.000303	11.93	0.99419	0.33139	0.000188	1	0.1666	0.002777	0.000077
181.818	1.81818	0.001818	71.582	5.96514	1.98848	0.001129	6	1	0.01666	0.00046
10,909.08	109.091	0.10909	4,294.94	357.912	119.304	0.06779	360	60	1	0.02777
392,727	3,927.27	3.92727	154,620	12,885	4,295	2.4403	12,960	2,160	36	1

면 적 (Area)										
미 터 법 Meter Units			야 아 드 및 파 운 드 법 British of U. S. Units				적 관 법 Korean Units			
평방미터 Square Meter	아아르 Aree	헥타아르 Hectare	평방킬로미터 Sq.Kilometer	평방피트 Sq.Feet	평방야아드 Sq.Yard	에이커 Acre	평방척 Sq.Check	평 Pyeong	단(반)보 Don(bon)bo	정 보 Jeongbo
1	0.01	0.0001	0.000001	10.764	1.963	0.000247	10.89	0.3025	0.001008	0.0001
100	1	0.01	0.0001	1,076.4	119.68	0.024711	1,089	30.25	0.10083	0.01008
10,000	100	1	0.014	107,640	11,968	2.4711	108,900	3,025	10.083	1.0083
1,000,000	10,000	100	1	10,764,000	1,968,000	247.11	10,890,000	302,500	1,008.3	100.836
0.092903	0.000929	0.000009	...	1	0.1111	0.000022	1.0117	0.0281	0.000093	0.000009
0.83613	0.008361	0.000084	...	9	1	0.000207	9.1055	0.025293	0.000843	0.000084
40,460.8	40.468	0.40468	0.004047	43,560	84,840	1	44,071.2	1,224.2	4.0806	0.40806
0.091827	0.000918	0.000009	...	0.98841	0.10982	...	1	0.02778	0.000092	0.000009
3.3058	0.33058	0.000331	0.000000	35.583	3.9537	0.000817	36	1	0.003333	0.000333
991.74	9.9174	0.099174	0.000992	10,674.9	1,186.1	0.24506	10,800	300	1	0.1
9,917.4	99.174	0.99174	0.00992	106,749	11,861	2.450	108,000	3,000	10	1

## 7. 계량 단위 환산 표(계속) Conversion Table of Weights & Measures(Cont'd)

### 부 피 (Capacity)

미터 법 Meter Units			야아드 및 과운드법 British of U. S. Units						척 관 법 Korean Units			
밀리리터 Mililiter	리터 Liter	킬로리터 Kiloliter	입방 인치 Cub. Inches	입방 피트 Cub. Feet	입방 야아드 Cub. Yard	미(부)셸 Bushel	(미)액체파인트 U.S. Pint	(미)액체갈론 U. S. Gallon	홉 Hop	승 Seung	두 Du	석 Seok
1	0.001	0.000001	0.061024	0.000035	0.000001	0.000028	0.002113	0.000264	0.005543	0.000554	0.000055	0.000005
1,000	1	0.001	61.024	0.035315	0.001308	0.028378	2.113423	0.264177	5.5435	0.55438	0.055435	0.005535
1,000,000	1,000	1	61,024	35.315	1.30796	28.378	2,113.42	264.177	5,543.5	554.35	55.435	5.5435
16.387	0.01638	0.000016	1	0.000578	0.000021	0.000056	0.000034	0.004329	0.0908	0.00908	0.000908	0.000908
28,316.7	28.317	0.02831	728	1	0.03704	0.8036	53.85996	7.48051	156.98	15.698	1.5698	0.15698
764,529.8	764.53	0.76453	46,656	27	1	21.7013	0.001631	201.97	4,238.09	423.809	42.380	4.2380
35,238.32	35.2383	0.035238	2,150.42	1.2444	0.04608	1	74.4768	9.3056	195.346	19.5346	1.9534	0.19534
473.18	0.47318	0.000473	28.875	0.0671	0.000619	0.013427	1	0.125	2.623	0.2623	0.0262	0.00262
3,785.4	3.7854	0.00378	231	0.13368	0.004951	0.10742	8	1	20.984	2.0984	0.20984	0.02098
180.39	0.18039	0.000180	11.08	0.00637	0.000235	0.005119	0.38123	0.04765	1	0.1	0.01	0.001
1,803.9	1.8039	0.00180	110.08	0.0637	0.002359	0.05119	3.8123	0.4765	10	1	0.1	0.01
18,039	18.039	0.01803	1,100.8	0.0637037	0.023594	0.5119	38.123	4.7654	100	10	1	0.1
180,390	180.39	0.18039	11,008	6.37037	0.23594	5.119	381.23	47.654	1,000	100	10	1

### 무 계 (Weight)

미터 법 Meter Units			야아드 및 과운드법 British of U. S. Units				척 관 법 Korean Units			
그램 Gram	킬로그램 Kilogram	톤 Ton	그레인 Grain	온스 Ounce	파운드 Pound	미톤 Short Ton	영톤 Long Ton	돈 Don	근 Geun	관 Gwan
1	0.001	0.000001	15.432	0.03527	0.0022	0.000001	...	0.26666	0.00166	0.000266
1,000	1	0.001	15,432	35.273	2.20459	0.0011	0.00098	266.666	1.66666	0.26666
1,000,000	1,000	1	...	35,273	2,204.59	0.1023	0.98421	266,666.6	1,666.66	266.666
0.064798	0.000064	...	1	0.002285	0.00143	...	...	0.01728	0.00108	0.000017
28.3495	0.02835	0.000028	437.5	1	0.0625	0.000031	0.00027	7.56	0.04728	0.00756
453.592	0.45359	0.000454	2,000	16	1	0.000504	0.00045	120.96	0.756	0.12096
907,180	907.18	0.90718	...	32,000	2,000	1	0.8929	241,915	1,511.968	241.915
1,016,050	1,016.05	1.01605	...	35,840	2,240	1.12	1	270,944	1,693.4	270.95
3.75	0.00375	0.000004	57,872	0.1323	0.00827	...	...	1	0.0062	0.001
600	0.6	0.0006	9,259.556	21.1647	1.32279	0.000661	0.00059	160	1	0.16
3,750	3.75	0.00375	57,872	132.28	8.2672	0.00413	0.00369	1,000	6.25	1